ANEXO E

PRANCHAS GRÁFICAS E FOTOS

Senado Federal | Via N2 | Unidade de Apoio 01 | CEP 70165-900 | Brasília DF
Telefone: +55 (61) 3303-3441 | sinfra@senado.gov.br

ARQUIVO ASSINADO DIGITALMENTE. CÓDIGO DE VERIFICAÇÃO: 34B800D700640F55.
CONSULTE EM http://www.senado.gov.br/sigadweb/v.aspx.

IMAGENS DAS TRINCAS OBSERVADAS:

Senado Federal | Via N2 | Unidade de Apoio 01 | CEP 70165-900 | Brasília DF
Telefone: +55 (61) 3303-3441 | sinfra@senado.gov.br

ARQUIVO ASSINADO DIGITALMENTE. CÓDIGO DE VERIFICAÇÃO: 34B800D700640F55.
CONSULTE EM http://www.senado.gov.br/sigadweb/v.aspx.

Senado Federal | Via N2 | Unidade de Apoio 01 | CEP 70165-900 | Brasília DF
Telefone: +55 (61) 3303-3441 | sinfra@senado.gov.br

ARQUIVO ASSINADO DIGITALMENTE. CÓDIGO DE VERIFICAÇÃO: 34B800D700640F55.
CONSULTE EM http://www.senado.gov.br/sigadweb/v.aspx.

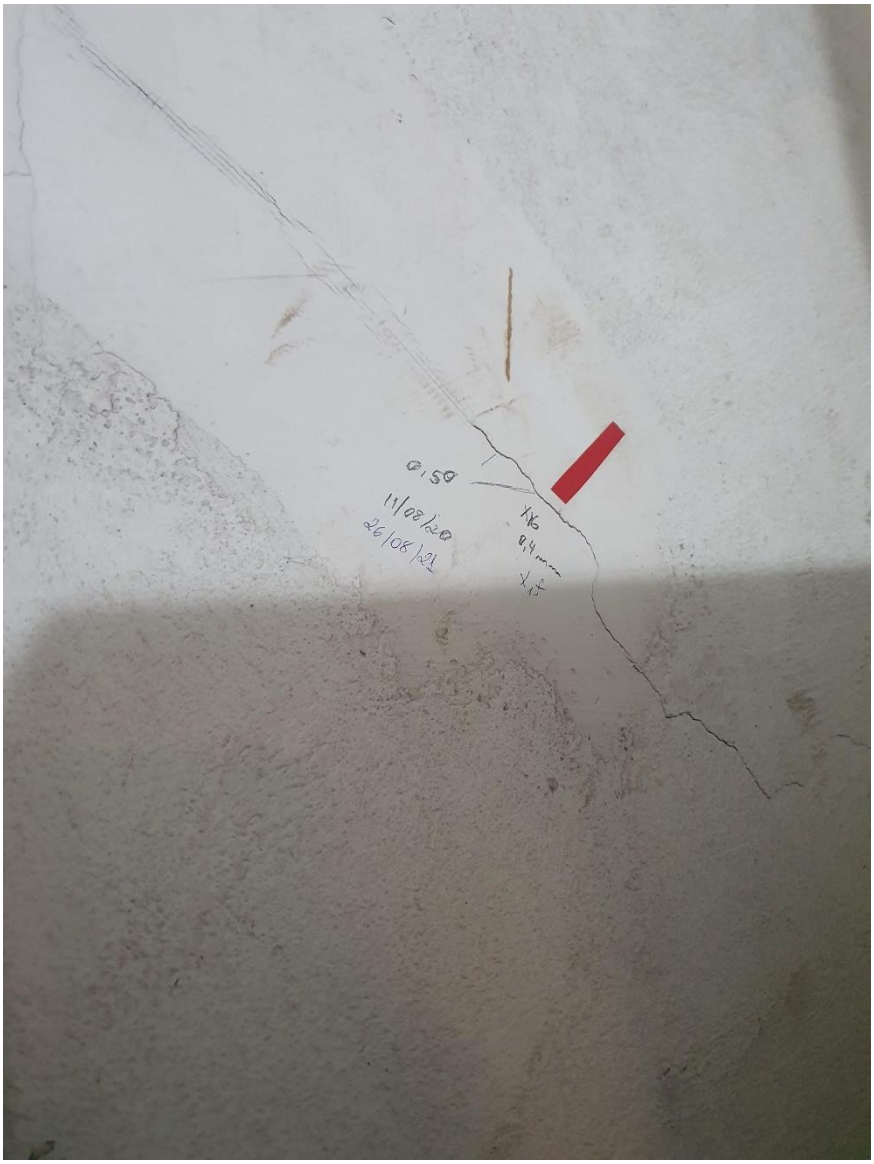

Senado Federal | Via N2 | Unidade de Apoio 01 | CEP 70165-900 | Brasília DF
Telefone: +55 (61) 3303-3441 | sinfra@senado.gov.br

ARQUIVO ASSINADO DIGITALMENTE. CÓDIGO DE VERIFICAÇÃO: 34B800D700640F55.
CONSULTE EM http://www.senado.gov.br/sigadweb/v.aspx.

Senado Federal | Via N2 | Unidade de Apoio 01 | CEP 70165-900 | Brasília DF
Telefone: +55 (61) 3303-3441 | sinfra@senado.gov.br

ARQUIVO ASSINADO DIGITALMENTE. CÓDIGO DE VERIFICAÇÃO: 34B800D700640F55.
CONSULTE EM http://www.senado.gov.br/sigadweb/v.aspx.

Senado Federal | Via N2 | Unidade de Apoio 01 | CEP 70165-900 | Brasília DF
Telefone: +55 (61) 3303-3441 | sinfra@senado.gov.br

ARQUIVO ASSINADO DIGITALMENTE. CÓDIGO DE VERIFICAÇÃO: 34B800D700640F55.
CONSULTE EM http://www.senado.gov.br/sigadweb/v.aspx.

Senado Federal | Via N2 | Unidade de Apoio 01 | CEP 70165-900 | Brasília DF
Telefone: +55 (61) 3303-3441 | sinfra@senado.gov.br

ARQUIVO ASSINADO DIGITALMENTE. CÓDIGO DE VERIFICAÇÃO: 34B800D700640F55.
CONSULTE EM http://www.senado.gov.br/sigadweb/v.aspx.

Senado Federal | Via N2 | Unidade de Apoio 01 | CEP 70165-900 | Brasília DF
Telefone: +55 (61) 3303-3441 | sinfra@senado.gov.br

ARQUIVO ASSINADO DIGITALMENTE. CÓDIGO DE VERIFICAÇÃO: 34B800D700640F55.
CONSULTE EM http://www.senado.gov.br/sigadweb/v.aspx.

Senado Federal | Via N2 | Unidade de Apoio 01 | CEP 70165-900 | Brasília DF
Telefone: +55 (61) 3303-3441 | sinfra@senado.gov.br

ARQUIVO ASSINADO DIGITALMENTE. CÓDIGO DE VERIFICAÇÃO: 34B800D700640F55.
CONSULTE EM http://www.senado.gov.br/sigadweb/v.aspx.

PRANCHAS GRÁFICAS DA EDIFICAÇÃO:

Senado Federal | Via N2 | Unidade de Apoio 01 | CEP 70165-900 | Brasília DF
Telefone: +55 (61) 3303-3441 | sinfra@senado.gov.br

ARQUIVO ASSINADO DIGITALMENTE. CÓDIGO DE VERIFICAÇÃO: 34B800D700640F55.
CONSULTE EM http://www.senado.gov.br/sigadweb/v.aspx.

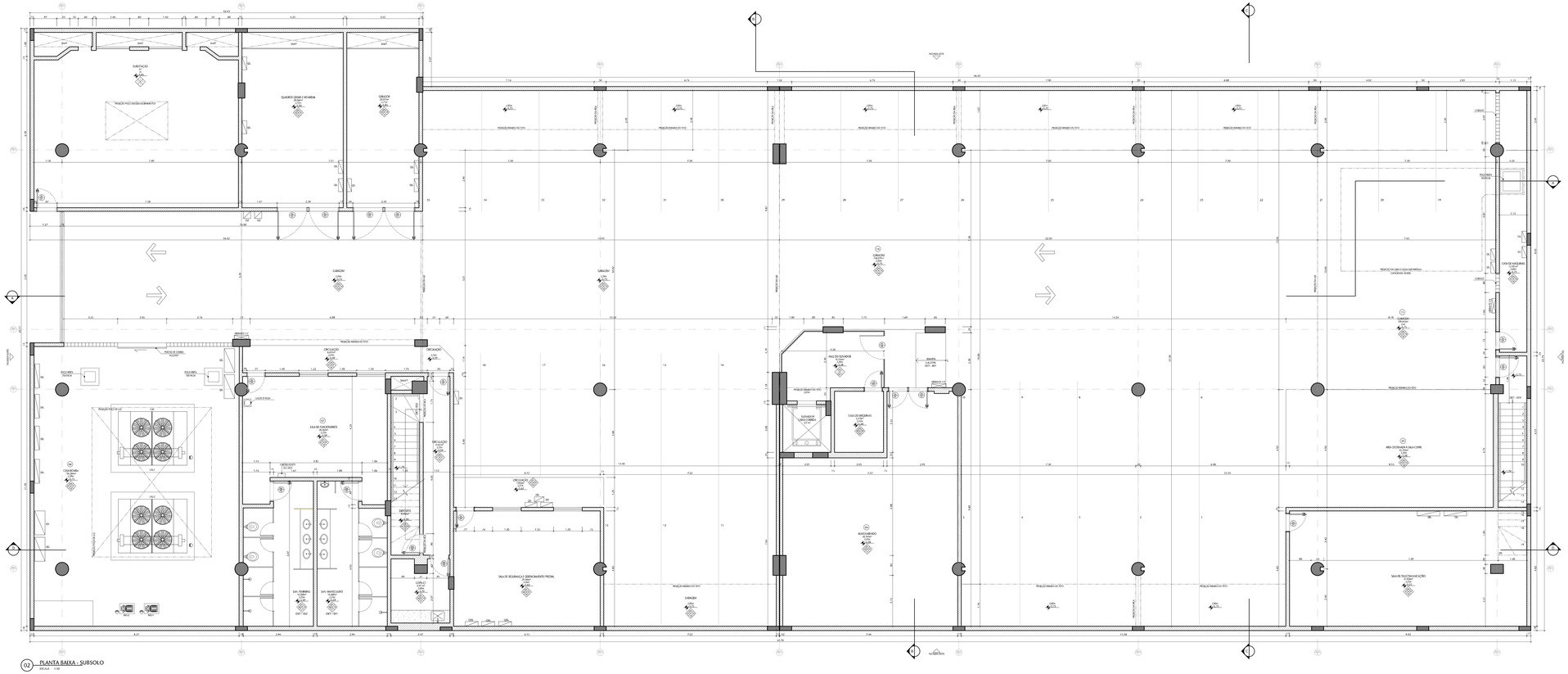

02 PLANTA BAIXA - SUBSOLO
ESCALA 1:100

TABELA DE ESPECIFICAÇÕES DE ACABAMENTOS

PISO

00	MATERIAL				
01	Granito cinza andorinha 40 x 40cm				
02	Concreto aparente				
03	Cerâmica 45x45 Bege				
13	Alta monolítica 100x100cm				
14	Vinílico 30x30cm				
17	Cerâmica 19x19cm				
18	Alta monolítica 50cm				

PAREDE

00	MATERIAL				
01	Reboco com Pintura cor branco				
14	Laminado de madeira branco				
16	Concreto com pintura				
18	Gesso				

TETO

00	MATERIAL				
01	Forro em Gesso				
03	Laje sem pintura				
04	Laje com pintura				
06	Madeira Pinus				
07	Forro Metálico branco				

RODAPÉ

00	MATERIAL				
01	Cerâmica 7x35cm				
03	Madeira Pinus				
06	Alta monolítica				
06	Cerâmica 10cm 7cm				

TABELA DE ESQUADRIAS

PFXX	QUTD	DESCRIÇÃO
PF01	1	1 Folha em madeira, na Cores: Largura 9 (cm) x 0.70, Altura 2.10 m
PF08	1	1 Folha em vidro, de Cores: Cores na Folha: 5 (M), Altura 2.10 m
PF1	1	2 Folhas em metal vitrineira, de Cores: Largura Folha 1 (M), Altura 2.10 m
PF10	2	1 Folha em metal corta fogo, de Cores: Largura Folha 0.9(M), Altura 2.10 m
PA2	1	1 Folha em alumínio, Largura 0.70, Altura 2.10 m
PA4	1	1 Folha em alumínio, Largura 0.70, Altura 2.10 m
PA5	1	1 Folha em alumínio, Largura 1.20, Altura 2.10 m

NOTAS:

NOTA 1 : EXISTEM BELOS EL AMBIENTES CONTINUADOS CONFORME NR 32, ITEM 32.1.2.20 I AMBITEMO DO TABALHO E EMPREGO E NBR 14.767.
NOTA 2 : NÃO EXISTEM ESPELHO DE ESTOURO E OU CONDUTOS DE REMESSA CLS CIRAL
NOTA 3 : NÃO EXISTEM AMBIENTES DE GRAUS DE SAÚDE.
NOTA 4 : NÃO EXISTEM AMBIENTES ESPECIAIS PARA PAPA ALIÇÕPATIAS.
NOTA 5 : NÃO EXISTEM AMBIENTES ESPECIAIS PARA ATIVIDADES CICLIAIS.
NOTA 6 : NÃO EXISTEM AMBIENTES ESPECIAIS DE BELEITOS I OU DE ZER.IPL.
NOTA 7 : EQUIPAMENTOS MEDE SER VIDRO COMO SINALIZAÇÃO.
NOTA 8 : TODOS OS AMBIENTES POSSUEM ILUMINAÇÃO NATURAL E ARIAMENTA.
NOTA 9 : TODOS OS AMBIENTE POSSUEM ILUMINAÇÃO ARTIFICIAL E VENTILAÇÃO.
NOTA 10 : EX: GABINETES I AMBIENTE ABIJAÇÕES POSSUEM AR CONDICIONADO.
NOTA 11 : NÃO EXISTEM BANCADA E OU MESA ELEUPAMENTO CLIPATICOS.
NOTA 12 : CAPACIDES ELÉTRICS DEVEM SER BRUNHEIDS DAS BOTUC ALÉTICEIRS. CAPACIDES RECIS DEVEM SER EMBLTRÉDO AO RIEL ELIMINADO DEFÁRÉS.
NOTA 13 : RESERVATÓRIO PARTIDO NÃO DEVEM POSSUIR COMPARTIMENTO DEVIDO CIS ELEMAR CAMETAS AEJAL VIS ERELÇÃO COMPARTIMENTO FORMAÇÃO RELÉ BARRA

LEGENDAS:

	PORTA CORTA-FOGO
	BEBEDOURO
	QUADROS ELÉTRICOS
	REBAIXTS
01	INDICAÇÃO DE PONTOS DE SINAIDO

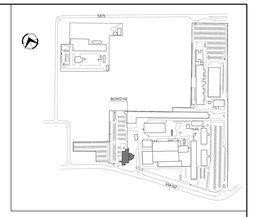

01 SITUAÇÃO BL02
ESCALA S/ESCALA

01	Atualização conforme comentários SPHPAN	DANIELE	MARÇO/A	13-11-2017
00	Emissão preliminar	DANIELE	MARÇO/A	16-10-2017
REVISÃO	INFORMAÇÃO	DESENHO	REVISTO	DATA

APROVAÇÃO SENADO

APROVAÇÃO IPHAN

APROVAÇÃO BOMBEIROS

RESPONSÁVEL PELO PROJETO:
Eng. MARCIO A. SOARES
CREA-DF Nº 10.781-D

PROPRIETÁRIO:
SENADO FEDERAL

SPM ENGENHARIA
Rua Pataranda, 717 | 80480-200 | Porto Alegre,RS | Brasil | Fone: +55 51 3232.1188 www.spm.eng.br

CLIENTE:
SENADO FEDERAL
SECRETARIA DE INFRAESTRUTURA
COORDENAÇÃO DE ARQUITETURA

OBRA:
SISTEMAS DE PREVENÇÃO E COMBATE A INCÊNDIO E PÂNICO E ACESSIBILIDADE
Praça dos Três Poderes - Brasília, DF, 70165-900

LEVANTAMENTO	ARQUITETURA
ANDAR/CAMINHO: BL 02 - BLOCO 02	ARQ
REFERÊNCIA: PLANTA BAIXA SUBSOLO	101
	R01
	01 / 26

Escala Gráfica	Escala Nº	Unidade	Data	Projeto/Desenho	Arquivo
1:100	1:100	m	10/17	DANIELE RIEGEL	BL02-ARQ-R01.DWG

Projeto Nº
SPM-PHA-2017

ARQUIVO ASSINADO DIGITALMENTE. CÓDIGO DE VERIFICAÇÃO: 3488600708649F95.
CONSULTE EM http://www.senado.gov.br/bigsidwebin.asps

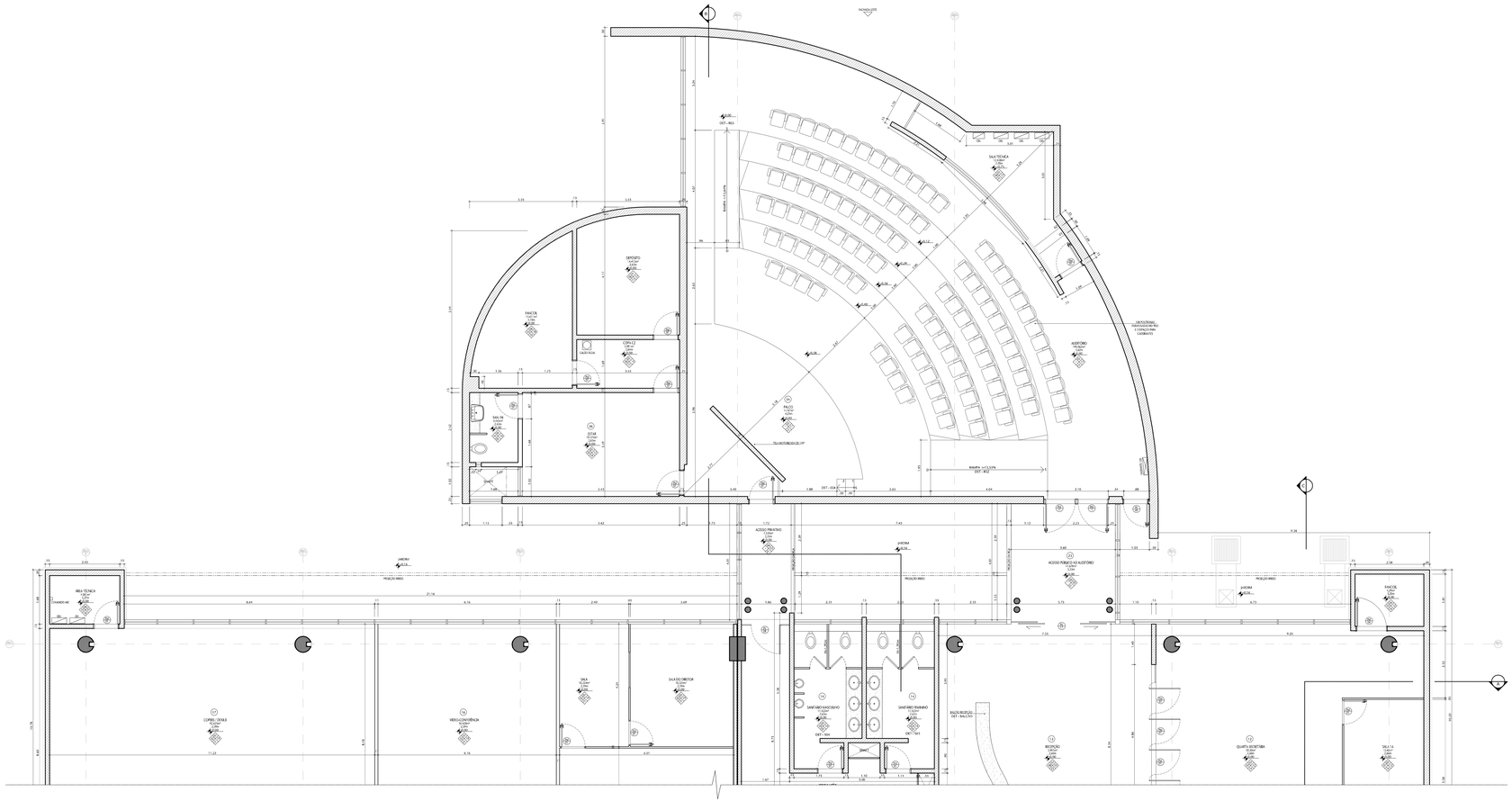

02 PLANTA BAIXA - TÉRREO
ESCALA 1:50

TABELA DE ESPECIFICAÇÕES DE ACABAMENTOS

PISO

Nº	MATERIAL			
01	Cerâmica cinza antiderrapante 45 x 45cm			
03	Cerâmica branca 30 x 30cm			
13	Granito Preto			
14	Granito 30x30cm			
17	Cerâmica 16x16cm			
18	Carpete azul			
21	Carpete cinza			
23	Granito arenado ornamental 40x40			

PAREDE

Nº	MATERIAL			
01	Textura			
12	Reboco com pintura			
14	Laminado de madeira branca			
17	Reboco com Pintura cor azul			
18	Vidro			
19	Divisória em Ripina de madeira natural			

TETO

Nº	MATERIAL			
01	Laje Lisa			
01	Forro em Gesso			
03	Laje sem pintura			
04	Laje com pintura			
06	Forro vareta			
07	Forro fibra mineral branco			

RODAPÉ

Nº	MATERIAL			
01	Madeira 7cm			
02	Madeira 7cm			
03	Madeira 9cm			
05	Granito cinza antiderrapante 10cm			
06	Cerâmica cinza 7cm			
07	Madeira 17cm			
17	Granito arenado ornamental 17cm			
18	Cerâmica branca 8cm			

TABELA DE ESQUADRIAS

ITEM	QTD.	DESCRIÇÃO
PM1	1	1 Folha em madeira, de Cirar, Largura Folha 0.90, Altura 2.10 m
PM4	1	1 Folha em madeira, de Cirar, Largura Folha 0.90, Altura 2.10 m
PM13	1	1 Folha em madeira com visor, de Cedro, Largura Folha 1.00, Altura 2.10 m
PV8	1	1 Folha em vidro, de Correr, Largura Folha 1.00, Altura 2.10 m
PV17	1	1 Folha em vidro, de Correr, Largura Folha 0.90, Altura 2.10 m
PHF	1	1 Folha em metal cerca fogo, de Correr, Largura Folha 0.80, Altura 2.10 m

NOTAS:

NOTA 1 - DESTINA MEIO DE AMBIENTES CONFINADOS CONFORME NR 15, ITEM 15.1.2 DO MINISTÉRIO DO TRABALHO E EMPREGO E NBR 14.787.
NOTA 2 - NÃO EXISTEM ESPAÇOS DE USO PÚBLICO DE CUNHO COM INTENSO CUNHO CULTURAL.
NOTA 3 - NÃO EXISTEM AMBIENTES DE SERVIÇOS DE SAÚDE.
NOTA 4 - NÃO EXISTEM AMBIENTES ESPAÇOS PARA PARTIDAS ESPORTIVAS.
NOTA 5 - NÃO EXISTEM AMBIENTES ESPAÇOS PARA ATIVIDADES ESPORTIVAS.
NOTA 6 - NÃO EXISTEM AMBIENTES ESPAÇOS DE BRINCADEIRAS DE LATERA.
NOTA 7 - O ELEVADOR NÃO POSSI DE USADO COMO EMERGÊNCIA.
NOTA 8 - NÃO EXISTEM CENTRAIS FORA DA HABA DE ACESSO DE CLIMBANTE.
NOTA 9 - TODOS OS AMBIENTE POSSUEM ILUMINAÇÃO ARTIFICIAL E VENTILAÇÃO.
NOTA 10 - OS LAVABOS E AMBIENTES ABERTOS POSSUEM AR CONDICIONADO.
NOTA 11 - NÃO EXISTEM SINALIZAÇÕES DE PISO NOS EQUIPAMENTOS SUSPENSOS.
NOTA 12 - CAPACIDADE SUSTOS DEVEM SER REMOVIDOS DAS ROTAS ACESSÍVEIS, CAPACIDES PAUS DEVEM SER EMBUTIDOS NO PISO, ELEVAMENTO DESVAÍVEL.

LEGENDAS:

	PORTA CORTA FOGO
	BEBEDOURO CAIXA ÁGUA
	QUADROS ELÉTRICOS
	HIDRANTE
	CARTÃO PONTO
	CH = CERAMRICO E AR CONDICIONADO
	ENDEREÇAMENTO POSTAL SENADO

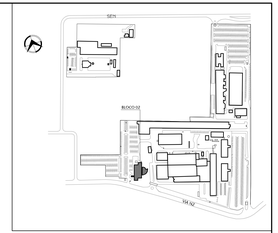

01 SITUAÇÃO BL02
ESCALA S/ESCALA

01	Atualização conforme comentários SPAPRA		DANIELE	MÁRCIA 13-11-2017
00	Emissão provisória		DANIELE	MÁRCIA 16-10-2017
REVISÃO	DESCRIÇÃO		DESENHO	PROJETO DATA

APROVAÇÃO SENADO

APROVAÇÃO IPHAN

APROVAÇÃO BOMBEIROS

RESPONSÁVEL PELO PROJETO:
Raul Martins Nunes
CAU nº 15.795-5

PROPRIETÁRIO:
SENADO FEDERAL

SPM ENGENHARIA
Rua Felipe Neri, 771 | 91940-200 | Porto Alegre/RS | Brasil | Fone +55 . 51 3332.1188 www.spm.com.br

CLIENTE:
SENADO FEDERAL
SECRETARIA DE INFRAESTRUTURA
COORDENAÇÃO DE ARQUITETURA

OBRA:
SISTEMAS DE PREVENÇÃO E COMBATE A INCÊNDIO
E PÂNICO E ACESSSIBILIDADE
Praça dos Três Poderes - Brasília, DF, 70165-900

FASE: LEVANTAMENTO	ÁREA TÉCNICA: ARQUITETURA
ENDEREÇAMENTO: BL 02 - BLOCO 02	PROJETO: ARQ
REFERENTE: PLANTA BAIXA TÉRREO - SETOR 1	PRANCHA: 102.1 / REVISÃO: R01 / FOLHA: 02 / 26

Área Útil	Cx.Dágua	Cx.Incêndio	Data	Projeto/Desenho	Desenho
0,00 m²	0 m³	m³	10-11	Andrea Marchetti	10-MAQUCLCAMPO-102.DWG

Data: 16/10/2017

ARQUIVO ASSINADO DIGITALMENTE. CÓDIGO DE VERIFICAÇÃO: 34880007006409F55.
CONSULTE EM http://www.senado.gov.br/sigadebate/v.aspx.

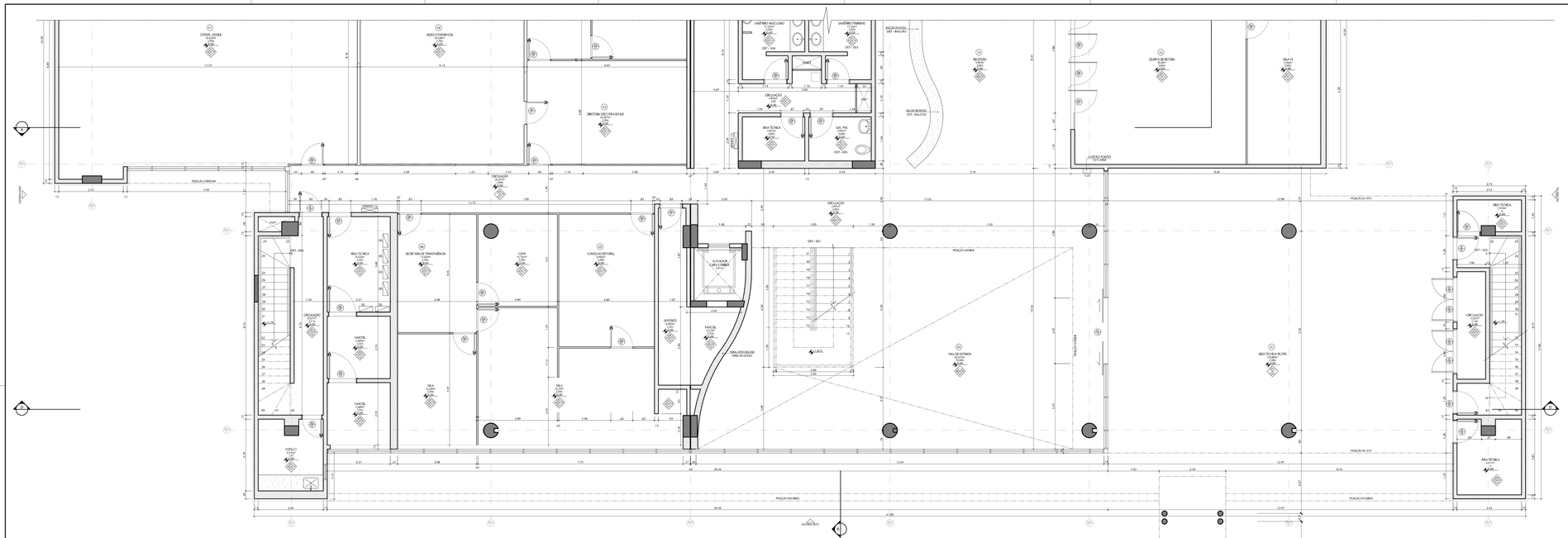

02 PLANTA BAIXA - TÉRREO
ESCALA 1:50

TABELA DE ESPECIFICAÇÕES DE ACABAMENTOS

PISO

Nº	MATERIAL
01	Cerâmica cinza antiderrapante 45 x 45cm
10	Granitina 1 1/8 x 118cm
13	Granitina 1 1/8 x 118cm
14	Grelha 20x20cm
17	Cerâmica Metálica
20	Pedra calcário
21	Carpete cinza
22	Carpete arranjo ornamental 40x40
24	Elevado

PAREDE

Nº	MATERIAL
01	Reboco com Pintura cor branca
02	Vidro
12	Reboco com pintura
14	Laminado de madeira branco
19	Divisória em Ipêmea de madeira natural

TETO

Nº	MATERIAL
01	Forro em Gesso
04	Laje com pintura
07	Forro fibra mineral branco

RODAPÉ

Nº	MATERIAL
01	Cerâmica 10cm
02	Madeira 9cm
03	Madeira 9cm
05	Granito cinza andorinha 10cm
06	Cerâmica cinza 9 cm
07	Madeira 15cm
08	Granito arranjo ornamental 15cm

TABELA DE ESQUADRIAS

ITEM	QTD.	DESCRIÇÃO
P60	-	1 Folha em madeira, da Cor: Largura Folha 0.80, Altura 2.10 m
P40	-	1 Folha em madeira, da Cor: Largura Folha 0.90, Altura 2.10 m
PF1	-	1 Folha em vidro, da Cor: Largura Folha 0.90, Altura 2.10 m
PV-N	-	1 Folha em vidro, de Correr, Largura Folha 0.90, Altura 2.10 m
PF3	-	1 Folha em metal sanitária, da Cor: Largura Folha 0.80, Altura 2.10 m
PFHP	-	1 Folha em metal sanitária hygo, da Cor: Largura Folha 0.80, Altura 2.10 m
PF60	-	1 Folha em metal sanitária, da Cor: Largura Folha 0.75, Altura 2.10 m

NOTAS:

NOTA 1 - ESTÃO BELOS OS AMBIENTES COMPRIDOS CONFORME NT 01, ITEM 5.1.1.2 DO MINISTÉRIO DO TRABALHO E EMPREGO E NBR 16.7e7.
NOTA 2 - NÃO EXISTEM ESPAÇOS DE USO PÚBLICO OU COLETIVO COM PERIGO DE CULTURA.
NOTA 3 - NÃO EXISTEM AMBIENTES DE SERVIÇO DE SAÚDE.
NOTA 4 - NÃO EXISTEM AMBIENTES/ESPAÇOS PARA PRÁTICAS ESPORTIVAS.
NOTA 5 - NÃO EXISTEM AMBIENTES/ESPAÇOS PARA APRENDIZES (ESTUDANTES).
NOTA 6 - NÃO EXISTEM AMBIENTES/ESPAÇOS DE ABRIGO/TÁTICA DA DEFESA CIVIL.
NOTA 7 - O ELEVADOR NÃO PODERÁ ESTAR EM CASO DE EMERGÊNCIA.
NOTA 8 - NÃO EXISTEM CONTROLES FORA DA FAIXA DE ALCANCE DE CADEIRANTE.
NOTA 9 - TODOS OS AMBIENTES POSSUEM ILUMINAÇÃO NATURAL E VENTILAÇÃO.
NOTA 10 - DE GABINETES E AMBIENTES MENORES POSSUEM INTERRUPTOR INDIVIDUAL.
NOTA 11 - NÃO EXISTEM IMAGENS DE PRÉDIOS EQUIPAMENTOS SUPERIORES, CAPACIDADE POR ESTÃO SER EMBLÉMICOS NO PRÉDIO, ELIMINADOS DESNÍVEIS.
NOTA 12 - CAPACIDADE DE ESTÁ DENTRO DOS MÓDULOS ACESSÍVEIS.

LEGENDAS:

	PORTA CORTA FOGO
	BEBEDOURO GALÃO ÁGUA
	QUADROS ELÉTRICOS
	HIDRANTE
	CARTÃO PONTO
■	CA = COMPRESSOR DE AR CONDICIONADO
Ⓟ	ENDEREÇAMENTO POSTAL SENADO

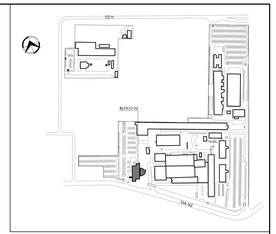
SETN
BLOCO 02
SHN
SHS
SHN
SHS
SHN
SHS

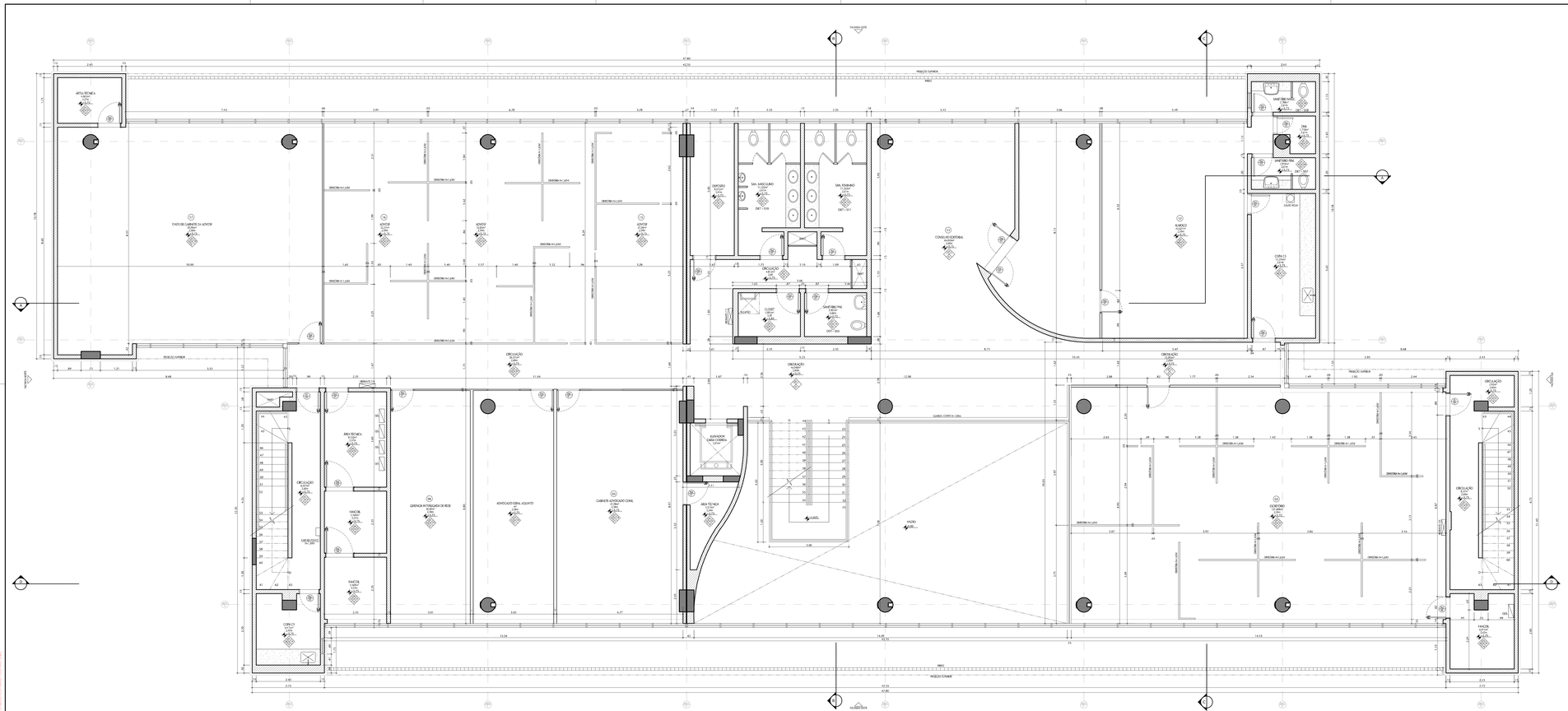

02 PLANTA BAIXA - PRIMEIRO PAVIMENTO
ESCALA 1:50

TABELA DE ESPECIFICAÇÕES DE ACABAMENTOS

PISO

Nº	MATERIAL			
01	Granito cinza andorinha 40 x 40cm			
10	Granitina 118 X 118cm			
13	Cerâmica 45 x 45cm, cor preta			
14	Vinílico antistático			
17	Cerâmica 16x16cm			
21	Carpete circa			
23	Granito amarelo ornamental 40x40			
24	Elevador			

PAREDE

Nº	MATERIAL			
01	Reboco com Pintura cor Branca			
04	Divisória de madeira com vazio de vidro			
07	Divisória madeira			
12	Reboco com pintura			
14	Laminado de madeira teorico			
19	Divisória em Ripinha de madeira natural			

TETO

Nº	MATERIAL			
01	Forro em Gesso			
04	Laje com pintura			
07	Forro fibra mineral branco			

RODAPÉ

Nº	MATERIAL			
01	Cerâmica 7x1cm			
02	Madeira 9cm			
03	Madeira 9cm			
05	Granito cinza andorinha 10cm			
06	Cerâmica cinza 7cm			
07	Madeira 15cm			
08	Granito amarelo ornamental 15cm			

TABELA DE ESQUADRIAS

ITEM	QTD	DESCRIÇÃO
PM1	3	1 Folha em madeira, de Correr, Largura Folha 0,90, Altura 2,10 m
PM2	3	1 Folha em madeira, de Correr, Largura Folha 0,70, Altura 2,10 m
PM3	3	1 Folha em madeira, de Correr, Largura Folha 0,40, Altura 2,10 m
PM4	3	1 Folha em madeira, de Correr, Largura Folha 0,90, Altura 2,10 m
PM6	3	1 Folhaoiro, de Correr, Largura Folha 0,75, Altura 2,10 m
PI HR	3	1 Folha em metal (cela frigo, de Correr, Largura Folha 0,80, Altura 2,10 m

NOTAS:

NOTA 1 - ESTEIRA ANJO DO AMBIENTES CONFINADOS CONFORME NR 35, ITEM 35.2.2.ESD MINISTÉRIO DO TRABALHO E EMPREGO E NBR 14.787
NOTA 2 - NÃO EXISTEM ESPAÇOS DE USO PÚBLICO OU COLETIVO COM INTERESSE CULTURAL
NOTA 3 - NÃO EXISTEM AMBIENTES DE SERVIÇO DE SAÚDE.
NOTA 4 - NÃO EXISTEM AMBIENTES/ESPAÇOS PARA PRÁTICAS ESPORTIVAS.
NOTA 5 - NÃO EXISTEM AMBIENTES/ESPAÇOS PARA ATIVIDADES CULTURAIS.
NOTA 6 - NÃO EXISTEM AMBIENTES/ESPAÇOS DE BIBLIOTECA OU DE LEITURA.
NOTA 7 - NÃO EXISTEM DIVISÓRIAS, PAINÉIS, PORTAS E VEDAÇÕES COM VIDROS.
NOTA 8 - NÃO EXISTEM CONTROLES FORA DA FAIXA DE ALCANCE DE CADEIRANTE.
NOTA 9 - NÃO EXISTEM ESPAÇOS PARA ATENDIMENTO PRIORITÁRIO.
NOTA 10 - TODOS OS AMBIENTES POSSUEM ESGOTO ALÉM DE HIDRÁULICA E VENTILAÇÃO.
NOTA 11 - OS AMBIENTES E AMBIENTES MENORES POSSUEM AR CONDICIONADO.
NOTA 12 - NÃO EXISTEM INSTALAÇÕES DE POÇOS ELEVADOR/ESCADA ROLANTE/ESTEIRA.
NOTA 13 - CAPACIDADE SOLICITADA DEVERÁ SER REMANEJADA EM NOTAS ALTERÁVEIS. LIMITANDO-SE PELO DEVERÁ SER EMBUTIDOS NO PISO. ILUMINADO DEVERÁ.

LEGENDAS:

- PORTA CORTA-FOGO
- RIBOQUIRO
- QUADROS ELÉTRICOS
- HIDRANTE
- CARITRO PONTO
- CA = COMANDO DE AR CONDICIONADO
- (N) ENDEREÇAMENTO POSTAL SENADO

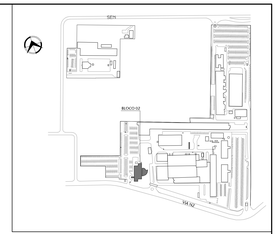
SETN
BLOCO 02
SHS Quadra 6
Complexo Cultural da República
Estação Rodoviária
Setor Hoteleiro Norte
SHN Quadra 2
Setor Comercial Norte
SCN Quadra 6
Setor Comercial Sul
SCS Quadra 6
Setor Hoteleiro Sul
SHS Quadra 6
Estação Ferroviária
Esplanada dos Ministérios
Rodoviária do Plano Piloto
Setor de Diversões Sul
Setor de Automóveis Norte
Setor de Automóveis Sul
Setor Bancário Norte
Setor Bancário Sul
Setor de Grandes Áreas Norte
Setor de Grandes Áreas Sul
Setor de Clubes Esportivos Sul
Setor de Clubes Esportivos Norte
Setor de Indústrias Gráficas
Setor Comercial Sul
Setor Comercial Norte
Setor de Rádio e TV Norte
Setor de Rádio e TV Sul
Setor de Indústrias Bitucas
Setor de Indústrias Gráficas
Setor Hoteleiro Sul
Setor Hoteleiro Norte
Setor Bancário Sul
Setor Bancário Norte
Setor de Grandes Áreas Sul
Setor de Grandes Áreas Norte

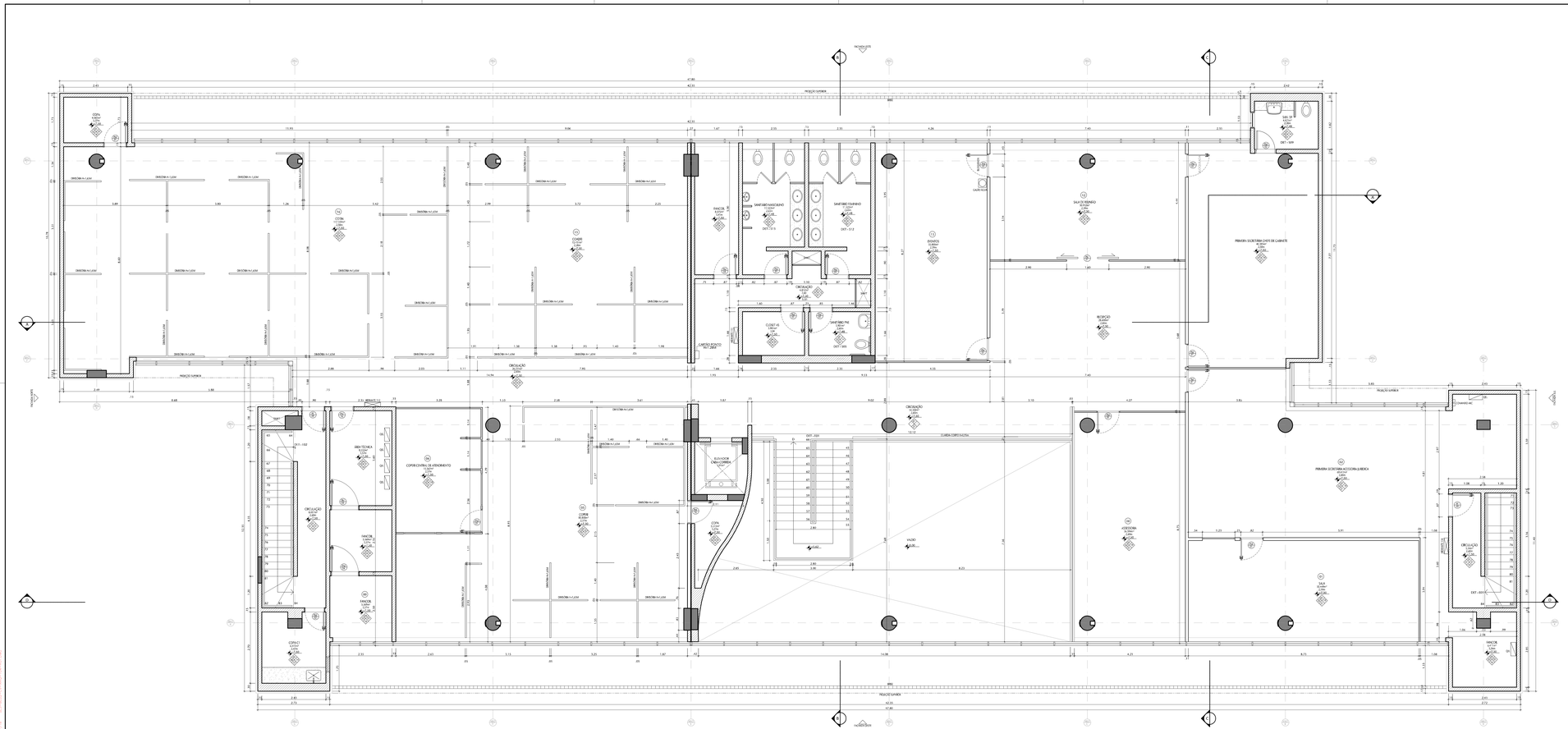
PROJEÇÃO SUPERIOR
COPA
COPOM
SAL DE REUNIÃO
SANITÁRIO MASCULINO
SANITÁRIO FEMININO
CIRCULAÇÃO
CAMERIM PONTO
SANITÁRIO PNE
RECEPÇÃO
PRIMEIRA SECRETÁRIA CHEFE DE GABINETE
PRIMEIRA SECRETÁRIA ADJUNTA-JURÍDICA
PRIMEIRA SECRETÁRIA-AUDITORIA-JURÍDICA
ÁREA TÉCNICA
COPOM CENTRAL DE ATENDIMENTO
ELEVADOR CABA CORREA
VAZIO
VESTIÓRIA
SALA DE REUNIÃO
DET - 1001
DET - 1002
DET - 1003
DET - 1004
DET - 1005
DET - 1006
DET - 1007
DET - 1008
DET - 1009
DET - 1010
DET - 1011
DET - 1012
DET - 1013
DET -

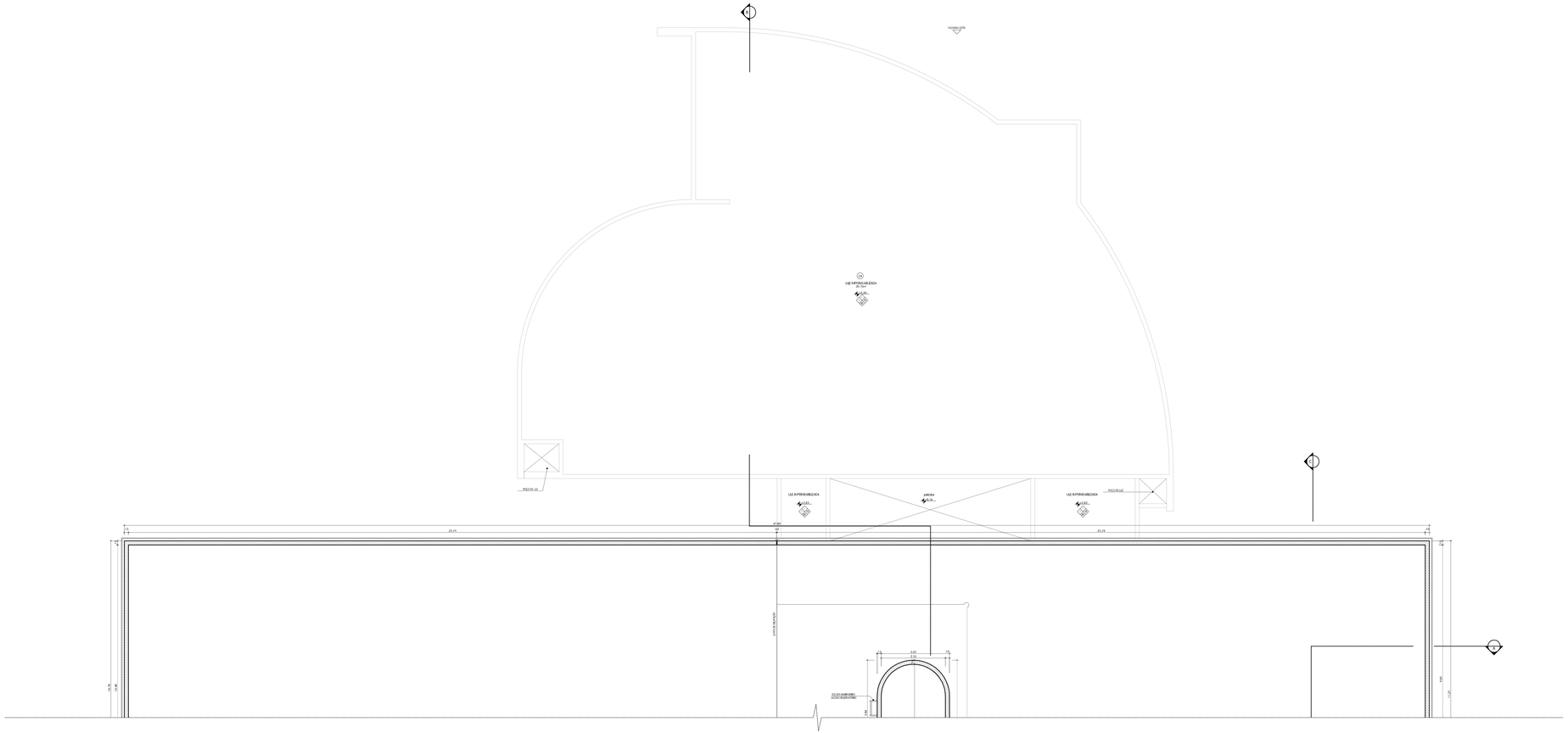
LAJE IMPERMEABILIZADA
LAJE IMPERMEABILIZADA
LAJE IMPERMEABILIZADA
POÇO DE LUZ
POÇO DE LUZ
23.74
47.80
23.74
2.00
2.00
2.01
1.10
2.01
0.15
0.15
0.30
0.30
0.30

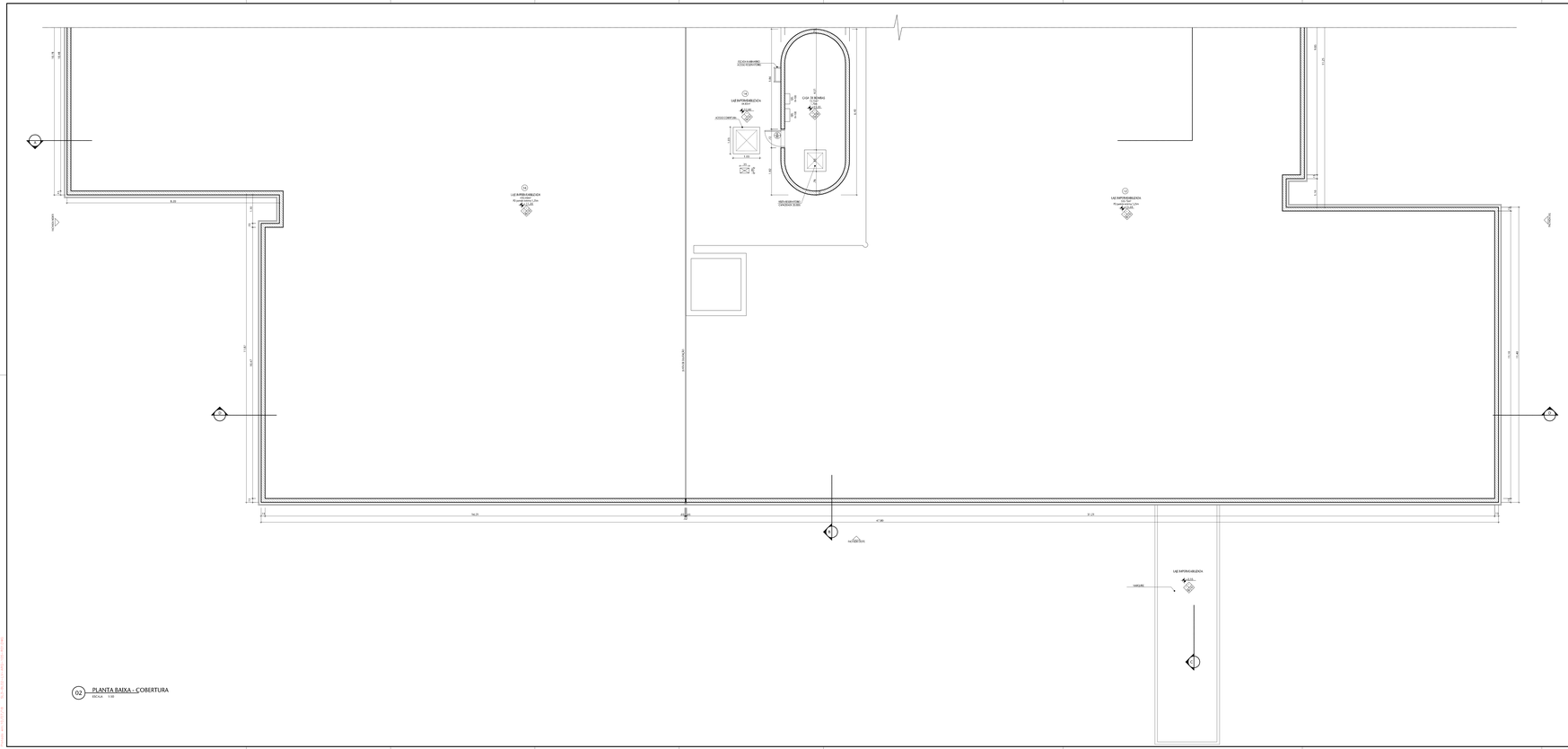
CX DE ÁGUA ABERTA
ACESSO SUBSOLO
LAJE IMPERMEABILIZADA
ACESSO COBERTURA
CAIXA DE REMIDA
CX DE ÁGUA
VER DETALHE CONCRETAGEM DUBLO
LAJE IMPERMEABILIZADA
VER DETALHE
LAJE IMPERMEABILIZADA
VER DETALHE
LAJE IMPERMEABILIZADA
VER DETALHE
LAJE IMPERMEABILIZADA
VER DETALHE
LAJE IMPERMEABILIZADA
VER DETALHE
VERGA
VERGA
VERGA

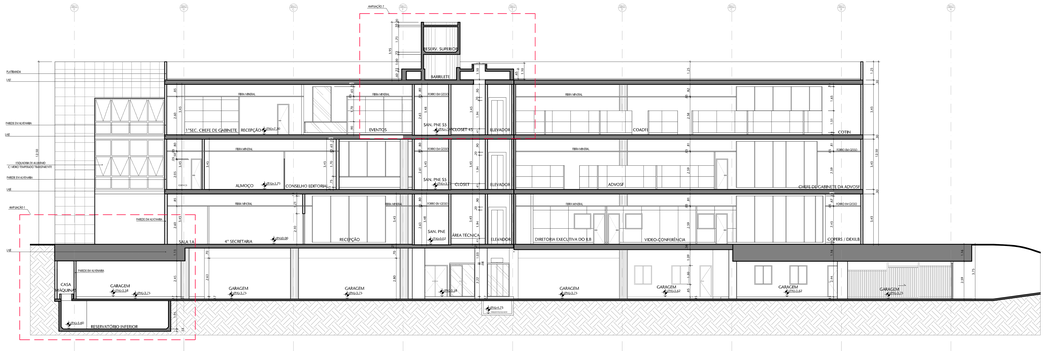

01 CORTE A-A
ESCALA 1:100

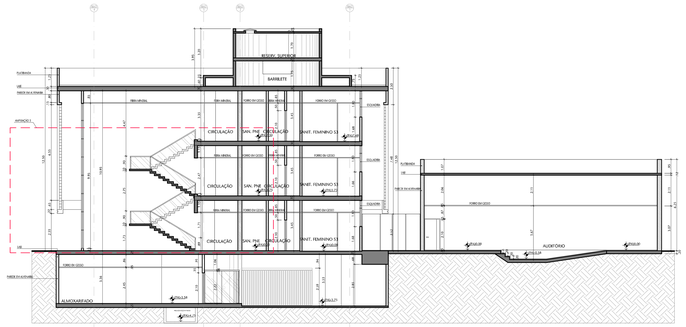

02 CORTE B-B
ESCALA 1:100

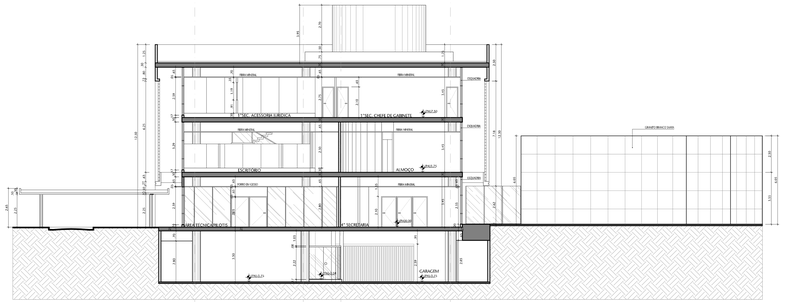

03 CORTE C-C
ESCALA 1:100

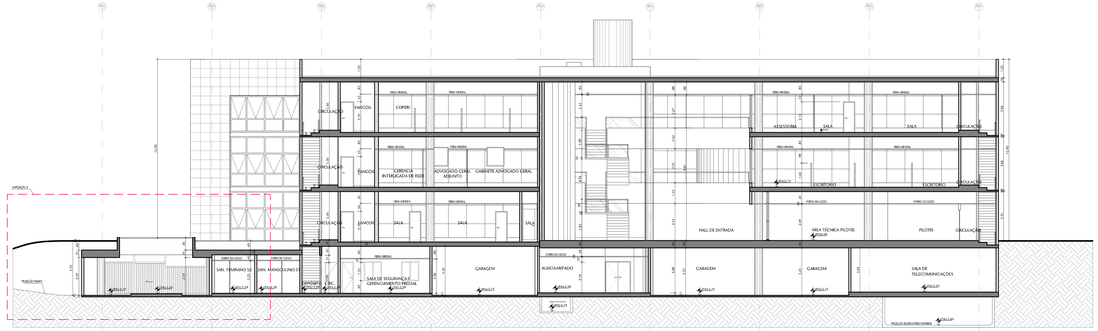

04 CORTE D-D
ESCALA 1:100

01	Atualização conforme comentários SPMRA	DANIELE	MARÇA	13-11-27
00	Emissão preliminar	DANIEL	MARÇA	16-10-17
REVISÃO	INICIAÇÃO	desenhou	revisou	data

APROVAÇÃO SENADO

APROVAÇÃO IPHAN

APROVAÇÃO BOMBEIROS

RESPONSÁVEL PELO PROJETO:
Eng. MARCIO ALVARES
CREA DF Nº 5.767-D

PROPRIETÁRIO:
SENADO FEDERAL

SPM ENGENHARIA
Rua Paiçandu, 717 | 80.680-200 | Porto Alegre/RS | Brasil | Fone: +55 51 3232.1188 www.spm.com.br

CLIENTE:
SENADO FEDERAL
SECRETARIA DE INFRAESTRUTURA
COORDENAÇÃO DE ARQUITETURA

OBRA:
SISTEMAS DE PREVENÇÃO E COMBATE A INCÊNDIO E PÂNICO E ACESSIBILIDADE
Praça dos Três Poderes - Brasília, DF, 70165-900

LEVANTAMENTO	ARQUITETURA

DESENHO/ARQUIVO: BL 02 - BLOCO 02

ÁREA: ARQ

REFERÊNCIA:

PRANCHA: 201

CORTES AA, BB, CC, DD E AMPLIAÇÕES

REVISÃO: R01

11 / 26

Escala Gráfica	Escala(s)	Unidade(s)	Data	Projeto/Desenho	ARQUIVO
1:100	1:50	m	16/10/17	DANIEL MACHADO	BL-02-ARQ-201-DWG

Projeto 3D: BIM Revit 2017

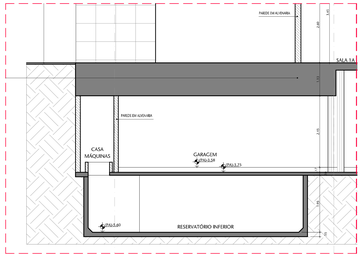

05 AMPLIAÇÃO 1
ESCALA 1:50

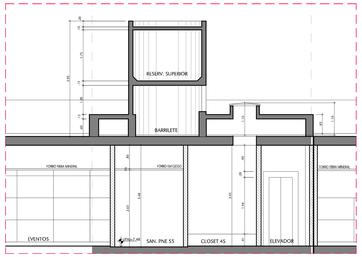

06 AMPLIAÇÃO 2
ESCALA 1:50

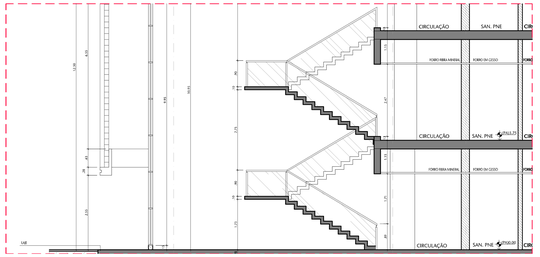

07 AMPLIAÇÃO 3
ESCALA 1:50

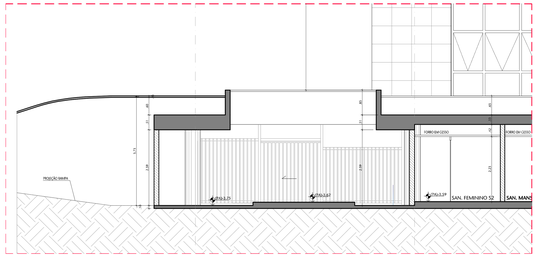

08 AMPLIAÇÃO 4
ESCALA 1:50

ARQUIVO ASSINADO DIGITALMENTE. CÓDIGO DE VERIFICAÇÃO: 348800708649F95
CONSULTE EM http://www.senado.gov.br/siga/assinador.aspx

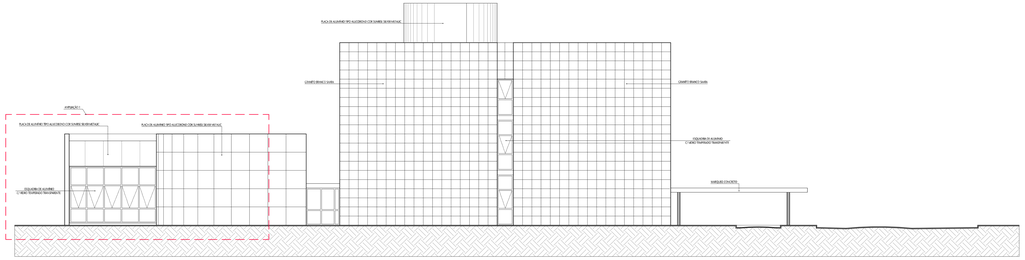

01 FACHADA NORTE
ESCALA 1:100

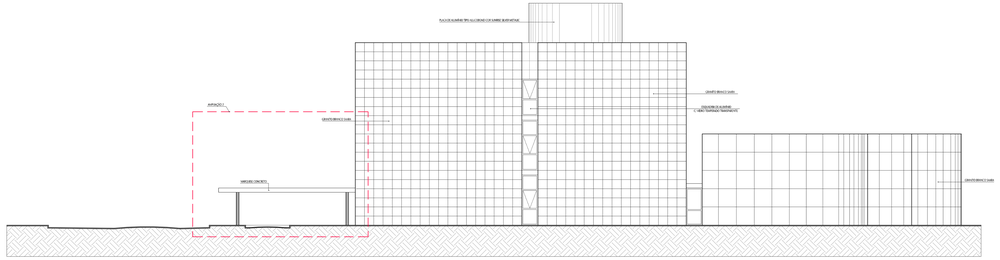

02 FACHADA SUL
ESCALA 1:100

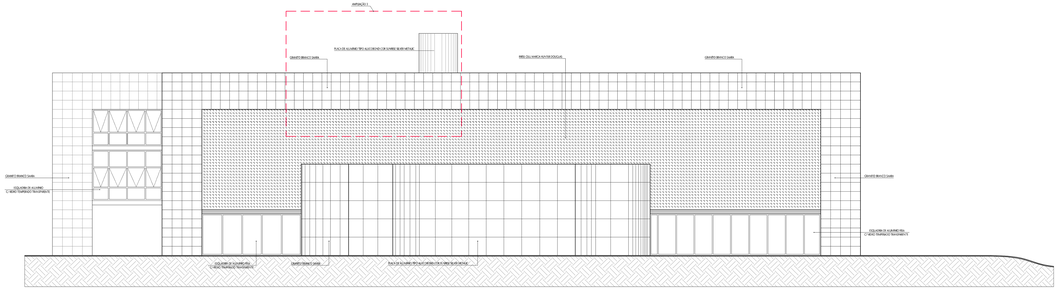

03 FACHADA LESTE
ESCALA 1:100

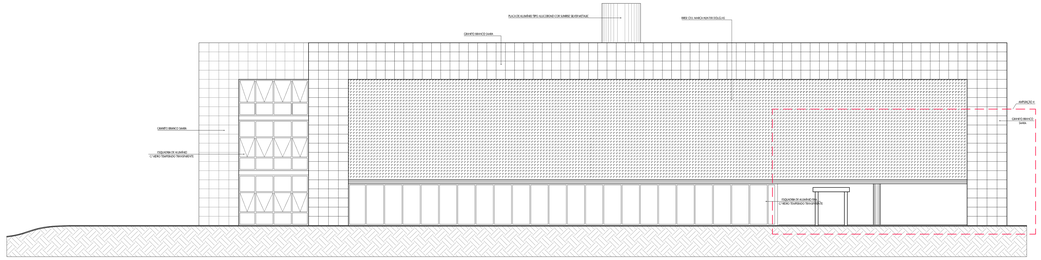

04 FACHADA OESTE
ESCALA 1:100

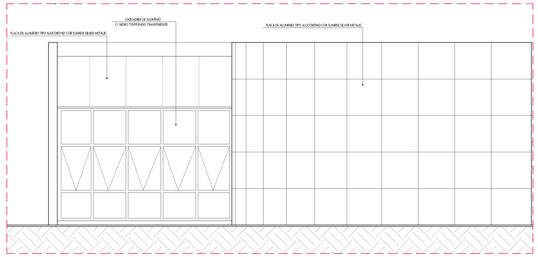

05 AMPLIAÇÃO 1
ESCALA 1:50

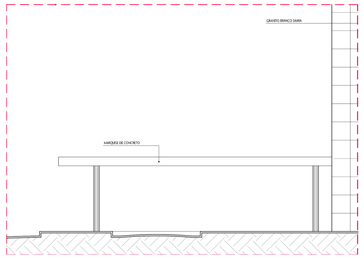

06 AMPLIAÇÃO 2
ESCALA 1:50

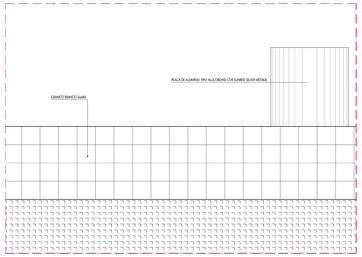

07 AMPLIAÇÃO 3
ESCALA 1:50

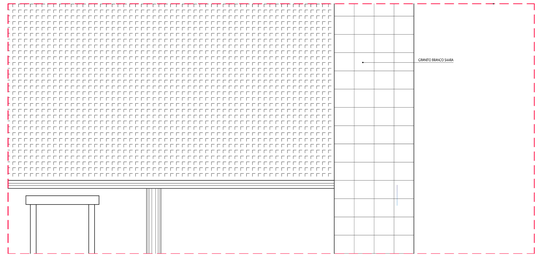

08 AMPLIAÇÃO 4
ESCALA 1:50

01	Atualização conforme comentários SPHRA	DANIEL	MARÇO/4	13-11-27
00	Emissão provisória	DANIEL	MARÇO/4	16-10-17
REVISÃO	INFORMAÇÃO	desenhado	desenho	data

APROVAÇÃO SENADO

APROVAÇÃO IPHAN

APROVAÇÃO BOMBEIROS

RESPONSÁVEL PELO PROJETO:
RUY MARCELO GOMES
CAU-DF 15.785-0

PROPRIETÁRIO:
SENADO FEDERAL

SPM ENGENHARIA
Rua Feliciano, 717 | 80480-200 | Porto Alegre/RS | Brasil | Fone: +55 51 3232.1188 www.spm.com.br

CLIENTE:
SENADO FEDERAL
SECRETARIA DE INFRAESTRUTURA
COORDENAÇÃO DE ARQUITETURA

OBRA:
SISTEMAS DE PREVENÇÃO E COMBATE A INCÊNDIO
E PÂNICO E ACESSIBILIDADE
Praça dos Três Poderes - Brasília, DF, 70165-900

TÍTULO: LEVANTAMENTO	DISCIPLINA: ARQUITETURA
ANDAR/LAMBRIDO: BL 02 - BLOCO 02	ARQUIVO: ARQ
REFERÊNCIA: FACHADA NORTE, SUL LESTE, OESTE E AMPLIAÇÕES	PROJETO: 202
	REVISÃO: R01
	FOLHA: 12 / 26

Fase Atual: Fase Final	Escala: 1:50	Unidade: cm	Data: 16-10-17	Projetista/Desenho: Daniel Hirschler	Arquivo: 16-202-ESP-ARQ-250-DWG	Projeto: 16-202-ESP-ARQ-250-PDF

ARQUIVO ASSINADO DIGITALMENTE. CÓDIGO DE VERIFICAÇÃO: 348800070864OFS5.
CONSULTE EM http://www.senado.gov.br/siga/avestruz.aspx

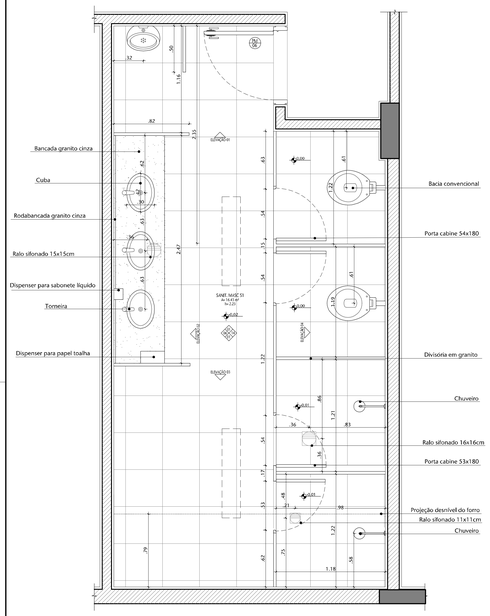

01 PLANTA BAIXA SANIT. MASCULINO - S1
ESCALA 1:20

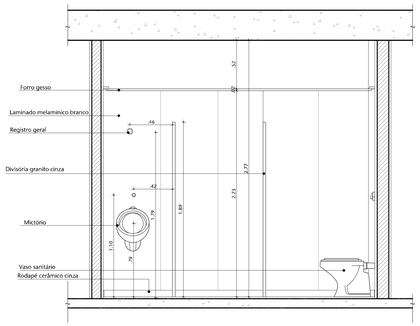

02 DET.-SANIT. MASC.S1- ELEVAÇÃO 01
ESCALA 1:20

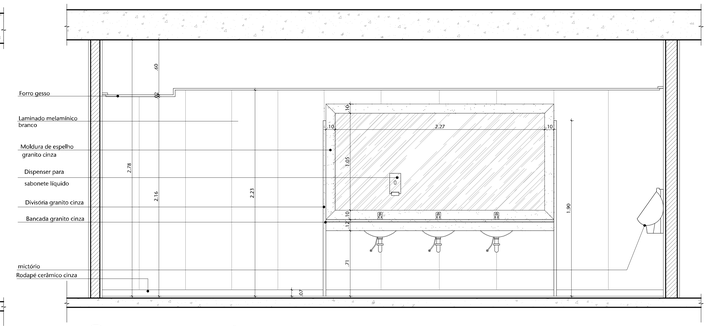

03 DET.-SANIT. MASC.S1- ELEVAÇÃO 02
ESCALA 1:20

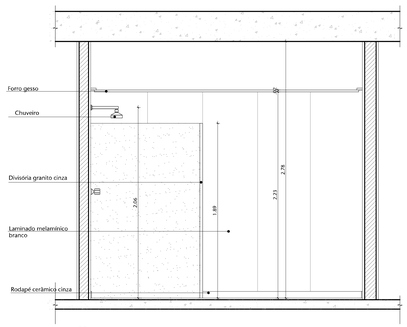

04 DET.-SANIT. MASC.S1- ELEVAÇÃO 03
ESCALA 1:20

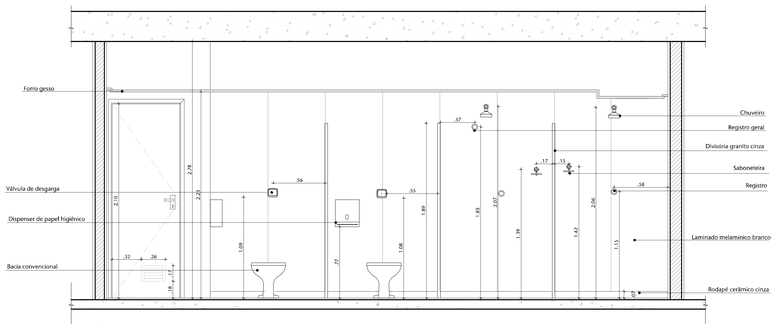

05 DET.-SANIT. MASC.S1- ELEVAÇÃO 04
ESCALA 1:20

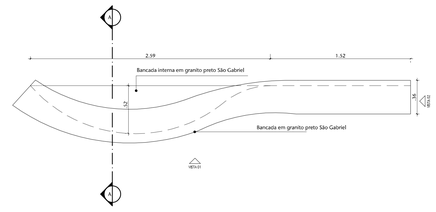

11 PLANTA BAIXA - BALCÃO
ESCALA 1:50

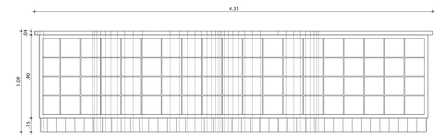

12 VISTA 01
ESCALA 1:20

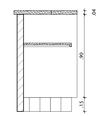

13 CORTE AA
ESCALA 1:50

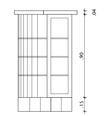

14 VISTA 02
ESCALA 1:20

PISO

Nº	MATERIAL
01	Cerâmico cinza andorinha 40 x 40cm

PAREDE

Nº	MATERIAL
14	Laminado de madeira branco

TETO

Nº	MATERIAL
01	Forro em Gesso

RODAPÉ

Nº	MATERIAL
06	Cerâmico cinza 7cm

TABELA DE ESQUADRIAS

ITEM	QTD.	DESCRIÇÃO
PM8	1	1 Folha em madeira, de Girar, Largura Folha 0.75, Altura 2.10 m

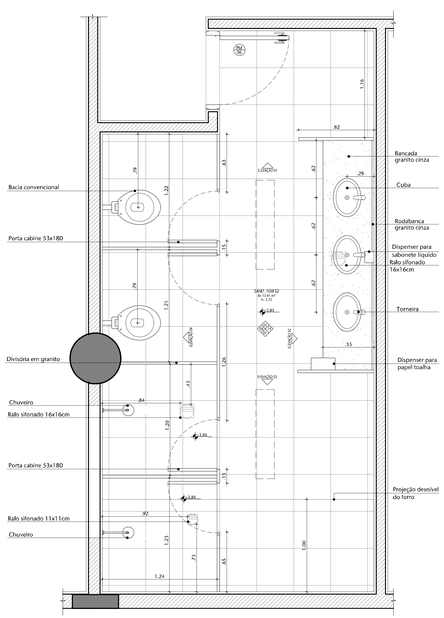

06 PLANTA BAIXA SANIT. FEMININO - S2
ESCALA 1:20

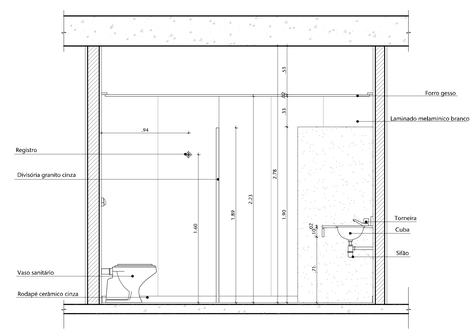

07 DET.-SANIT. FEM.S2- ELEVAÇÃO 01
ESCALA 1:20

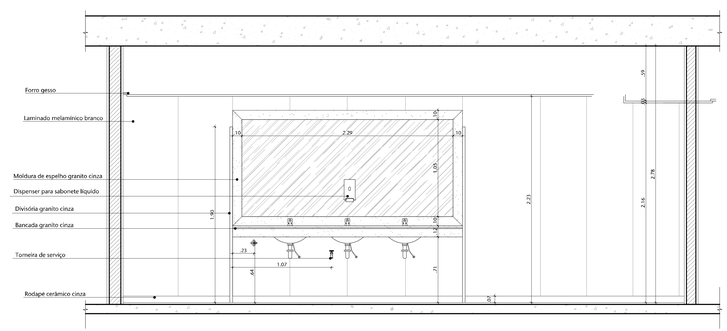

08 DET.-SANIT. FEM.S2- ELEVAÇÃO 02
ESCALA 1:20

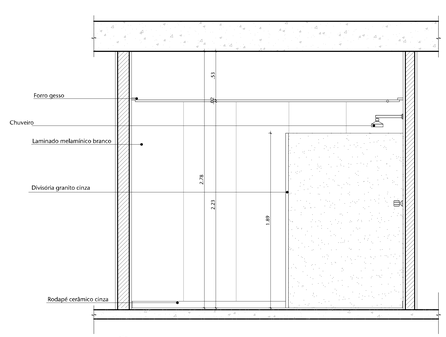

09 DET.-SANIT. FEM.S2- ELEVAÇÃO 03
ESCALA 1:20

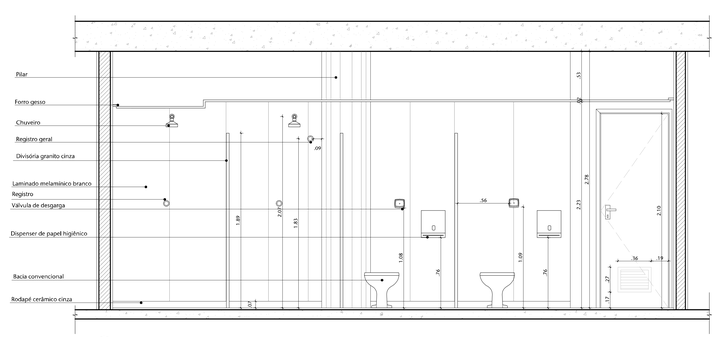

10 DET.-SANIT. FEM.S2- ELEVAÇÃO 04
ESCALA 1:20

REVISÃO	DISCRIMINAÇÃO	DESENHO	PROJETO	DATA
01	Atualização conforme comentários SINFRA	DANIELE	MÁRCIA	13-11-17
00	Emissão provisória	ANGELA	MÁRCIA	16-10-17

APROVAÇÃO SENADO

APROVAÇÃO IPHAN

APROVAÇÃO BOMBEIROS

RESPONSÁVEL PELO PROJETO:
Arq° MÁRCIA SOARES
CAU/ NºA 15.785-3

PROPRIETÁRIO:
SENADO FEDERAL

SPM ENGENHARIA
Rua Felizardo, 711 | 90690-200 | Porto Alegre/RS | Brasil | Fone +55 51 3332.1188 www.spm.com.br

CLIENTE
SENADO FEDERAL
SECRETARIA DE INFRAESTRUTURA
COORDENAÇÃO DE ARQUITETURA

OBRA
SISTEMAS DE PREVENÇÃO E COMBATE A INCÊNDIO
E PÂNICO E ACESSIBILIDADE
Praça dos Três Poderes - Brasília, DF, 70165-900

FASE	DISCIPLINA
LEVANTAMENTO	ARQUITETURA

ENDEREÇAMENTO: BL02-BLOCO 02

REFERENTE: DETALHAMENTO SANITÁRIOS E BALCÃO
PLANTAS BAIXAS E VISTAS
S01 E S02

DESENHO: ARQ
ARQUIVO: 401
REVISÃO: R01
PRANCHA: 13 / 26

Área total: 444,11m2	Escala(s): 1:20	Unidade(s): m	Data: 12.11.17	Projeto/Desenho: ANGELA MENNA BARRETO	ARQUIVO: SL3-BL02-C-ARQ-401-R01.DWG	Projeto nº: 2012-016-2017

ARQUIVO ASSINADO DIGITALMENTE. CÓDIGO DE VERIFICAÇÃO: 34880007006409F55.
CONSULTE EM http://www.senado.gov.br/sigadweb/v.aspx

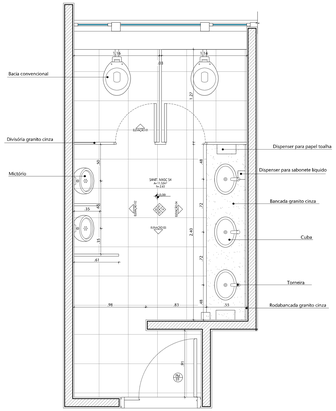

01 PLANTA BAIXA - SANIT.MASCULINO - S4
ESCALA 1:20

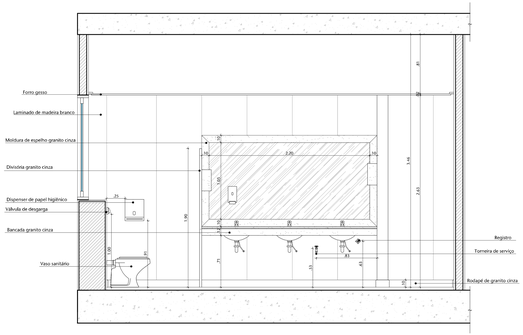

02 DET.-SANIT.MASC.S4-ELEVAÇÃO 04
ESCALA 1:20

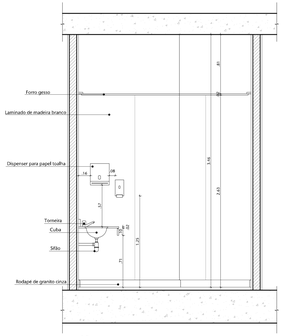

03 DET.-SANIT.MASC.S4-ELEVAÇÃO 03
ESCALA 1:20

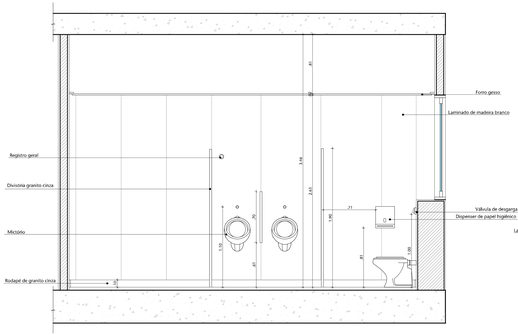

04 DET.-SANIT.MASC.S4-ELEVAÇÃO 02
ESCALA 1:20

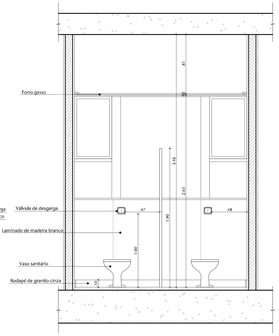

05 DET.-SANIT.MASC.S4-ELEVAÇÃO 01
ESCALA 1:20

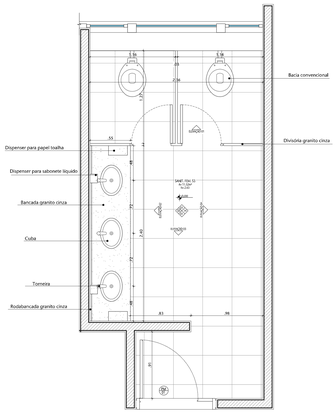

06 PLANTA BAIXA - SANIT.FEMININO - S3
ESCALA 1:20

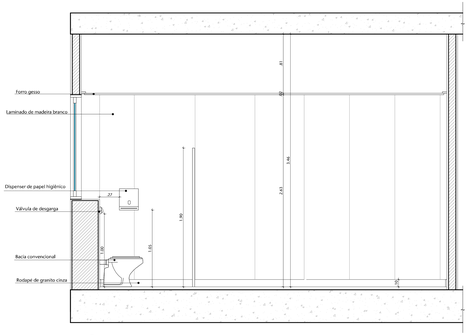

07 DET.-SANIT.FEM.S3-ELEVAÇÃO 04
ESCALA 1:20

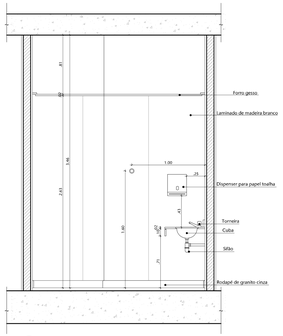

08 DET.-SANIT.FEM.S3-ELEVAÇÃO 03
ESCALA 1:20

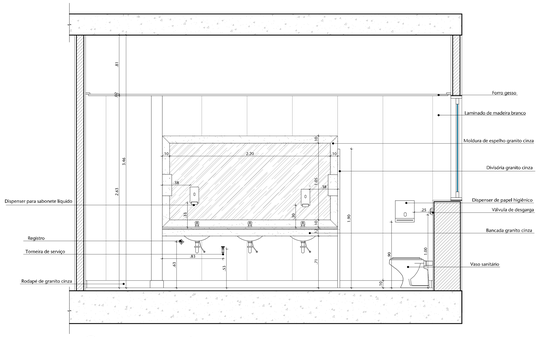

09 DET.-SANIT.FEM.S3-ELEVAÇÃO 02
ESCALA 1:20

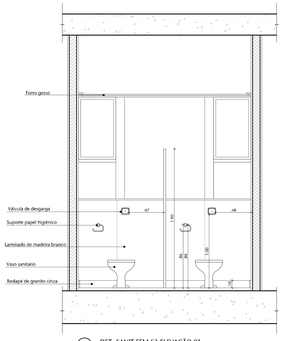

10 DET.-SANIT.FEM.S3-ELEVAÇÃO 01
ESCALA 1:20

PISO

00	Sem piso
01	Granito cinza andorinha 40 x 40cm

PAREDE

00	Sem piso
14	Laminado de madeira branco

TETO

00	Sem piso
01	Rasso em Gesso

RODAPÉ

00	Sem piso
01	Granito cinza andorinha 10cm

TABELA DE ESQUADRIAS

ITEM	QTD.	DESCRIÇÃO
P60	1	1 Folha em madeira, de Giraz, Largura Folha 0.80, Altura 2.10 m

01	Atualização conforme comentários SPHPAN	DANIELE	MARCIA	13-11-2017
00	Emissão provisória	ANGELA	MARCIA	16-10-2017
REVISÃO	DESCRIÇÃO	DESENHO	RESPTO	DATA

APROVAÇÃO SENADO

APROVAÇÃO IPHAN

APROVAÇÃO BOMBEIROS

RESPONSÁVEL PELO PROJETO:
Eng. MARCIA ALVARES
CREA DF Nº 6.170-D

PROPRIETÁRIO:
SENADO FEDERAL

SPM ENGENHARIA
Rua Pelotas, 717 | 80480-200 | Porto Alegre/RS | Brasil | Fone: +55 51 3232.1188 www.spm.com.br

CLIENTE:
SENADO FEDERAL
SECRETARIA DE INFRAESTRUTURA
COORDENAÇÃO DE ARQUITETURA

OBRA:
SISTEMAS DE PREVENÇÃO E COMBATE A INCÊNDIO
E PÂNICO E ACESSSIBILIDADE
Praça dos Três Poderes - Brasília, DF, 70165-900

TÍTULO: LEVANTAMENTO	DISCIPLINA: ARQUITETURA
ANDAR(ÇAMBARQ): BL02-BLOCO 02	ÁREA: ARQ
REFERÊNCIA: DETALHAMENTO SANITÁRIOS PLANTAS BAIXAS E VISTAS S03 E S04 - TÉRREO	PRANCHA: 402 REVISÃO: R01 FOLHA: 14 / 26

Escala Gráfica: 1:20 | Escala(s): 1:20 | Unidade(s): cm | Data: 02/11/17 | Projeto/Desenho: RAQUEL CARVALHO/MARCIA | ARQUIVO: S:\ARQ\CAD\ARQ\ARQ-BL02.DWG | Projeto: Nº: ARQ-BL02-R01

ARQUIVO ASSINADO DIGITALMENTE. CÓDIGO DE VERIFICAÇÃO: 348800078840F95
CONSULTE EM http://www.senado.gov.br/siga/assinar.asps

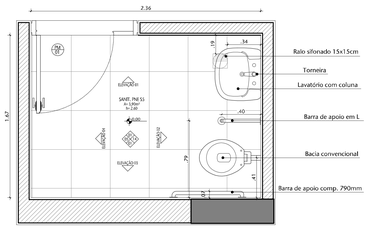

01 PLANTA BAIXA - SANITÁRIO S05
ESCALA 1:20

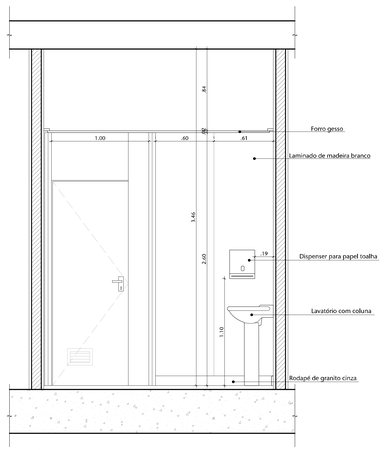

02 DET.-SANITÁRIO S5-ELEVAÇÃO 01
ESCALA 1:20

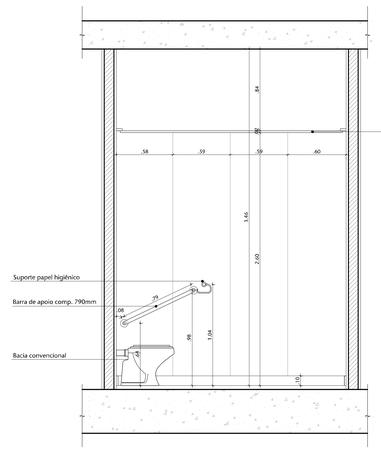

03 DET.-SANITÁRIO S5-ELEVAÇÃO 03
ESCALA 1:20

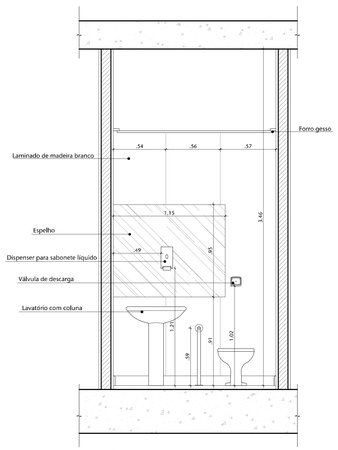

04 DET.-SANITÁRIO S5-ELEVAÇÃO 02
ESCALA 1:20

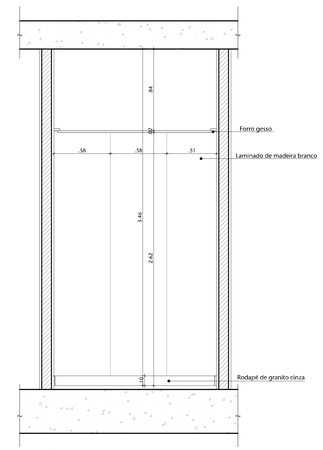

05 DET.-SANITÁRIO S5-ELEVAÇÃO 04
ESCALA 1:20

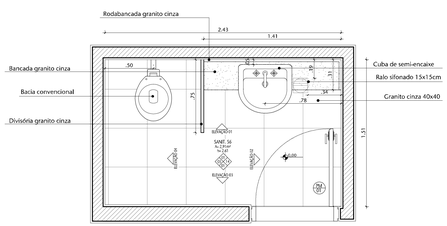

06 PLANTA BAIXA - SANITÁRIO S06
ESCALA 1:20

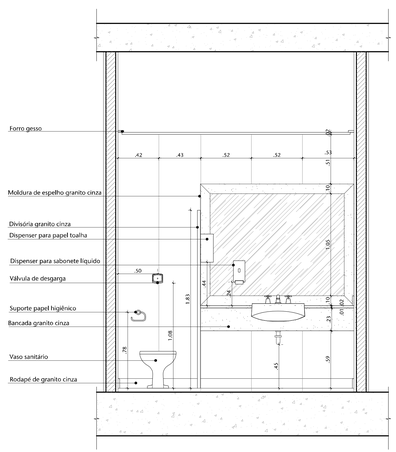

07 DET.-SANITÁRIO S6-ELEVAÇÃO 01
ESCALA 1:20

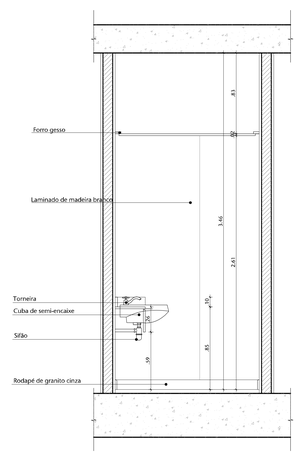

08 DET.-SANITÁRIO S6-ELEVAÇÃO 02
ESCALA 1:20

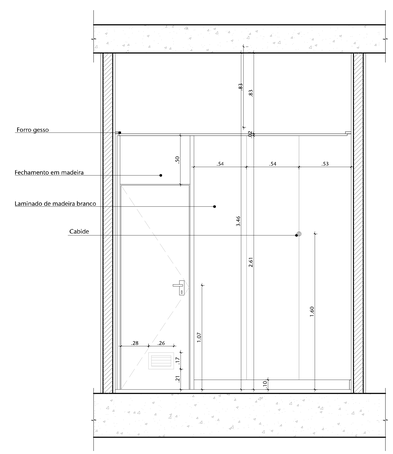

09 DET.-SANITÁRIO S6-ELEVAÇÃO 03
ESCALA 1:20

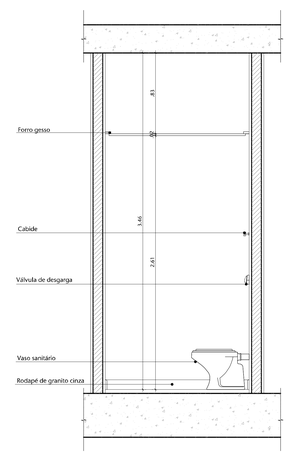

10 DET.-SANITÁRIO S6-ELEVAÇÃO 04
ESCALA 1:20

PISO

UP	MATERIAL
01	Granito cinza andorinha 40 x 40cm

PAREDE

UP	MATERIAL
14	Laminado de madeira branco

TETO

UP	MATERIAL
01	Forro em Gesso

RODAPÉ

UP	MATERIAL
05	Granito cinza andorinha 10cm

TABELA DE ESQUADRIAS

ITEM	QTD	DESCRIÇÃO
PM6	-	1 Folha em madeira, de Girar, Largura Folha 0.75, Altura 2.10 m
PI8	-	1 Folha em vidro, de Girar, Largura Folha 1.00, Altura 2.10 m
PF1	-	2 Folhas em metal-veneziana, de Girar, Largura Folha 1.06, Altura 2.10 m
PF10	-	1 Folha em metal-corta fogo, de Girar, Largura Folha 0.80, Altura 2.10 m
PA2	-	1 Folha em alumínio, Largura 0.70, Altura 2.10 m
PA4	-	1 Folha em alumínio, Largura 0.70, Altura 2.10 m
PA5	-	1 Folha em alumínio, Largura 1.20, Altura 2.10 m

REVISÃO	DESCRIÇÃO	DESENHO	PROJETO	DATA
01	Atualização conforme comentários SINFRA	DANIELE	MÁRCIA	13-11-2017
00	Emissão provisória	ANGELA	MÁRCIA	16-10-2017

APROVAÇÃO SENADO

APROVAÇÃO IPHAN

APROVAÇÃO BOMBEIROS

RESPONSÁVEL PELO PROJETO:
Arqº MARCIA SOARES
CAU/Nº 15.785-3

PROPRIETÁRIO:
SENADO FEDERAL

SPM ENGENHARIA
Rua Felizardo, 711 | 90690-200 | Porto Alegre/RS | Brasil | Fone +55 51 3332.1188 www.spm.com.br

CLIENTE
SENADO FEDERAL
SECRETARIA DE INFRAESTRUTURA
COORDENAÇÃO DE ARQUITETURA

OBRA
SISTEMAS DE PREVENÇÃO E COMBATE A INCÊNDIO
E PÂNICO E ACESSIBILIDADE
Praça dos Três Poderes - Brasília, DF, 70165-900

FASE	DISCIPLINA
LEVANTAMENTO	ARQUITETURA

ENDEREÇAMENTO: BL02-BLOCO 02

DISCIPLINA: ARQ

REFERENTE: DETALHAMENTO SANITÁRIOS
PLANTAS BAIXAS E VISTAS
S05 E S06

DESENHO: 403
REVISÃO: R01
PRANCHA: 15 / 26

Área total: 444,11m2	Escala(s): 1:20	Unidade(s): m	Data: 5.11.17	Projeto/Desenho: ANGELA MENNA BARRETO	ARQUIVO: SL3-B-02-V-ARQ-403-R01.DWG

Projeto Nº: 2012-016-2017

ARQUIVO ASSINADO DIGITALMENTE. CÓDIGO DE VERIFICAÇÃO: 34880007006409F55.
CONSULTE EM http://www.senado.gov.br/sigadweb/v.aspx

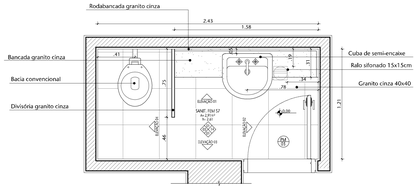

01 PLANTA BAIXA - SANIT.FEMININO - S7
ESCALA 1:20

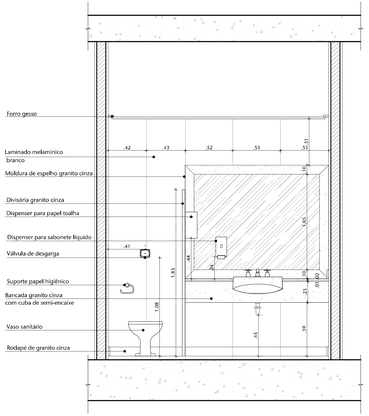

02 DET.-SANIT.FEM.S7-ELEVAÇÃO 01
ESCALA 1:20

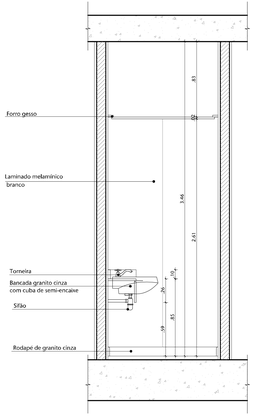

03 DET.-SANIT.FEM.S7-ELEVAÇÃO 02
ESCALA 1:20

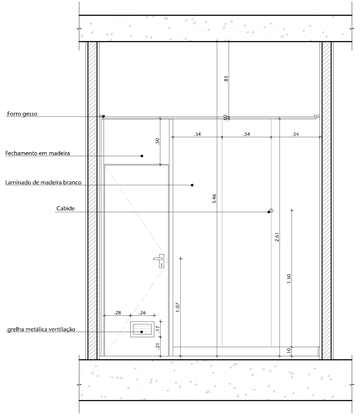

04 DET.-SANIT.FEM.S7-ELEVAÇÃO 03
ESCALA 1:20

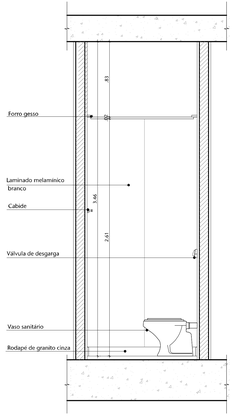

05 DET.-SANIT.FEM.S7-ELEVAÇÃO 04
ESCALA 1:20

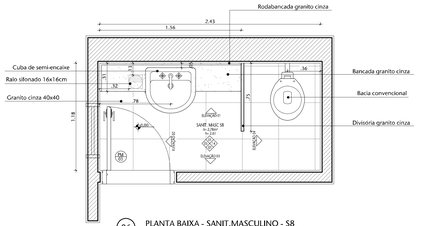

06 PLANTA BAIXA - SANIT.MASCULINO - S8
ESCALA 1:20

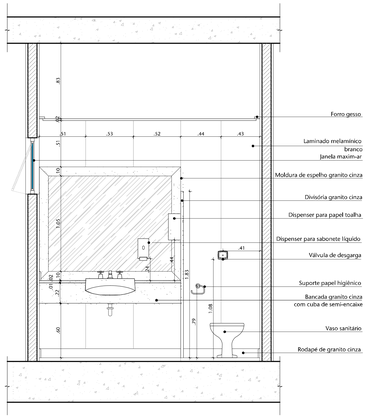

07 DET.-SANIT.MASC.S8-ELEVAÇÃO 01
ESCALA 1:20

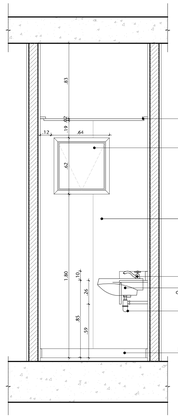

08 DET.-SANIT.MASC.S8-ELEVAÇÃO 02
ESCALA 1:20

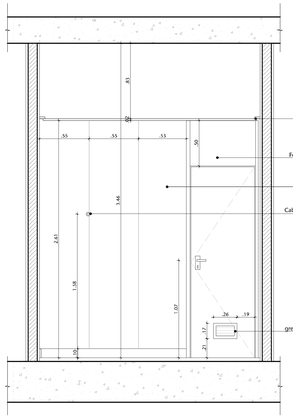

09 DET.-SANIT.MASC.S8-ELEVAÇÃO 03
ESCALA 1:20

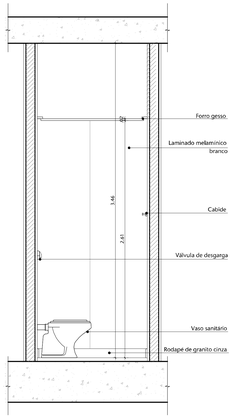

10 DET.-SANIT.MASC.S8-ELEVAÇÃO 04
ESCALA 1:20

PISO

Nº	MATERIAL
01	Granito cinza andorinha 40 x 40cm

PAREDE

Nº	MATERIAL
14	Laminado de madeira branco

TETO

Nº	MATERIAL
01	Forro em Gesso

RODAPÉ

Nº	MATERIAL
05	Granito cinza andorinha 10cm

TABELA DE ESQUADRIAS

ITEM	QTD.	DESCRIÇÃO
PM3	2	1 Folha em madeira, de Girar, Largura Folha 0.60, Altura 2.10 m

REVISÃO	DESCRIÇÃO	DESENHO	PROJETO	DATA
01	Atualização conforme comentários SNIRFA	DANIELE	MARCIA	13-11-2017
00	Emissão provisória	ANGELA	MARCIA	16-10-2017

APROVAÇÃO SENADO

APROVAÇÃO IPHAN

APROVAÇÃO BOMBEIROS

RESPONSÁVEL PELO PROJETO:
Arq° MARCIA SOARES
CAU/ N° 15.781-5

PROPRIETÁRIO:
SENADO FEDERAL

SPM ENGENHARIA
Rua Felizardo, 711 | 90480-200 | Porto Alegre/RS | Brasil | Fone: +55 | 51 | 3332 1188 www.spm.com.br

CLIENTE
SENADO FEDERAL
SECRETARIA DE INFRAESTRUTURA
COORDENAÇÃO DE ARQUITETURA

OBRA
SISTEMAS DE PREVENÇÃO E COMBATE A INCÊNDIO E PÂNICO E ACESSSIBILIDADE
Praça dos Três Poderes - Brasília, DF, 70165-900

DISC.	DISCIPLINA
LEVANTAMENTO	ARQUITETURA

ENDEREÇAMENTO: BL02-BLOCO 02

REFERENTE: DETALHAMENTO SANITÁRIOS
PLANTAS BAIXAS E VISTAS
S07 E S08

DESENHO: ARQ
Arquivo: 404
REVISÃO: R01
Nº DE FOLHA: 16 / 26

Área total:	Escala(s):	Unidade(s):	Data:	Projeto/Desenho:	NR/ABA:
4446,57m2	1:20	m	2017-11	ANGELA MENNA BARRETO	S:\14-BLO02-LV-ARQ-404-R01.DWG

Projeto N°: 2014-04-0017

ARQUIVO ASSINADO DIGITALMENTE. CÓDIGO DE VERIFICAÇÃO: 3488000700640F55.
CONSULTE EM http://www.senado.gov.br/sigadweb/v.aspx

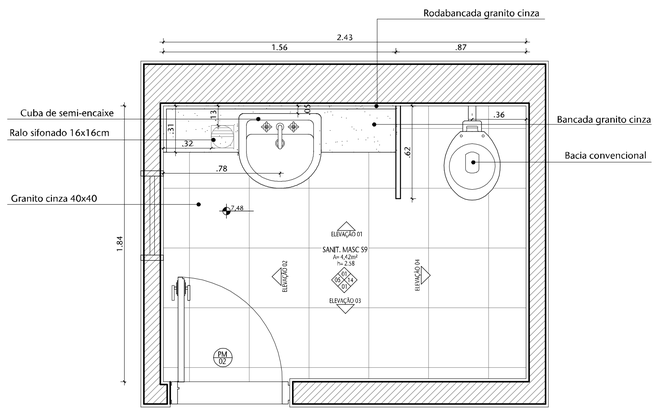

01 PLANTA BAIXA - SANIT.MASCULINO - S9
ESCALA 1:20

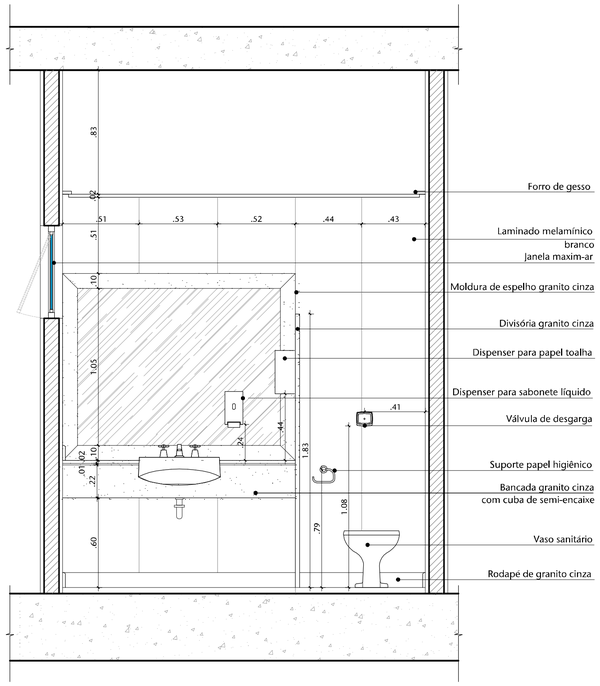

02 DET.-SANIT.MASC.S9-ELEVAÇÃO 01
ESCALA 1:20

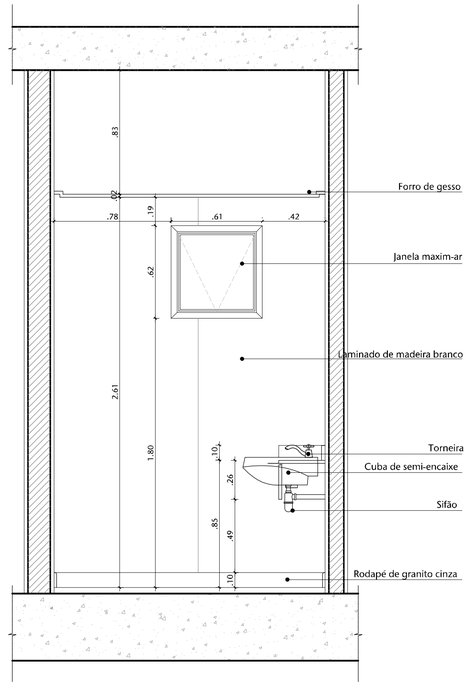

03 DET.-SANIT.MASC.S9-ELEVAÇÃO 02
ESCALA 1:20

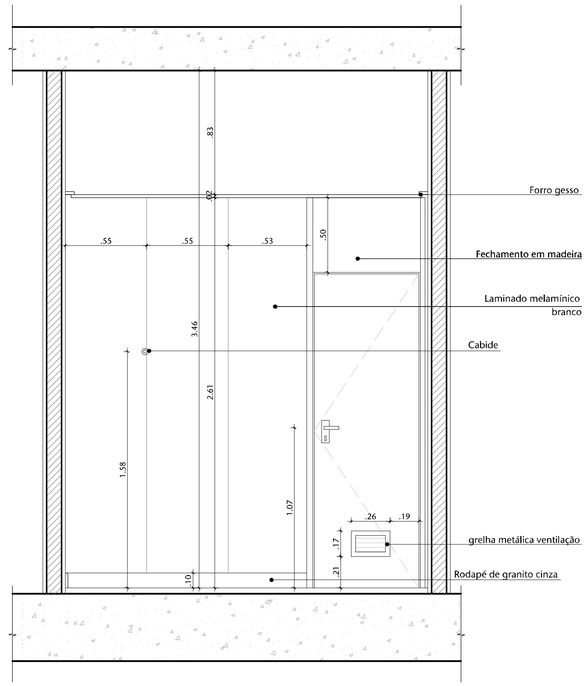

04 DET.-SANIT.MASC.S9-ELEVAÇÃO 03
ESCALA 1:20

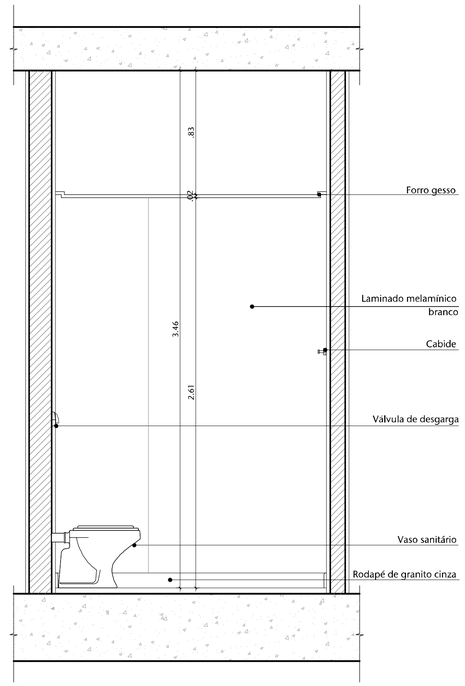

05 DET.-SANIT.MASC.S9-ELEVAÇÃO 04
ESCALA 1:20

PISO

Nº	MATERIAL	
01	Granito cinza andorinha 40 x 40cm	

PAREDE

Nº	MATERIAL	
14	Laminado de madeira branco	

TETO

Nº	MATERIAL	
01	Forro em Gesso	

RODAPÉ

Nº	MATERIAL	
05	Granito cinza andorinha 10cm	

TABELA DE ESQUADRIAS

ITEM	QTD.	DESCRIÇÃO
PM2	-	1 Folha em madeira, de Girar, Largura Folha 0.70, Altura 2.10 m

REVISÃO	DESCRIÇÃO	DESENHO	PROJETO	DATA
01	Atualização conforme comentários SINFRA	DANIELE	MÁRCIA	13-11-2017
00	Emissão provisória	ANGELA	MÁRCIA	16-10-2017

APROVAÇÃO SENADO

APROVAÇÃO IPHAN

APROVAÇÃO BOMBEIROS

RESPONSÁVEL PELO PROJETO:
Arqª MÁRCIA SOARES
CAU Nº 15.781-3

PROPRIETÁRIO:
SENADO FEDERAL

SPM ENGENHARIA
Rua Felizardo, 711 | 90.690-200 | Porto Alegre/RS | Brasil | Fone +55 . 51 3332.1188 www.spm.com.br

CLIENTE
SENADO FEDERAL
SECRETARIA DE INFRAESTRUTURA
COORDENAÇÃO DE ARQUITETURA

OBRA
SISTEMAS DE PREVENÇÃO E COMBATE A INCÊNDIO E PÂNICO E ACESSSIBILIDADE
Praça dos Três Poderes - Brasília, DF, 70165-900

FASE: LEVANTAMENTO
DISCIPLINA: ARQUITETURA

ENDEREÇAMENTO: BL02-BLOCO 02
DISCIPLINA: ARQ

REFERENTE
DETALHAMENTO SANITÁRIOS
PLANTAS BAIXAS E VISTAS
S09

DESENHO: 405
REVISÃO: R01
SEQUENCIAL: 17 / 26

Área total:	Escala(s)	Unidade(s)	Data	Projeto/Desenho	ARQUIVO:	Projeto Nº
4448,31m2	1:20	m	SET/17	ANGELA MENNA BARRETO	SL3-BL02-LV-ARQ-405-R01.DWG	3832-036-2017

Plotado em:10/07/18 SL3-BL02-LV-ARQ-405-R01.DWG

ARQUIVO ASSINADO DIGITALMENTE. CÓDIGO DE VERIFICAÇÃO: 34B800D700640F55.
CONSULTE EM http://www.senado.gov.br/sigadweb/v.aspx

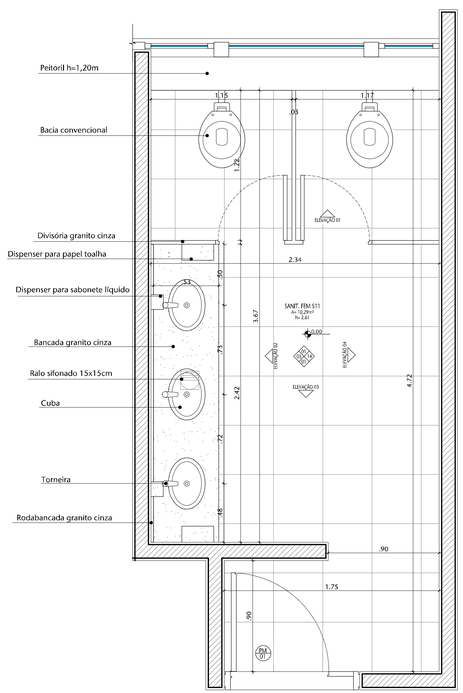

01 PLANTA BAIXA - SANIT.FEMININO - S11
ESCALA 1:20

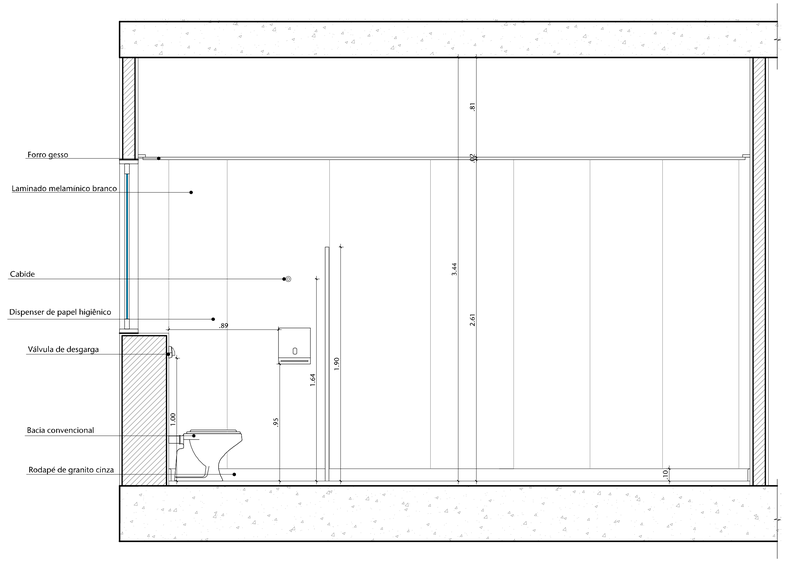

05 DET.-SANIT.FEM.S11-ELEVAÇÃO 04
ESCALA 1:20

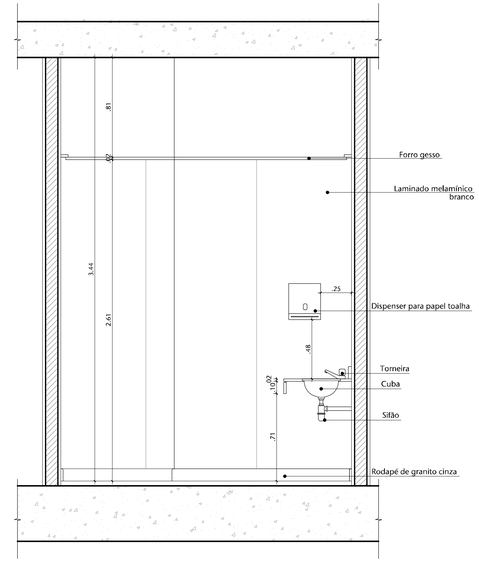

06 DET.-SANIT.FEM.S11-ELEVAÇÃO 03
ESCALA 1:20

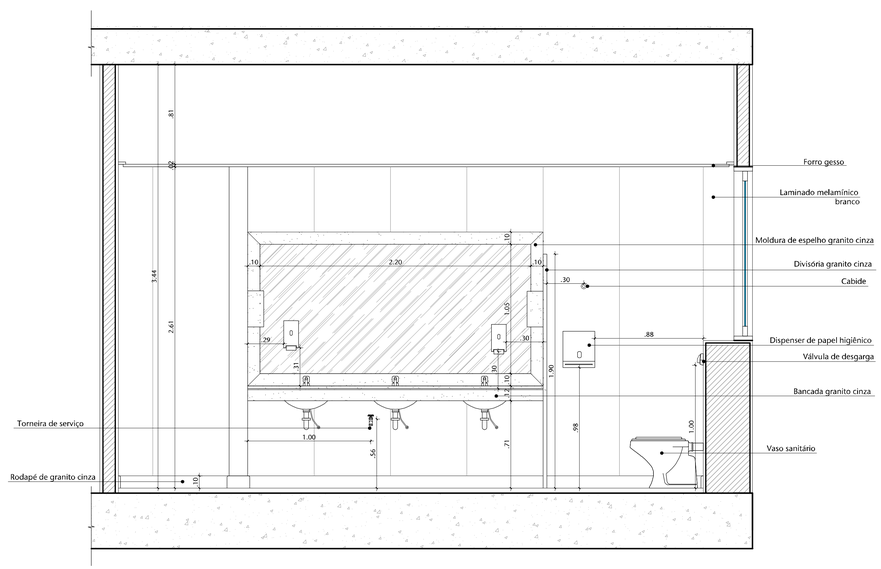

03 DET.-SANIT.FEM.S11-ELEVAÇÃO 02
ESCALA 1:20

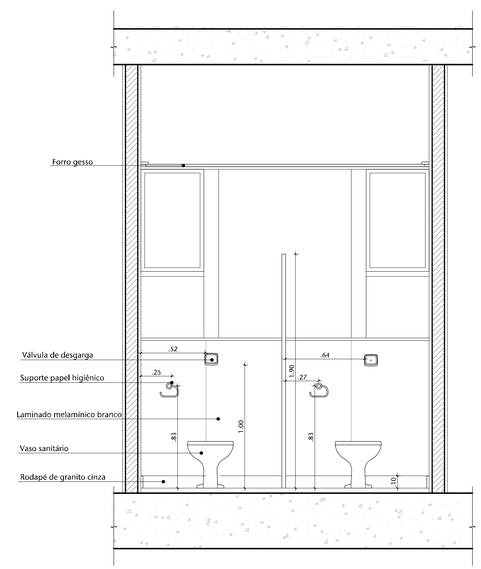

04 DET.-SANIT.FEM.S11-ELEVAÇÃO 01
ESCALA 1:20

PISO

Nº	MATERIAL	
01	Granito cinza andorinha 40 x 40cm	

PAREDE

Nº	MATERIAL	
14	Laminado de madeira branco	

TETO

Nº	MATERIAL	
01	Forro em Gesso	

RODAPÉ

Nº	MATERIAL	
05	Granito cinza andorinha 10cm	

TABELA DE ESQUADRIAS

ITEM	QTD.	DESCRIÇÃO
PM1	-	1 Folha em madeira, de Girar, Largura Folha 0.80, Altura 2.10 m

REVISÃO	DESCRIÇÃO	DESENHO	PROJETO	DATA
01	Atualização conforme comentários SINFRA	DANIELE	MÁRCIA	13-11-2017
00	Emissão provisória	ANGELA	MÁRCIA	16-10-2017

APROVAÇÃO SENADO

APROVAÇÃO IPHAN

APROVAÇÃO BOMBEIROS

RESPONSÁVEL PELO PROJETO:
Arq° MÁRCIA SOARES
CAU/N° 15.781-3

PROPRIETÁRIO:
SENADO FEDERAL

SPM ENGENHARIA
Rua Felizardo, 711 | 90.690-200 | Porto Alegre/RS | Brasil | Fone +55 . 51 3332.1188 www.spm.com.br

CLIENTE
SENADO FEDERAL
SECRETARIA DE INFRAESTRUTURA
COORDENAÇÃO DE ARQUITETURA

OBRA
SISTEMAS DE PREVENÇÃO E COMBATE A INCÊNDIO
E PÂNICO E ACESSSIBILIDADE
Praça dos Três Poderes - Brasília, DF, 70165-900

FASE: LEVANTAMENTO
DISCIPLINA: ARQUITETURA

ENDEREÇAMENTO: BL02-BLOCO 02
DISCIPLINA: ARQ

REFERENTE:
DETALHAMENTO SANITÁRIOS
PLANTAS BAIXAS E VISTAS
S11- 1° PAVIMENTO

DESENHO: 406
REVISÃO: R01
SEQUENCIAL: 18 / 26

Área total:	Escala(s):	Unidade(s):	Data:	Projeto/Desenho:	ARQUIVO:	Projeto Nº:
4448,31m2	1:20	m	07/17	ANGELA MEDINA BARRETO	SL3-BL02-LV-ARQ-406-R01.DWG	3836/2016-2017

Plotado em:10/07/18 SL3-BL02-LV-ARQ-406-R01.DWG

ARQUIVO ASSINADO DIGITALMENTE. CÓDIGO DE VERIFICAÇÃO: 34B800D700640F55.
CONSULTE EM http://www.senado.gov.br/sigadweb/v.aspx.

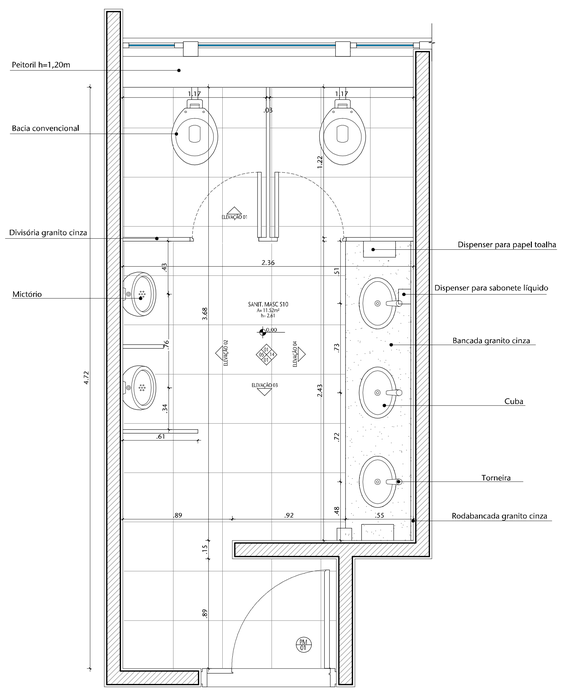

01 PLANTA BAIXA - SANIT.MASCULINO - S10
ESCALA 1:20

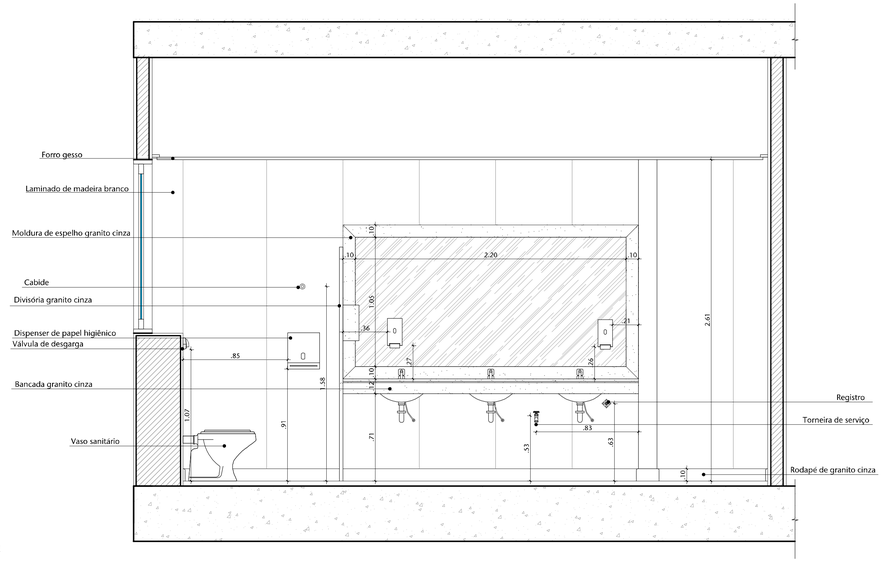

02 DET.-SANIT.MASC.S10-ELEVAÇÃO 04
ESCALA 1:20

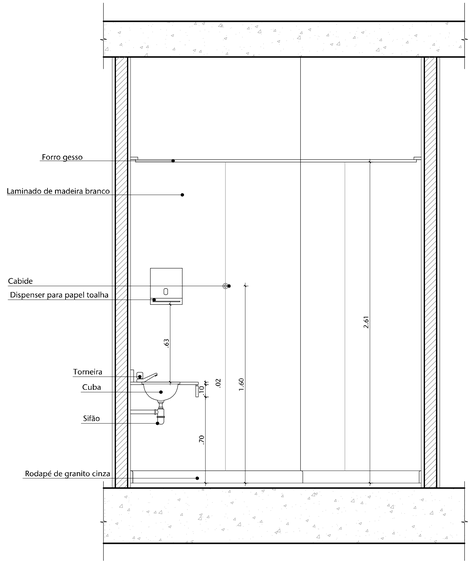

03 DET.-SANIT.MASC.S10-ELEVAÇÃO 03
ESCALA 1:20

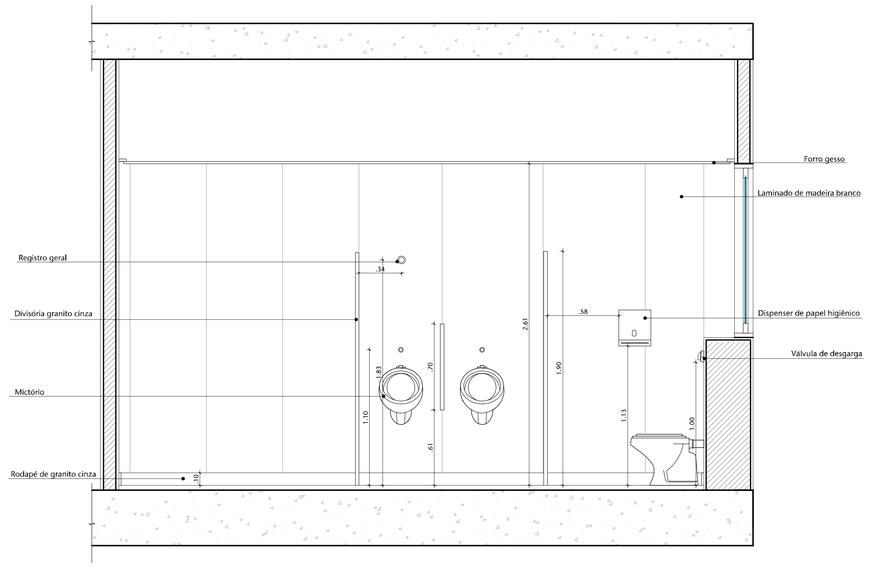

04 DET.-SANIT.MASC.S10-ELEVAÇÃO 02
ESCALA 1:20

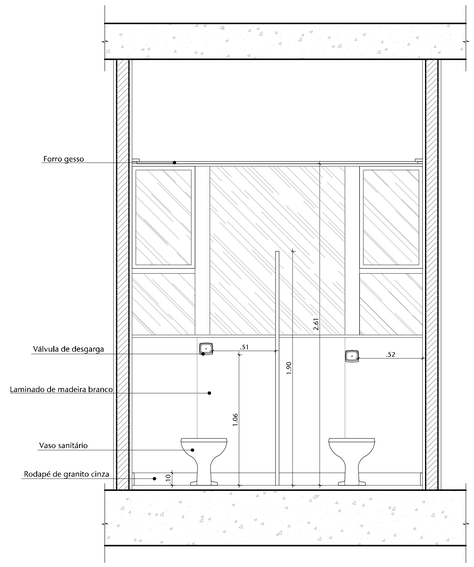

05 DET.-SANIT.MASC.S10-ELEVAÇÃO 01
ESCALA 1:20

PISO

Nº	MATERIAL
01	Granito cinza andorinha 40 x 40cm

PAREDE

Nº	MATERIAL
14	Laminado de madeira branco

TETO

Nº	MATERIAL
01	Forro em Gesso

RODAPÉ

Nº	MATERIAL
05	Granito cinza andorinha 10cm

TABELA DE ESQUADRIAS

ITEM	QTD.	DESCRIÇÃO
PM1	-	1 Folha em madeira, de Girar, Largura Folha 0.80, Altura 2.10 m

REVISÃO	DESCRIÇÃO	DESENHO	PROJETO	DATA
01	Atualização conforme comentários SINFRA	DANIELE	MÁRCIA	13-11-2017
00	Emissão provisória	ANGELA	MÁRCIA	16-10-2017

APROVAÇÃO SENADO

APROVAÇÃO IPHAN

APROVAÇÃO BOMBEIROS

RESPONSÁVEL PELO PROJETO:
Arq° MÁRCIA SOARES
CAU/N° 15.781-3

PROPRIETÁRIO:
SENADO FEDERAL

SPM ENGENHARIA
Rua Felizardo, 711 | 90.690-200 | Porto Alegre/RS | Brasil | Fone +55 .. 51 3332.1188 www.spm.com.br

CLIENTE
SENADO FEDERAL
SECRETARIA DE INFRAESTRUTURA
COORDENAÇÃO DE ARQUITETURA

OBRA
SISTEMAS DE PREVENÇÃO E COMBATE A INCÊNDIO
E PÂNICO E ACESSSIBILIDADE
Praça dos Três Poderes - Brasília, DF, 70165-900

FASE: LEVANTAMENTO
DISCIPLINA: ARQUITETURA

ENDEREÇAMENTO: BL02-BLOCO 02
DISCIPLINA: ARQ

REFERENTE:
DETALHAMENTO SANITÁRIOS
PLANTAS BAIXAS E VISTAS
S10- 1° PAVIMENTO

DESENHO: 407
REVISÃO: R01
SEQUENCIAL: 19 / 26

Área total:	Escala(s)	Unidade(s)	Data	Projeto/Desenho	ARQUIVO	Projeto Nº
4448,31m2	1:20	m	3/11/17	ANGELA MEDINA BARRETO	SL3-BL02-LV-ARQ-407-R01.DWG	3832-09-2017

Plotado em:10/07/18 SL3-BL02-LV-ARQ-407-R01.DWG

ARQUIVO ASSINADO DIGITALMENTE. CÓDIGO DE VERIFICAÇÃO: 34B800D700640F55.
CONSULTE EM http://www.senado.gov.br/sigadweb/v.aspx.

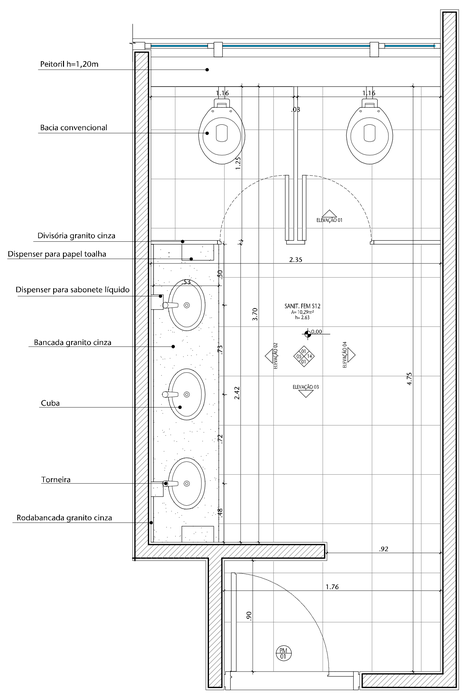

01 PLANTA BAIXA - SANIT.FEMININO - S12
ESCALA 1:20

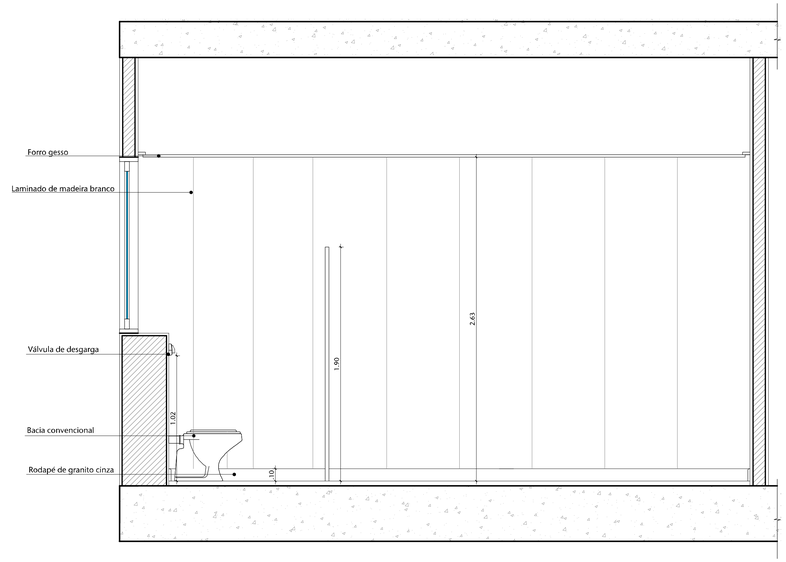

05 DET.-SANIT.FEM.S12-ELEVAÇÃO 02
ESCALA 1:20

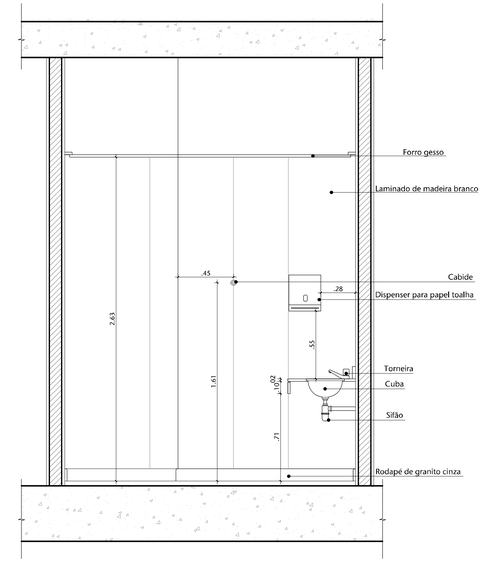

06 DET.-SANIT.FEM.S12-ELEVAÇÃO 03
ESCALA 1:20

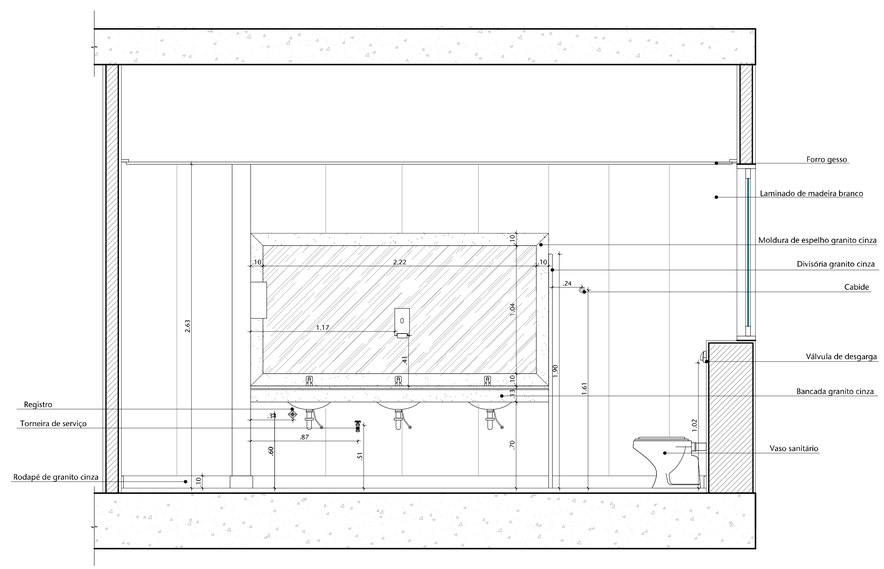

03 DET.-SANIT.FEM.S12-ELEVAÇÃO 02
ESCALA 1:20

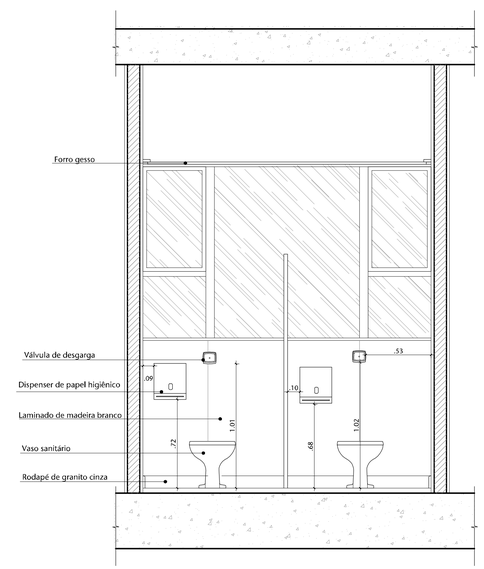

04 DET.-SANIT.FEM.S12-ELEVAÇÃO 01
ESCALA 1:20

PISO

Nº	MATERIAL	
01	Granito cinza andorinha 40 x 40cm	

PAREDE

Nº	MATERIAL	
14	Laminado de madeira branco	

TETO

Nº	MATERIAL	
01	Forro em Gesso	

RODAPÉ

Nº	MATERIAL	
05	Granito cinza andorinha 10cm	

TABELA DE ESQUADRIAS

ITEM	QTD.	DESCRIÇÃO
PM1	-	1 Folha em madeira, de Girar, Largura Folha 0.80, Altura 2.10 m

REVISÃO	DESCRIÇÃO	DESENHO	PROJETO	DATA
00	Atualização conforme comentários SINFRA	DANIELE	MÁRCIA	13-11-2017
00	Emissão provisória	ANGELA	MÁRCIA	16-10-2017

APROVAÇÃO SENADO

APROVAÇÃO IPHAN

APROVAÇÃO BOMBEIROS

RESPONSÁVEL PELO PROJETO:
Arq° MÁRCIA SOARES
CAU/Nº 15.781-3

PROPRIETÁRIO:
SENADO FEDERAL

SPM ENGENHARIA
Rua Felizardo, 711 | 90.690-200 | Porto Alegre/RS | Brasil | Fone +55 . 51 3332.1188 www.spm.com.br

CLIENTE
SENADO FEDERAL
SECRETARIA DE INFRAESTRUTURA
COORDENAÇÃO DE ARQUITETURA

OBRA
SISTEMAS DE PREVENÇÃO E COMBATE A INCÊNDIO
E PÂNICO E ACESSSIBILIDADE
Praça dos Três Poderes - Brasília, DF, 70165-900

FASE	DISCIPLINA
LEVANTAMENTO	ARQUITETURA

ENDEREÇAMENTO: BL02-BLOCO 02

DISCIPLINA: ARQ

REFERENTE:
DETALHAMENTO SANITÁRIOS
PLANTAS BAIXAS E VISTAS
S12- 2º PAVIMENTO

DESENHO: 408
REVISÃO: R01
SEQUENCIAL: 20 / 26

Área total:	Escala(s)	Unidade(s)	Data	Projeto/Desenho	ARQUIVO:	Projeto Nº
4448,31m2	1:20	m	3/11/17	ANGELA MEDINA BARRETO	SL3-BL02-LV-ARQ-408-R01.DWG	3830-09-2017

Plotado em:10/07/18 SL3-BL02-LV-ARQ-408-R01.DWG

ARQUIVO ASSINADO DIGITALMENTE. CÓDIGO DE VERIFICAÇÃO: 34B800D700640F55.
CONSULTE EM http://www.senado.gov.br/sigadweb/v.aspx.

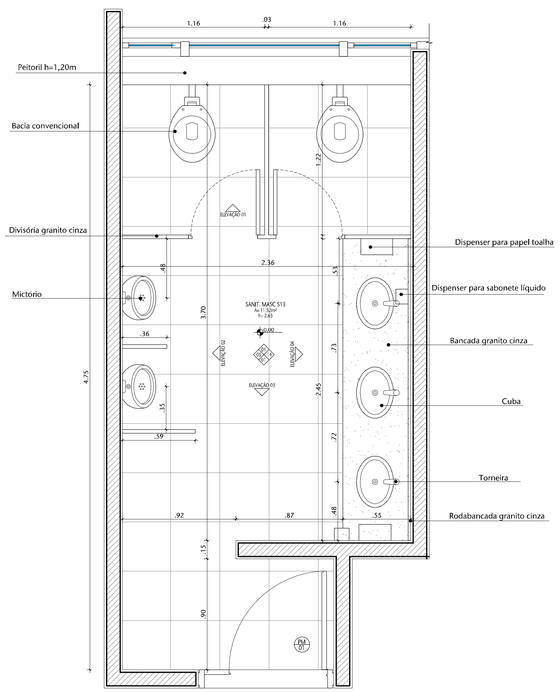

01 PLANTA BAIXA - SANIT.MASCULINO - S13
ESCALA 1:20

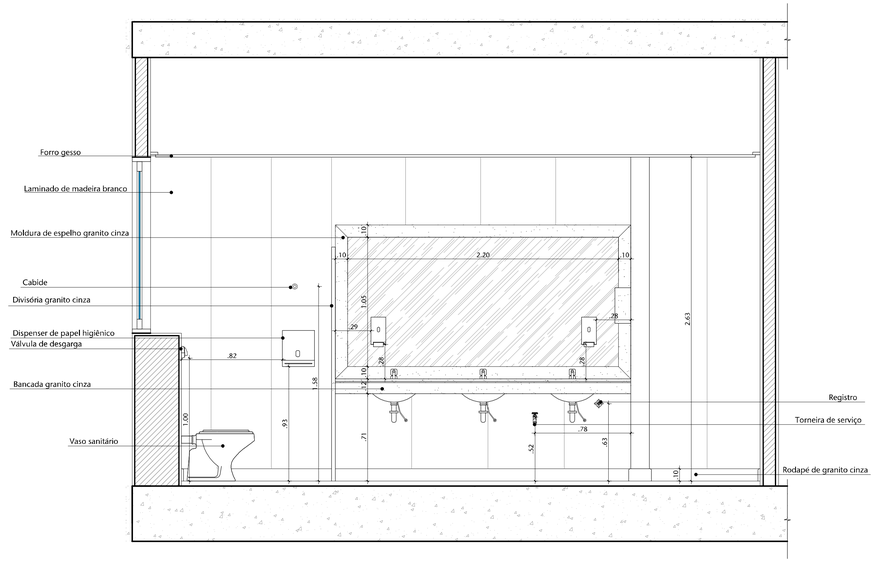

02 DET.-SANIT.MASC.S13-ELEVAÇÃO 04
ESCALA 1:20

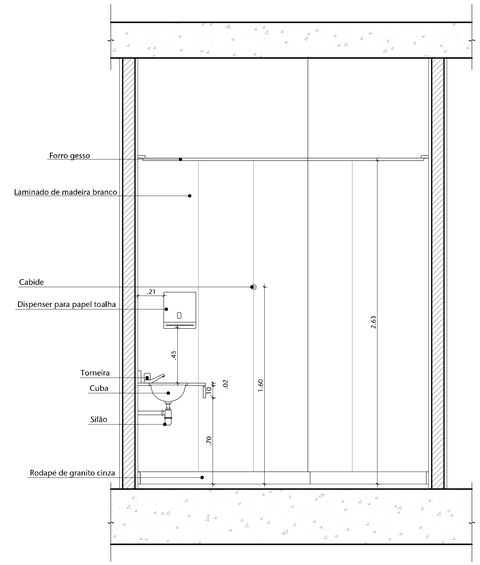

03 DET.-SANIT.MASC.S13-ELEVAÇÃO 03
ESCALA 1:20

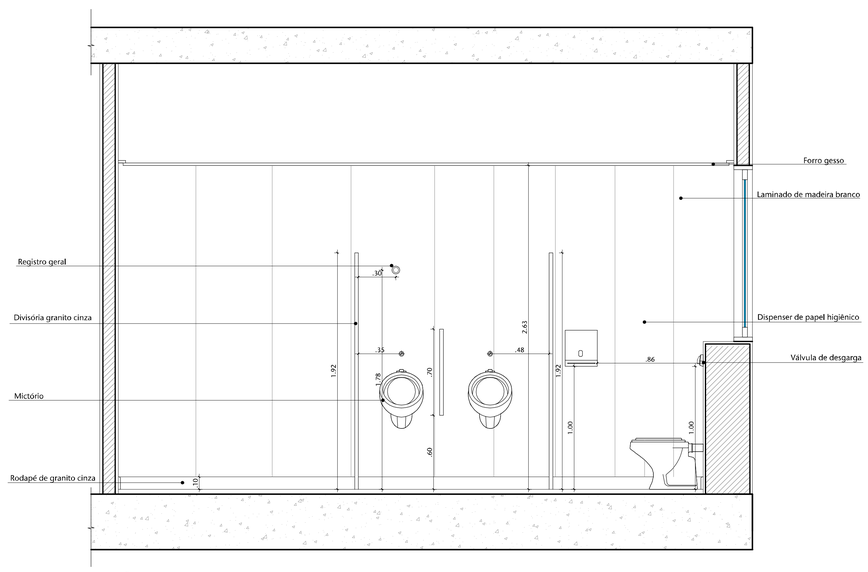

04 DET.-SANIT.MASC.S13-ELEVAÇÃO 02
ESCALA 1:20

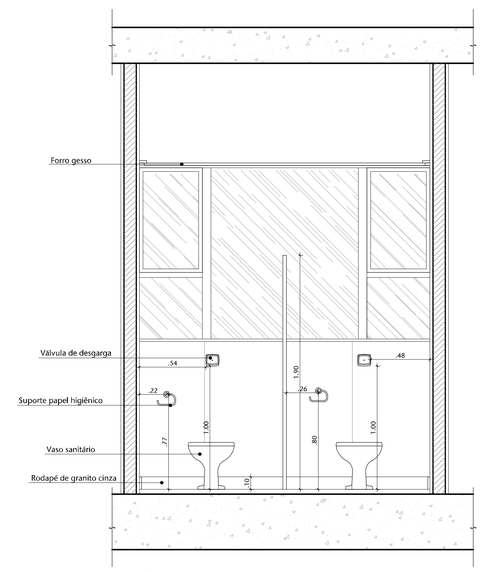

05 DET.-SANIT.MASC.S13-ELEVAÇÃO 01
ESCALA 1:20

PISO

Nº	MATERIAL
01	Granito cinza andorinha 40 x 40cm

PAREDE

Nº	MATERIAL
14	Laminado de madeira branco

TETO

Nº	MATERIAL
01	Forro em Gesso

RODAPÉ

Nº	MATERIAL
05	Granito cinza andorinha 10cm

TABELA DE ESQUADRIAS

ITEM	QTD.	DESCRIÇÃO
PM1	-	1 Folha em madeira, de Girar, Largura Folha 0.80, Altura 2.10 m

REVISÃO	DESCRIÇÃO	DESENHO	PROJETO	DATA
01	Atualização conforme comentários SINFRA	DANIELE	MÁRCIA	13-11-2017
00	Emissão provisória	ANGELA	MÁRCIA	16-10-2017

APROVAÇÃO SENADO

APROVAÇÃO IPHAN

APROVAÇÃO BOMBEIROS

RESPONSÁVEL PELO PROJETO:
Arq° MÁRCIA SOARES
CAU/Nº 15.781-3

PROPRIETÁRIO:
SENADO FEDERAL

SPM ENGENHARIA
Rua Felizardo, 711 | 90.690-200 | Porto Alegre/RS | Brasil | Fone +55 . 51 3332.1188 www.spm.com.br

CLIENTE
SENADO FEDERAL
SECRETARIA DE INFRAESTRUTURA
COORDENAÇÃO DE ARQUITETURA

OBRA
SISTEMAS DE PREVENÇÃO E COMBATE A INCÊNDIO
E PÂNICO E ACESSSIBILIDADE
Praça dos Três Poderes - Brasília, DF, 70165-900

FASE: LEVANTAMENTO
DISCIPLINA: ARQUITETURA

ENDEREÇAMENTO: BL02-BLOCO 02
DISCIPLINA: ARQ

REFERENTE:
DETALHAMENTO SANITÁRIOS
PLANTAS BAIXAS E VISTAS
S13- 2º PAVIMENTO

DESENHO: 409
REVISÃO: R01
SEQUENCIAL: 21 / 26

Área total: 4448,31m2	Escala(s): 1:20	Unidade(s): m	Data: 3/11/17	Projeto/Desenho: ANGELA MEDINA BARRETO	ARQUIVO: S:\LB\02-LV-ARQ-409-R01.DWG	Projeto Nº 3810-09-2017

Plotado em:10/07/18 S:\3-BL02-LV-ARQ-409-R01.DWG

ARQUIVO ASSINADO DIGITALMENTE. CÓDIGO DE VERIFICAÇÃO: 34B800D700640F55.
CONSULTE EM http://www.senado.gov.br/sigadweb/v.aspx.

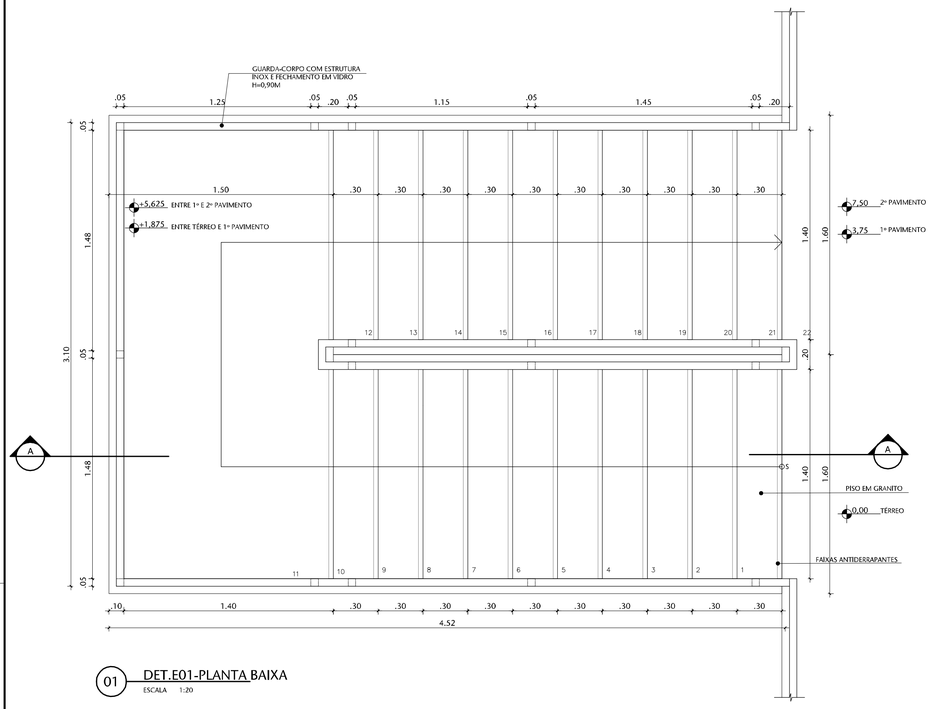

01 DET.E01-PLANTA BAIXA
ESCALA 1:20

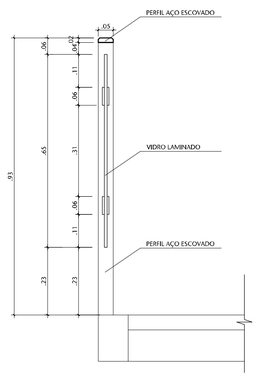

03 DET. E01-EMPUNHADURA
ESCALA 1/10

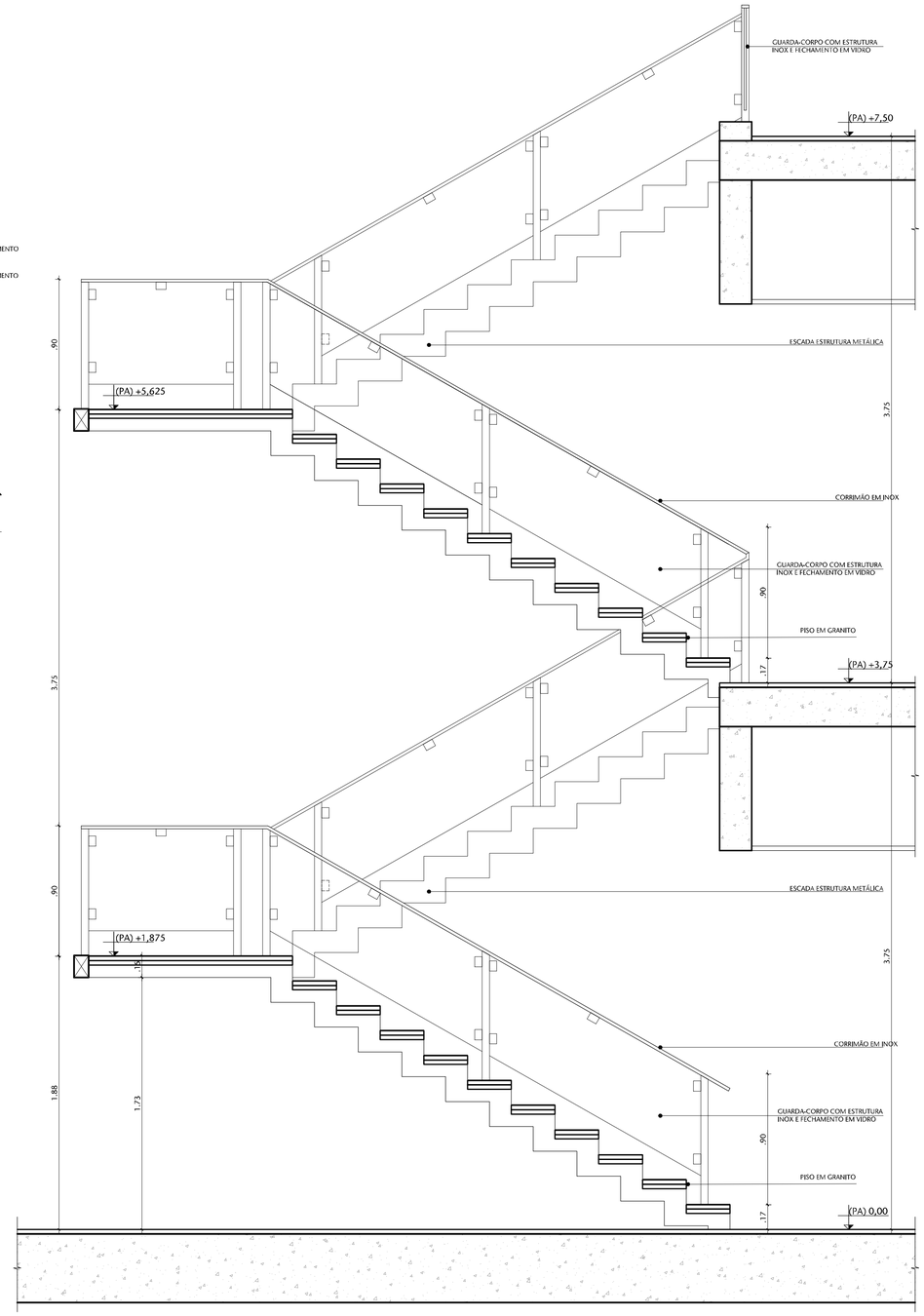

02 DET.E01-CORTE AA
ESCALA 1:20

REVISÃO	DESCRIÇÃO	DESENHO	PROJETO	DATA
01	Atualização conforme comentários SINFRA	DANIELE	MÁRCIA	13-11-2017
00	Emissão provisória	LAURA	MÁRCIA	16-10-2017

APROVAÇÃO SENADO

APROVAÇÃO IPHAN

APROVAÇÃO BOMBEIROS

RESPONSÁVEL PELO PROJETO:
Arqª MÁRCIA SOARES
CAU Nº 15.781-3

PROPRIETÁRIO:
SENADO FEDERAL

SPM ENGENHARIA
Rua Felizardo, 711 | 90.690-200 | Porto Alegre/RS | Brasil | Fone +55 . 51 3332.1188 www.spm.com.br

CLIENTE
SENADO FEDERAL
SECRETARIA DE INFRAESTRUTURA
COORDENAÇÃO DE ARQUITETURA

OBRA
SISTEMAS DE PREVENÇÃO E COMBATE A INCÊNDIO
E PÂNICO E ACESSSIBILIDADE
Praça dos Três Poderes - Brasília, DF, 70165-900

FASE: LEVANTAMENTO
DISCIPLINA: ARQUITETURA

ENDEREÇAMENTO: BL02 - BLOCO 02
DISCIPLINA: ARQ

REFERENTE
DETALHAMENTO ESCADAS
PLANTAS BAIXAS E VISTAS
E01

DESENHO: 421
REVISÃO: R01
SEQUENCIAL: 22 / 26

Area total:	Escala(s)	Unidade(s)	Data	Projeto/Desenho	ARQUIVO:	Projeto Nº
4448,31 m2	1:20	m	SET/17	LAURA DAVI	SL3-BL02-LV-ARQ-421-R01.DWG	3832-036-2017

Plotado em:10/07/18 SL3-BL02-LV-ARQ-421-R01.DWG

ARQUIVO ASSINADO DIGITALMENTE. CÓDIGO DE VERIFICAÇÃO: 34B800D700640F55.
CONSULTE EM http://www.senado.gov.br/sigadweb/v.aspx

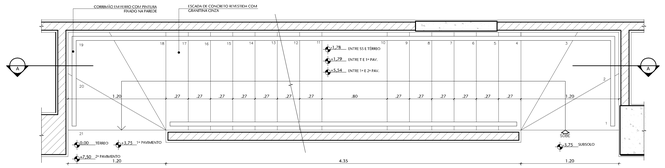

01 DET.E02-PLANTA BAIXA
ESCALA 1:20

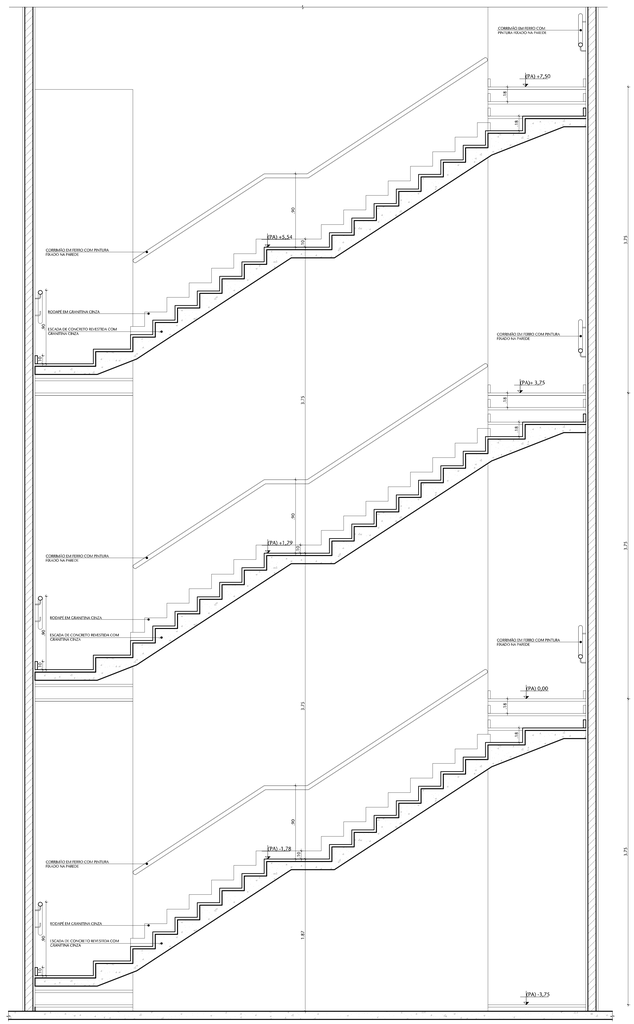

02 DET.E02-CORTE AA
ESCALA 1:20

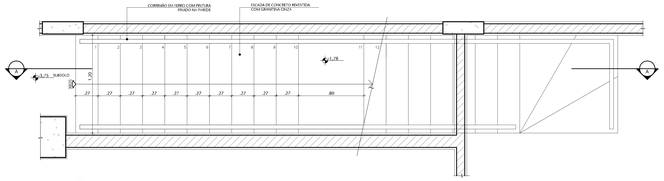

03 DET.E02-PLANTA BAIXA SUBSOLO
ESCALA 1:20

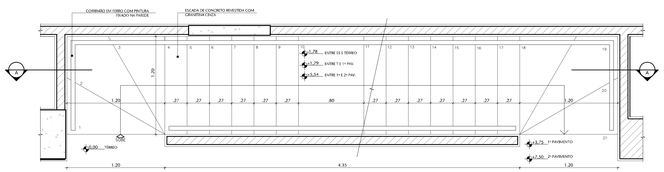

04 DET.E03-PLANTA BAIXA PAVIMENTOS
ESCALA 1:20

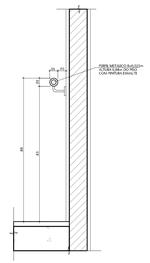

08 DET. E02 E E03 - EMPUNHADURA
ESCALA 1:20

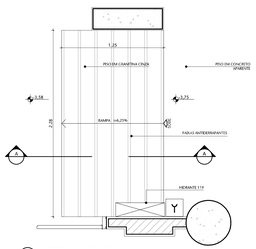

06 DET.R01-PLANTA BAIXA
ESCALA 1:20

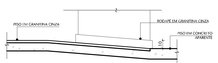

07 DET.R01-CORTE AA
ESCALA 1:20

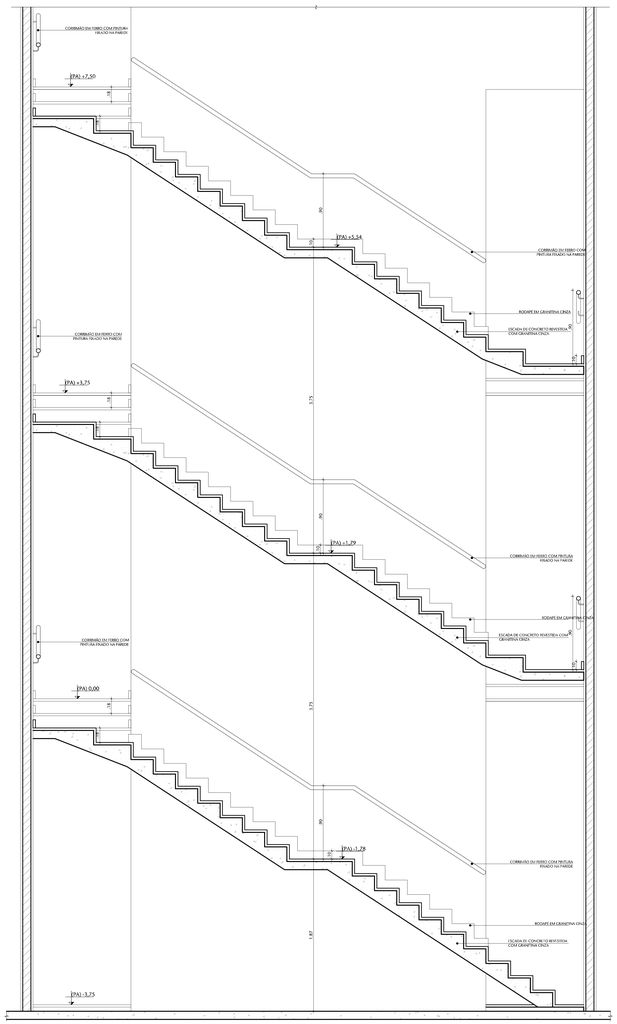

05 DET.E03-CORTE AA
ESCALA 1:20

REVISÃO	DESCRIÇÃO	DESENHO	PROJETO	DATA
01	Atualização conforme comentários SPHPA	DIABELE	MARCIA	15-11-2017
00	Emissão preliminar	LAURA	MARCIA	16-10-2017

APROVAÇÃO SENADO:

APROVAÇÃO IPHAN:

APROVAÇÃO BOMBEIROS:

RESPONSÁVEL PELO PROJETO:
Arq° MARCIA SOARES
CAU/DF 15.795-5

PROPRIETÁRIO:
SENADO FEDERAL

SPM ENGENHARIA
Rua Fatorado, 711 | 40.040-200 | Porto Alegre/RS | Brasil | Fone +55 51 3332.1168 www.spm.com.br

CLIENTE:
SENADO FEDERAL
SECRETARIA DE INFRAESTRUTURA
COORDENAÇÃO DE ARQUITETURA

OBRA:
SISTEMAS DE PREVENÇÃO E COMBATE A INCÊNDIO
E PÂNICO E ACESSSIBILIDADE
Praça dos Três Poderes - Brasília, DF, 70165-900

FASE	DISCIPLINA
LEVANTAMENTO	ARQUITETURA

ENDEREÇAMENTO:
BL02 - BLOCO 02

DESENHO:
ARQ
422
REVISÃO:
R01

REFERENTE:
DETALHAMENTO ESCADAS
PLANTAS BAIXAS E VISTAS
E02, E03 E R01

Escala Gráfica	Escala(s)	Lançamento	Data	Arquivo Desenho	Arquivo
1:20	1:20	SPM	12/5/17	CAD/R-2400	15-188-E12-CAD-L-E12-R02.DWG

Impresso em: 15/12/2017 16:24:39 (GMT-03:00) Horário de Brasília

ARQUIVO ASSINADO DIGITALMENTE. CÓDIGO DE VERIFICAÇÃO: 34880000700640FF55.
CONSULTE EM http://www.senado.gov.br/sigaebwt/ln.aspx

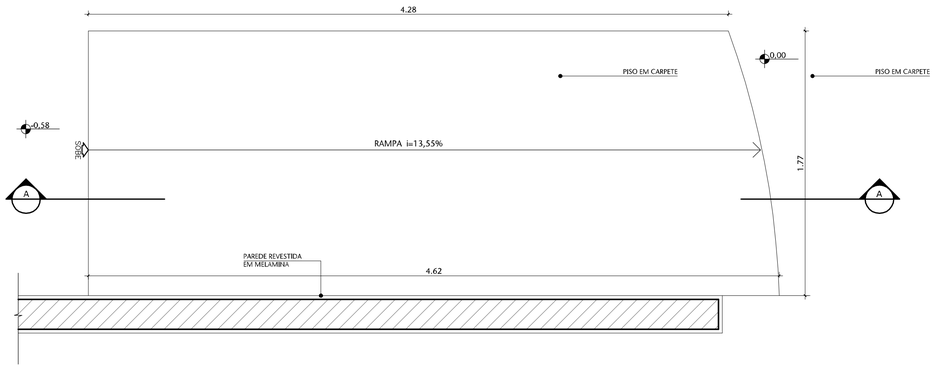

01 DET.E02-PLANTA BAIXA
ESCALA 1:20

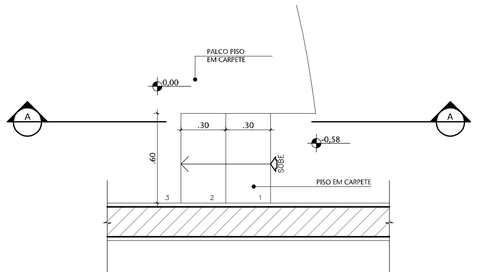

05 DET.E04-PLANTA BAIXA
ESCALA 1:20

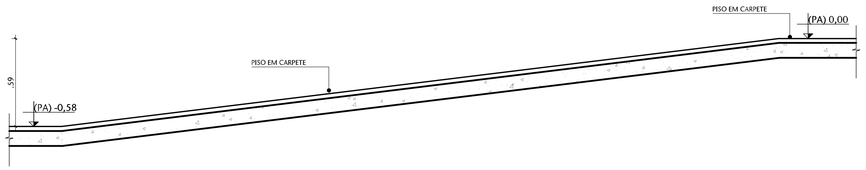

02 DET.E03-CORTE AA
ESCALA 1:20

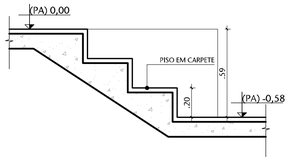

06 DET.E04-CORTE AA
ESCALA 1:20

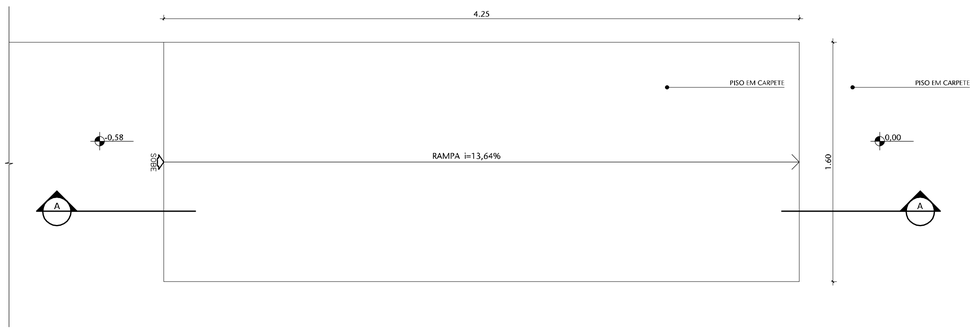

03 DET.E03-PLANTA BAIXA
ESCALA 1:20

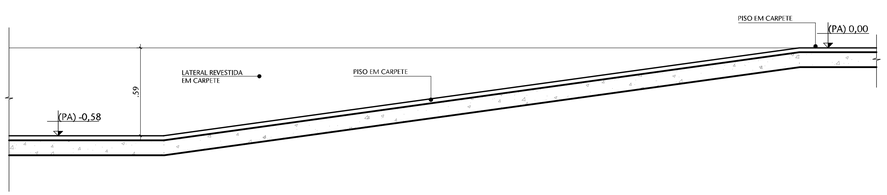

04 DET.E03-CORTE AA
ESCALA 1:20

REVISÃO	DESCRIÇÃO	DESENHO	PROJETO	DATA
01	Atualização conforme comentários SINFRA	DANIELE	MÁRCIA	13-11-2017
00	Emissão provisória	LAURA	MÁRCIA	16-10-2017

APROVAÇÃO SENADO

APROVAÇÃO IPHAN

APROVAÇÃO BOMBEIROS

RESPONSÁVEL PELO PROJETO:
Arqª MÁRCIA SOARES
CAU Nº 15.781-3

PROPRIETÁRIO:
SENADO FEDERAL

SPM ENGENHARIA
Rua Felizardo, 711 | 90.690-200 | Porto Alegre/RS | Brasil | Fone +55 . 51 3332.1188 www.spm.com.br

CLIENTE
SENADO FEDERAL
SECRETARIA DE INFRAESTRUTURA
COORDENAÇÃO DE ARQUITETURA

OBRA
SISTEMAS DE PREVENÇÃO E COMBATE A INCÊNDIO
E PÂNICO E ACESSSIBILIDADE
Praça dos Três Poderes - Brasília, DF, 70165-900

FASE: LEVANTAMENTO
DISCIPLINA: ARQUITETURA

ENDEREÇAMENTO: BL02 - BLOCO 02

REFERENTE:
DETALHAMENTO ESCADAS
PLANTAS BAIXAS E VISTAS
R02, R03, E04 E E05

DISCIPLINA: ARQ
DESENHO: 423
REVISÃO: R01
SEQUENCIAL: 24 / 26

Area total:	Escala(s)	Unidade(s)	Data	Projeto/Desenho	ARQUIVO:	Projeto Nº
4448,31 m2	1:20	m	SET/17	LAURA DAVI	SL3-BL02-LV-ARQ-423-R00.DWG	3832-036-2017

Plotado em:10/07/18 SL3-BL02-LV-ARQ-423-R01.DWG

ARQUIVO ASSINADO DIGITALMENTE. CÓDIGO DE VERIFICAÇÃO: 34B800D700640F55.
CONSULTE EM http://www.senado.gov.br/sigadweb/v.aspx.

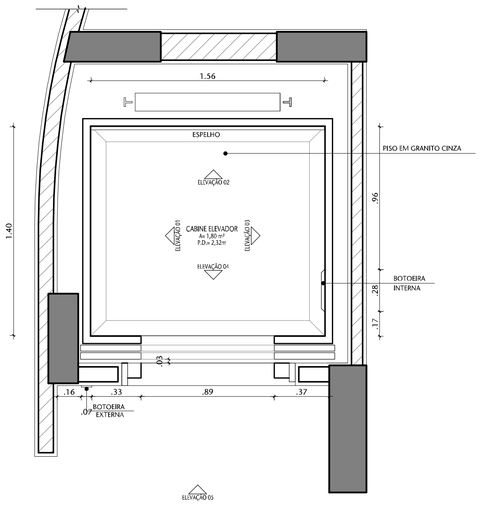

01 DET.ELEVADOR-PLANTA BAIXA
ESCALA 1:20

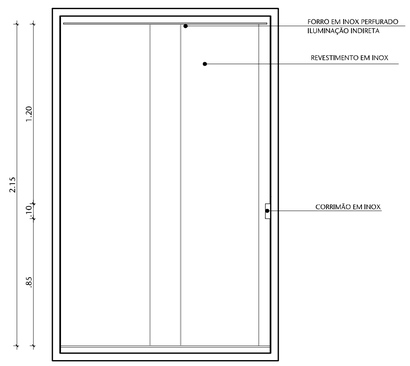

02 DET.ELEVADOR-VISTA 01
ESCALA 1:20

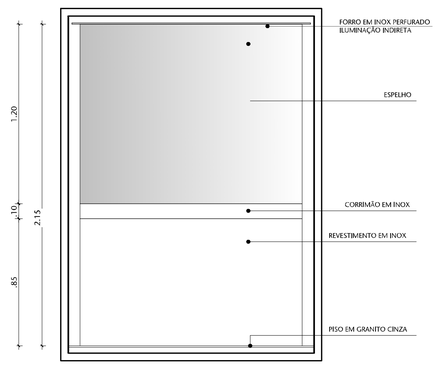

03 DET.ELEVADOR-VISTA 02
ESCALA 1:20

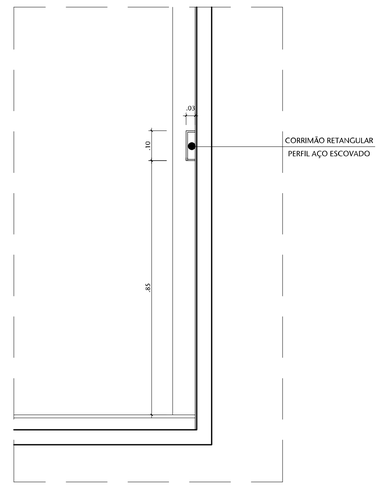

04 DET. CORRIMÃO CABINA - CORTE
ESCALA 1/10

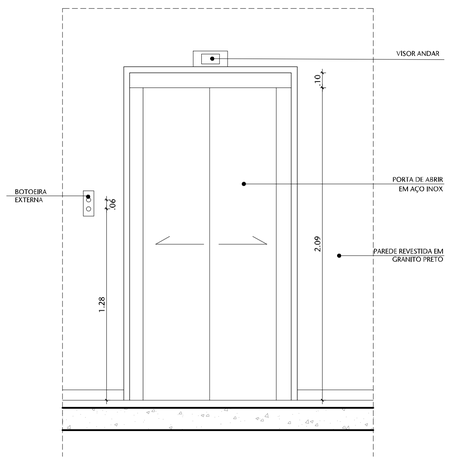

05 DET.ELEVADOR-VISTA 05
ESCALA 1:20

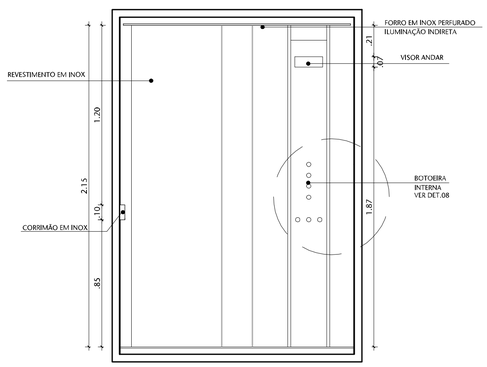

06 DET.ELEVADOR-VISTA 03
ESCALA 1:20

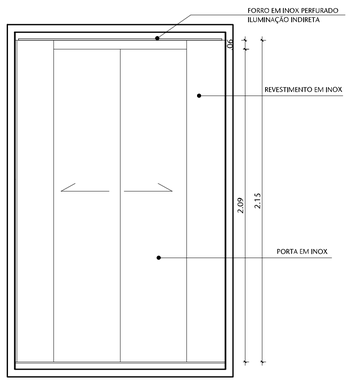

07 DET.ELEVADOR-VISTA 04
ESCALA 1:20

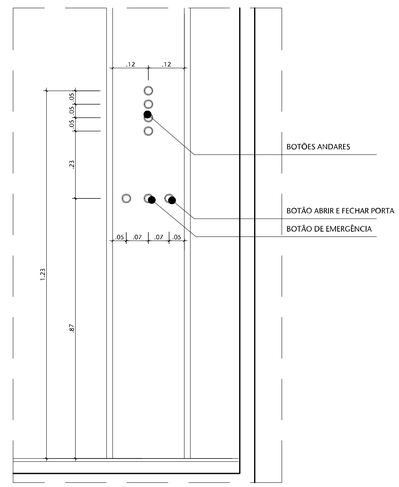

08 DET. BOTOEIRA - VISTA 03
ESCALA 1:10

REVISÃO	DESCRIÇÃO	DESENHO	PROJETO	DATA
01	Atualização conforme comentários SINFRA	DANIELE	MÁRCIA	13-11-2017
00	Emissão provisória	LAURA	MÁRCIA	16-10-2017

APROVAÇÃO SENADO

APROVAÇÃO IPHAN

APROVAÇÃO BOMBEIROS

RESPONSÁVEL PELO PROJETO:
Arqª MÁRCIA SOARES
CAU Nº 15.781-3

PROPRIETÁRIO:
SENADO FEDERAL

SPM ENGENHARIA
Rua Felizardo, 711 | 90.690-200 | Porto Alegre/RS | Brasil | Fone +55 . 51 3332.1188 www.spm.com.br

CLIENTE
SENADO FEDERAL
SECRETARIA DE INFRAESTRUTURA
COORDENAÇÃO DE ARQUITETURA

OBRA
SISTEMAS DE PREVENÇÃO E COMBATE A INCÊNDIO
E PÂNICO E ACESSSIBILIDADE
Praça dos Três Poderes - Brasília, DF, 70165-900

FASE: LEVANTAMENTO
DISCIPLINA: ARQUITETURA

ENDEREÇAMENTO: BL02 - BLOCO 02
DISCIPLINA: ARQ

REFERENTE:
DETALHAMENTO ELEVADOR
PLANTAS BAIXAS E VISTAS
C01

DESENHO: 441
REVISÃO: R01
SEQUENCIAL: 25 / 26

Area total:	Escala(s)	Unidade(s)	Data	Projeto/Desenho	ARQUIVO:	Projeto Nº
4448,31 m2	1:20	m	SET/17	LAURA DAVI	SL3-BL02-LV-ARQ-441-R00.DWG	3832-036-2017

Plotado em:11/07/18 SL3-BL02-LV-ARQ-441-R01.DWG

ARQUIVO ASSINADO DIGITALMENTE. CÓDIGO DE VERIFICAÇÃO: 34B800D700640F55.
CONSULTE EM http://www.senado.gov.br/sigadweb/v.aspx.