

Termo de Abertura

Dados da empresa					
Nome Empresarial:					
LANCE TECNOLOGIA MATERIAIS E SERVICOS LTDA					
NIRE:	5360022188-5	CNPJ:	24.163.285/0001-40	NIRE Anterior:	
Nome Anterior:					
LANCE TECNOLOGIA MATERIAIS E SERVICOS EIRELI ME					
Município:	BRASILIA			UF:	DISTRITO FEDERAL
Inscrição			Inscrição Municipal:		
Data do ato constitutivo em Junta Comercial:			15/02/2016		

Dados do Livro			
Finalidade:	DIARIO		
Número de ordem:	5	Quantidade de páginas:	26
Data	04/06/2024		

Assinante(s)			
CPF	Nome	Função	CRC
005.916.311-99	ANDERSON GUEDES DE LIMA	Administrador	
725.641.801-91	TARLEY GUEDES DA ROCHA	Contador	020366-O



LIVRO DIÁRIO

Nome : LANCE TECNOLOGIA MATERIAIS E SERVIÇOS EIRELI - ME
CNPJ : 24.163.285/0001-40
Folha : 2

Data	Conta de Débito	Conta de Crédito	Langto	Histórico	Valor de Débito	Valor de Crédito
02/01/2023	2.2.1.2.01.0002 (3353)	2.1.1.7.01.0003 (5951)	1	TRANSF. SALDO DE LONGO PARA CURTO PRAZO	48.014,43	48.014,43
02/01/2023	2.5.2.1.01.0001 (833)	2.5.2.1.01.0099 (6439)	2	TRANSF. DE SALDO PARA CONTA DE PREJUÍZOS ACUMULADOS	150.000,00	150.000,00
02/01/2023	2.5.2.1.01.0003 (3469)	2.5.2.1.01.0001 (833)	3	TRANSF. DE SALDO PARA CONTA DE PREJUÍZOS ACUMULADOS	371.110,40	371.110,40
02/01/2023	2.5.2.1.01.0001 (833)	2.5.2.1.01.0002 (3452)	4	TRANSF. DE SALDO PARA CONTA DE PREJUÍZOS ACUMULADOS	800.919,45	800.919,45
03/01/2023	4.2.1.0.01.0004 (2349)	1.1.1.1.01.0001 (17)	5	PG ENERGIA ELETRICA REF 01/2023	180,00	180,00
06/01/2023	4.1.2.2.01.0001 (1366)	1.1.1.1.01.0001 (17)	6	Compra de Mercadoria a Vista conf. NFE 1193245 - CIPLAN CIMENTO PLANALTO SA	3.919,51	3.919,51
06/01/2023	4.1.2.2.01.0001 (1366)	1.1.1.1.01.0001 (17)	7	Compra de Mercadoria a Vista conf. NFE 1193246 - CIPLAN CIMENTO PLANALTO SA	3.319,10	3.319,10
10/01/2023	2.1.1.7.01.0003 (5951)	1.1.1.1.01.0001 (17)	8	PAG. REF. PARC. EMPRESTIMO FCO BCO BRASIL SA	4.001,20	4.001,20
10/01/2023	4.2.1.2.01.0001 (3534)	1.1.1.1.01.0001 (17)	9	PAG. REF. JUROS FCO BCO BRASIL SA	2.980,00	2.980,00
11/01/2023	4.1.2.2.01.0001 (1366)	1.1.1.1.01.0001 (17)	10	Compra de Mercadoria a Vista conf. NFE 126431 - EUROSTAR PRODUTOS GRAFICOS E COMUNICACAO VISUAL LTDA.	1.178,30	1.178,30
12/01/2023	1.1.1.1.01.0001 (17)	3.1.1.2.01.0001 (888)	11	Venda de Mercadoria a Vista conf. NFE 478 - COPIADORA CENTRAL LTDA	750,00	750,00
12/01/2023	4.1.2.2.01.0001 (1366)	1.1.1.1.01.0001 (17)	12	Compra de Mercadoria a Vista conf. NFE 241371 - SUN CHEMICAL DO BRASIL LTDA	1.119,15	1.119,15
12/01/2023	1.1.1.1.01.0001 (17)	3.1.1.3.01.0001 (901)	13	Prestação de Serviço a Vista conf. NFE 477 - SENADO FEDERAL	9.245,38	9.245,38
13/01/2023	4.1.2.2.01.0001 (1366)	1.1.1.1.01.0001 (17)	14	Compra de Mercadoria a Vista conf. NFE 1196794 - CIPLAN CIMENTO PLANALTO SA	1.690,00	1.690,00
13/01/2023	4.1.2.2.01.0001 (1366)	1.1.1.1.01.0001 (17)	15	Compra de Mercadoria a Vista conf. NFE 1196795 - CIPLAN CIMENTO PLANALTO SA	5.342,02	5.342,02
15/01/2023	4.2.1.0.01.0031 (3274)	1.1.1.1.01.0001 (17)	16	PAG. INTERNET 01/2023	280,00	280,00
15/01/2023	4.2.1.0.01.0001 (2332)	1.1.1.1.01.0001 (17)	17	PG ÁGUA REF 01/2023	75,00	75,00
19/01/2023	1.1.1.1.01.0001 (17)	3.1.1.2.01.0001 (888)	18	Venda de Mercadoria a Vista conf. NFE 479 - TRIBUNAL DE JUSTICA DO DISTRITO FEDERAL E DOS TERRITORIOS	5.820,00	5.820,00
19/01/2023	4.1.2.2.01.0001 (1366)	1.1.1.1.01.0001 (17)	19	Compra de Mercadoria a Vista conf. NFE 5785 - CAIXETA MINERACAO LTDA	850,00	850,00
20/01/2023	2.1.1.3.01.0004 (444)	1.1.1.1.01.0001 (17)	20	PG GPS/INSS REF 12/2023	1.599,84	1.599,84
20/01/2023	2.1.1.4.01.0001 (505)	1.1.1.1.01.0001 (17)	21	PG IRRF / FOLHA REF 12/2022	522,40	522,40
20/01/2023	4.2.1.0.01.0002 (2318)	1.1.1.1.01.0001 (17)	22	PG ALUGUEL REF 01/2023	1.500,00	1.500,00
23/01/2023	1.1.1.1.01.0001 (17)	3.1.1.2.01.0001 (888)	23	Venda de Mercadoria a Vista conf. NFE 482 - ARTECOR GRAFICA E EDITORA LTDA	807,00	807,00
24/01/2023	1.1.1.1.01.0001 (17)	3.1.1.2.01.0001 (888)	24	Venda de Mercadoria a Vista conf. NFE 484 - ARTECOR GRAFICA E EDITORA LTDA	975,00	975,00
24/01/2023	4.1.2.2.01.0001 (1366)	1.1.1.1.01.0001 (17)	25	Compra de Mercadoria a Vista conf. NFE 155699 - MBSET INDUSTRIAL LTDA	314,94	314,94
24/01/2023	4.1.2.2.01.0001 (1366)	1.1.1.1.01.0001 (17)	26	Compra de Mercadoria a Vista conf. NFE 126766 - EUROSTAR PRODUTOS GRAFICOS E COMUNICACAO VISUAL LTDA.	1.169,30	1.169,30
24/01/2023	1.1.1.1.01.0001 (17)	3.1.1.3.01.0001 (901)	27	Prestação de Serviço a Vista conf. NFE 485 - GRAFICA NATIVIDADE EIRELI - ME	19.660,00	19.660,00
25/01/2023	4.1.2.2.01.0001 (1366)	1.1.1.1.01.0001 (17)	28	Compra de Mercadoria a Vista conf. NFE 1202605 - CIPLAN CIMENTO PLANALTO SA	6.971,05	6.971,05
25/01/2023	4.1.2.2.01.0001 (1366)	1.1.1.1.01.0001 (17)	29	Compra de Mercadoria a Vista conf. NFE 14885 - UNIAO ATACADISTA DE MATERIAIS PARA CONSTRUCAO LTDA	3.222,00	3.222,00
26/01/2023	4.1.2.2.01.0001 (1366)	1.1.1.1.01.0001 (17)	30	Compra de Mercadoria a Vista conf. NFE 420923 - FERRAGENS NEGRÃO COMERCIAL LTDA - DF	5.776,13	5.776,13
27/01/2023	1.1.1.1.01.0001 (17)	3.1.1.2.01.0001 (888)	31	Venda de Mercadoria a Vista conf. NFE 487 - UNIVERSIDADE FEDERAL DO CEARA	2.700,00	2.700,00

CLOVES ALMEIDA DOS SANTOS

DEXION - 20:20:06



Junta Comercial do Estado do Distrito Federal

Este Livro foi protocolado sob o nº 24/078.068-0 no dia 04/06/2024. Os dados de autenticação estão contidos no Termo de Autenticação que deverá ser validado conforme informações constantes do mesmo.

LIVRO DIÁRIO

Nome : LANCE TECNOLOGIA MATERIAIS E SERVIÇOS EIRELI - ME
CNPJ : 24.163.285/0001-40
Folha : 3

Data	Conta de Débito	Conta de Crédito	Lanço	Histórico	Valor de Débito	Valor de Crédito
31/01/2023	4.1.2.2.01.0001 (1366)	1.1.1.1.01.0001 (17)	32	Devolução de Compra de Mercadoria conf. NFE 489 - MBSET INDUSTRIAL LTDA	155.892,43	155.892,43
31/01/2023	3.1.1.5.02.0005 (5623)	2.1.1.4.01.0012 (5630)	33	SIMPLES Nacional a Recolher 01/2023	3.441,52	3.441,52
31/01/2023	4.2.1.1.01.0002 (2424)		34	Vr. ref. PRO-LABORE c/ folha - pro-labore	3.636,00	
31/01/2023		2.1.1.3.01.0004 (444)	34	Desc. INSS - Mensal c/ folha - pro-labore		399,96
31/01/2023		2.1.1.4.01.0001 (505)	34	Desc. IRRF - Mensal c/ folha - pro-labore		130,60
31/01/2023		2.1.1.3.01.0010 (3131)	34	Vr. ref. pro-labore a pagar		3.105,44
31/01/2023	2.1.1.4.01.0012 (5630)	2.1.1.4.01.0008 (3049)	35	TRANSF. SALDO DEVEDOR PARA CONTA DE PARC. REF. SIMPLES nacional	137.683,40	137.683,40
31/01/2023	2.1.1.3.01.0010 (3131)	1.1.1.1.01.0001 (17)	36	PG PRO LABORE REF 01/2023	3.105,44	3.105,44
31/01/2023	4.2.1.0.01.0008 (2387)	1.1.1.1.01.0001 (17)	37	PG HONORÁRIOS CONTÁBEIS 01/2023	2.000,00	2.000,00
Total do Mês:					1.761.770,39	1.761.770,39

CLOVES ALMEIDA DOS SANTOS

DEXION - 20:20:06



Junta Comercial do Estado do Distrito Federal

Este Livro foi protocolado sob o nº 24/078.068-0 no dia 04/06/2024. Os dados de autenticação estão contidos no Termo de Autenticação que deverá ser validado conforme informações constantes do mesmo.

LIVRO DIÁRIO

Nome : LANCE TECNOLOGIA MATERIAIS E SERVIÇOS EIRELI - ME
CNPJ : 24.163.285/0001-40
Folha : 4

Data	Conta de Débito	Conta de Crédito	Langto	Histórico	Valor de Débito	Valor de Crédito
01/02/2023	1.1.1.1.01.0001 (17)	3.1.1.2.01.0001 (888)	38	Venda de Mercadoria a Vista conf. NFE 491 - TRIBUNAL DE JUSTICA DO ESTADO DE GOIAS - TJGO	12.079,40	12.079,40
01/02/2023	4.1.2.2.01.0001 (1366)	1.1.1.1.01.0001 (17)	39	Compra de Mercadoria a Vista conf. NFE 130021 - BOTTCHER DO BRASIL LTDA	12.444,71	12.444,71
01/02/2023	4.1.2.2.01.0001 (1366)	1.1.1.1.01.0001 (17)	40	Compra de Mercadoria a Vista conf. NFE 407981 - BANDEIRANTE COM ATAC EMB E DESC EIRELI	131,25	131,25
01/02/2023	4.1.2.2.01.0001 (1366)	1.1.1.1.01.0001 (17)	41	Compra de Mercadoria a Vista conf. NFE 421031 - FERRAGENS NEGRÃO COMERCIAL LTDA - DF	8.289,43	8.289,43
02/02/2023	1.1.1.1.01.0001 (17)	3.1.1.2.01.0001 (888)	42	Venda de Mercadoria a Vista conf. NFE 492 - ARTECOR GRAFICA E EDITORA LTDA	975,00	975,00
03/02/2023	1.1.1.1.01.0001 (17)	3.1.1.2.01.0001 (888)	43	Venda de Mercadoria a Vista conf. NFE 493 - CASA DA MOEDA DO BRASIL	4.990,00	4.990,00
03/02/2023	4.2.1.0.01.0004 (2349)	1.1.1.1.01.0001 (17)	44	PG ENERGIA ELETRICA REF 02/2023	180,00	180,00
06/02/2023	1.1.1.1.01.0001 (17)	3.1.1.2.01.0001 (888)	45	Venda de Mercadoria a Vista conf. NFE 495 - CASA DA MOEDA DO BRASIL	4.990,00	4.990,00
06/02/2023	1.1.1.1.01.0001 (17)	3.1.1.2.01.0001 (888)	46	Venda de Mercadoria a Vista conf. NFE 496 - SUPREMO TRIBUNAL FEDERAL	4.250,80	4.250,80
06/02/2023	4.1.2.2.01.0001 (1366)	1.1.1.1.01.0001 (17)	47	Compra de Mercadoria a Vista conf. NFE 156329 - MBSET INDUSTRIAL LTDA	3.149,34	3.149,34
08/02/2023	4.1.2.2.01.0001 (1366)	1.1.1.1.01.0001 (17)	48	Compra de Mercadoria a Vista conf. NFE 421128 - FERRAGENS NEGRÃO COMERCIAL LTDA - DF	1.716,32	1.716,32
10/02/2023	1.1.1.1.01.0001 (17)	3.1.1.2.01.0001 (888)	49	Venda de Mercadoria a Vista conf. NFE 497 - SENADO FEDERAL	71.772,00	71.772,00
10/02/2023	4.1.2.2.01.0001 (1366)	1.1.1.1.01.0001 (17)	50	Compra de Mercadoria a Vista conf. NFE 421188 - FERRAGENS NEGRÃO COMERCIAL LTDA - DF	900,78	900,78
10/02/2023	2.1.1.7.01.0003 (5951)	1.1.1.1.01.0001 (17)	51	PAG. REF. PARC. EMPRESTIMO FCO BCO BRASIL SA	4.001,20	4.001,20
10/02/2023	4.2.1.2.01.0001 (3534)	1.1.1.1.01.0001 (17)	52	PAG. REF. JUROS FCO BCO BRASIL SA	2.980,00	2.980,00
15/02/2023	4.2.1.0.01.0031 (3274)	1.1.1.1.01.0001 (17)	53	PAG. INTERNET 02/2023	280,00	280,00
15/02/2023	4.2.1.0.01.0001 (2332)	1.1.1.1.01.0001 (17)	54	PG ÁGUA REF 02/2023	75,00	75,00
20/02/2023	2.1.1.3.01.0004 (444)	1.1.1.1.01.0001 (17)	55	PG GPS/INSS REF 01/2023	399,96	399,96
20/02/2023	2.1.1.4.01.0001 (505)	1.1.1.1.01.0001 (17)	56	PG IRRF / FOLHA REF 01/2023	130,60	130,60
20/02/2023	2.1.1.4.01.0012 (5630)	1.1.1.1.01.0001 (17)	57	PG SIMPLES NACIONAL REF 01/2023	3.441,52	3.441,52
20/02/2023	4.2.1.0.01.0002 (2318)	1.1.1.1.01.0001 (17)	58	PG ALUGUEL REF 02/2023	1.500,00	1.500,00
28/02/2023	3.1.1.5.02.0005 (5623)	2.1.1.4.01.0012 (5630)	59	SIMPLES Nacional a Recolher 02/2023	8.560,92	8.560,92
28/02/2023	4.2.1.1.01.0002 (2424)		60	Vr. ref. PRO-LABORE c/ folha - pro-labore	3.636,00	
28/02/2023		2.1.1.3.01.0004 (444)	60	Desc. INSS - Mensal c/ folha - pro-labore		399,96
28/02/2023		2.1.1.4.01.0001 (505)	60	Desc. IRRF - Mensal c/ folha - pro-labore		130,60
28/02/2023		2.1.1.3.01.0010 (3131)	60	Vr. ref. pro-labore a pagar		3.105,44
28/02/2023	2.1.1.3.01.0010 (3131)	1.1.1.1.01.0001 (17)	61	PG PRO LABORE REF 02/2023	3.105,44	3.105,44
28/02/2023	4.2.1.0.01.0008 (2387)	1.1.1.1.01.0001 (17)	62	PG HONORÁRIOS CONTÁBEIS 02/2023	2.000,00	2.000,00
Total do Mês:					155.979,67	155.979,67

CLOVES ALMEIDA DOS SANTOS

DEXION - 20:20:06



Junta Comercial do Estado do Distrito Federal

Este Livro foi protocolado sob o nº 24/078.068-0 no dia 04/06/2024. Os dados de autenticação estão contidos no Termo de Autenticação que deverá ser validado conforme informações constantes do mesmo.

LIVRO DIÁRIO

Nome : LANCE TECNOLOGIA MATERIAIS E SERVIÇOS EIRELI - ME
CNPJ : 24.163.285/0001-40
Folha : 5

Data	Conta de Débito	Conta de Crédito	Langto	Histórico	Valor de Débito	Valor de Crédito
03/03/2023	4.2.1.0.01.0004 (2349)	1.1.1.1.01.0001 (17)	63	PG ENERGIA ELETRICA REF 03/2023	180,00	180,00
06/03/2023	1.1.1.1.01.0001 (17)	3.1.1.2.01.0001 (888)	64	Venda de Mercadoria a Vista conf. NFE 502 - CASA DA MOEDA DO BRASIL	29.940,00	29.940,00
06/03/2023	4.1.2.2.01.0001 (1366)	1.1.1.1.01.0001 (17)	65	Devolução de Compra de Mercadoria conf. NFE 503 - MBSET INDUSTRIAL LTDA	155.892,43	155.892,43
06/03/2023	1.1.1.1.01.0001 (17)	3.1.1.3.01.0001 (901)	66	Prestação de Serviço a Vista conf. NFSE 1 - SECRETARIA DO CONSELHO DA JUSTIÇA FEDERAL	245,00	245,00
06/03/2023	1.1.1.1.01.0001 (17)	3.1.1.3.01.0001 (901)	67	Prestação de Serviço a Vista conf. NFSE 3 - SECRETARIA DO CONSELHO DA JUSTIÇA FEDERAL	1.293,50	1.293,50
08/03/2023	1.1.1.1.01.0001 (17)	3.1.1.2.01.0001 (888)	68	Venda de Mercadoria a Vista conf. NFE 504 - CASA DA MOEDA DO BRASIL	219.560,00	219.560,00
10/03/2023	2.1.1.7.01.0003 (5951)	1.1.1.1.01.0001 (17)	69	PAG. REF. PARC. EMPRESTIMO FCO BCO BRASIL SA	4.001,20	4.001,20
10/03/2023	4.2.1.2.01.0001 (3534)	1.1.1.1.01.0001 (17)	70	PAG. REF. JUROS FCO BCO BRASIL SA	2.980,00	2.980,00
14/03/2023	1.1.1.1.01.0001 (17)	3.1.1.2.01.0001 (888)	71	Venda de Mercadoria a Vista conf. NFE 505 - SUPERIOR TRIBUNAL MILITAR	12.600,00	12.600,00
14/03/2023	1.1.1.1.01.0001 (17)	3.1.1.3.01.0001 (901)	72	Prestação de Serviço a Vista conf. NFSE 4 - SENADO FEDERAL	52.000,00	52.000,00
15/03/2023	4.2.1.0.01.0031 (3274)	1.1.1.1.01.0001 (17)	73	PAG. INTERNET 03/2023	280,00	280,00
15/03/2023	4.2.1.0.01.0001 (2332)	1.1.1.1.01.0001 (17)	74	PG ÁGUA REF 03/2023	75,00	75,00
20/03/2023	2.1.1.3.01.0004 (444)	1.1.1.1.01.0001 (17)	75	PG GPS/INSS REF 02/2023	399,96	399,96
20/03/2023	2.1.1.4.01.0001 (505)	1.1.1.1.01.0001 (17)	76	PG IRRF / FOLHA REF 02/2023	130,60	130,60
20/03/2023	2.1.1.4.01.0012 (5630)	1.1.1.1.01.0001 (17)	77	PG SIMPLES NACIONAL REF 02/2023	8.560,92	8.560,92
20/03/2023	4.2.1.0.01.0002 (2318)	1.1.1.1.01.0001 (17)	78	PG ALUGUEL REF 03/2023	1.500,00	1.500,00
28/03/2023	1.1.1.1.01.0001 (17)	3.1.1.2.01.0001 (888)	79	Venda de Mercadoria a Vista conf. NFE 506 - TRIBUNAL SUPERIOR ELEITORAL	6.279,20	6.279,20
31/03/2023	3.1.1.5.02.0005 (5623)	2.1.1.4.01.0012 (5630)	80	SIMPLES Nacional a Recolher 03/2023	27.976,95	27.976,95
31/03/2023	4.2.1.1.01.0002 (2424)		81	Vr. ref. PRO-LABORE c/ folha - pro-labore	3.636,00	
31/03/2023		2.1.1.3.01.0004 (444)	81	Desc. INSS - Mensal c/ folha - pro-labore		399,96
31/03/2023		2.1.1.4.01.0001 (505)	81	Desc. IRRF - Mensal c/ folha - pro-labore		130,60
31/03/2023		2.1.1.3.01.0010 (3131)	81	Vr. ref. pro-labore a pagar		3.105,44
31/03/2023	2.1.1.3.01.0010 (3131)	1.1.1.1.01.0001 (17)	82	PG PRO LABORE REF 03/2023	3.105,44	3.105,44
31/03/2023	4.2.1.0.01.0008 (2387)	1.1.1.1.01.0001 (17)	83	PG HONORÁRIOS CONTÁBEIS 03/2023	2.000,00	2.000,00
Total do Mês :					532.636,20	532.636,20

CLOVES ALMEIDA DOS SANTOS

DEXION - 20:20:06



Junta Comercial do Estado do Distrito Federal

Este Livro foi protocolado sob o nº 24/078.068-0 no dia 04/06/2024. Os dados de autenticação estão contidos no Termo de Autenticação que deverá ser validado conforme informações constantes do mesmo.

LIVRO DIÁRIO

Nome : LANCE TECNOLOGIA MATERIAIS E SERVIÇOS EIRELI - ME
CNPJ : 24.163.285/0001-40
Folha : 6

Data	Conta de Débito	Conta de Crédito	Langto	Histórico	Valor de Débito	Valor de Crédito
03/04/2023	1.1.1.1.01.0001 (17)	3.1.1.2.01.0001 (888)	84	Venda de Mercadoria a Vista conf. NFE 508 - SECRETARIA GERAL DO EXERCITO	16.780,00	16.780,00
03/04/2023	4.2.1.0.01.0004 (2349)	1.1.1.1.01.0001 (17)	85	PG ENERGIA ELETRICA REF 04/2023	180,00	180,00
05/04/2023	4.1.2.2.01.0001 (1366)	1.1.1.1.01.0001 (17)	86	Compra de Mercadoria a Vista conf. NFE 357115 - CASA DE COUROS ROMEU LTDA	184,63	184,63
10/04/2023	2.1.1.7.01.0003 (5951)	1.1.1.1.01.0001 (17)	87	PAG. REF. PARC. EMPRESTIMO FCO BCO BRASIL SA	4.001,20	4.001,20
10/04/2023	4.2.1.2.01.0001 (3534)	1.1.1.1.01.0001 (17)	88	PAG. REF. JUROS FCO BCO BRASIL SA	2.980,00	2.980,00
14/04/2023	4.1.2.2.01.0001 (1366)	1.1.1.1.01.0001 (17)	89	Compra de Mercadoria a Vista conf. NFE 3076 - VS SUPRIMENTOS P/ COMUNICACAO VISUAL LTDA	3.343,99	3.343,99
15/04/2023	4.2.1.0.01.0031 (3274)	1.1.1.1.01.0001 (17)	90	PAG. INTERNET 04/2023	280,00	280,00
15/04/2023	4.2.1.0.01.0001 (2332)	1.1.1.1.01.0001 (17)	91	PG ÁGUA REF 04/2023	75,00	75,00
17/04/2023	1.1.1.1.01.0001 (17)	3.1.1.2.01.0001 (888)	92	Venda de Mercadoria a Vista conf. NFE 509 - CAMARA DOS DEPUTADOS	2.980,00	2.980,00
17/04/2023	4.1.2.2.01.0001 (1366)	1.1.1.1.01.0001 (17)	93	Compra de Mercadoria a Vista conf. NFE 150299 - DF DISTRIBUIDORA DE PAPEIS LTDA	505,00	505,00
18/04/2023	4.1.2.2.01.0001 (1366)	1.1.1.1.01.0001 (17)	94	Compra de Mercadoria a Vista conf. NFE 128831 - EUROSTAR PRODUTOS GRAFICOS E COMUNICACAO VISUAL LTDA.	651,21	651,21
18/04/2023	1.1.1.1.01.0001 (17)	3.1.1.3.01.0001 (901)	95	Prestação de Serviço a Vista conf. NFSE 5 - SENADO FEDERAL	8.100,02	8.100,02
19/04/2023	1.1.1.1.01.0001 (17)	3.1.1.2.01.0001 (888)	96	Venda de Mercadoria a Vista conf. NFE 510 - WES INDUSTRIA E COMERCIO LTDA.	4.465,00	4.465,00
19/04/2023	1.1.1.1.01.0001 (17)	3.1.1.2.01.0001 (888)	97	Venda de Mercadoria a Vista conf. NFE 512 - TRIBUNAL SUPERIOR DO TRABALHO	2.490,00	2.490,00
19/04/2023	1.1.1.1.01.0001 (17)	3.1.1.2.01.0001 (888)	98	Venda de Mercadoria a Vista conf. NFE 513 - TRIBUNAL SUPERIOR DO TRABALHO	1.300,00	1.300,00
20/04/2023	2.1.1.3.01.0004 (444)	1.1.1.1.01.0001 (17)	99	PG GPS/INSS REF 03/2023	399,96	399,96
20/04/2023	2.1.1.4.01.0001 (505)	1.1.1.1.01.0001 (17)	100	PG IRRF / FOLHA REF 03/2023	130,60	130,60
20/04/2023	2.1.1.4.01.0012 (5630)	1.1.1.1.01.0001 (17)	101	PG SIMPLES NACIONAL REF 03/2023	27.976,95	27.976,95
20/04/2023	4.2.1.0.01.0002 (2318)	1.1.1.1.01.0001 (17)	102	PG ALUGUEL REF 04/2023	1.500,00	1.500,00
26/04/2023	4.1.2.2.01.0001 (1366)	1.1.1.1.01.0001 (17)	103	Compra de Mercadoria a Vista conf. NFE 6594 - CAIXETA MINERACAO LTDA	1.700,00	1.700,00
28/04/2023	4.1.2.2.01.0001 (1366)	1.1.1.1.01.0001 (17)	104	Compra de Mercadoria a Vista conf. NFE 214888 - AMV PAPEIS DISTRIBUIDORA LTDA	250,00	250,00
30/04/2023	3.1.1.5.02.0005 (5623)	2.1.1.4.01.0012 (5630)	105	SIMPLES Nacional a Recolher 04/2023	3.249,56	3.249,56
30/04/2023	4.2.1.1.01.0002 (2424)		106	Vr. ref. PRO-LABORE c/ folha - pro-labore	3.636,00	
30/04/2023		2.1.1.3.01.0004 (444)	106	Desc. INSS - Mensal c/ folha - pro-labore		399,96
30/04/2023		2.1.1.4.01.0001 (505)	106	Desc. IRRF - Mensal c/ folha - pro-labore		130,60
30/04/2023		2.1.1.3.01.0010 (3131)	106	Vr. ref. pro-labore a pagar		3.105,44
30/04/2023	2.1.1.3.01.0010 (3131)	1.1.1.1.01.0001 (17)	107	PG PRO LABORE REF 04/2023	3.105,44	3.105,44
30/04/2023	4.2.1.0.01.0008 (2387)	1.1.1.1.01.0001 (17)	108	PG HONORÁRIOS CONTÁBEIS 04/2023	2.000,00	2.000,00
Total do Mês:					92.264,56	92.264,56

CLOVES ALMEIDA DOS SANTOS

DEXION - 20:20:06



Junta Comercial do Estado do Distrito Federal

Este Livro foi protocolado sob o nº 24/078.068-0 no dia 04/06/2024. Os dados de autenticação estão contidos no Termo de Autenticação que deverá ser validado conforme informações constantes do mesmo.

LIVRO DIÁRIO

Nome : LANCE TECNOLOGIA MATERIAIS E SERVIÇOS EIRELI - ME
CNPJ : 24.163.285/0001-40
Folha : 7

Data	Conta de Débito		Conta de Crédito		Langto	Histórico	Valor de Débito	Valor de Crédito
03/05/2023	1.1.1.1.01.0001	(17)	3.1.1.2.01.0001	(888)	109	Venda de Mercadoria a Vista conf. NFE 514 - SUPREMO TRIBUNAL FEDERAL	2.490,00	2.490,00
03/05/2023	1.1.1.1.01.0001	(17)	3.1.1.2.01.0001	(888)	110	Venda de Mercadoria a Vista conf. NFE 515 - WES INDUSTRIA E COMERCIO LTDA.	200,00	200,00
03/05/2023	4.2.1.0.01.0004	(2349)	1.1.1.1.01.0001	(17)	111	PG ENERGIA ELETRICA REF 05/2023	180,00	180,00
10/05/2023	2.1.1.7.01.0003	(5951)	1.1.1.1.01.0001	(17)	112	PAG. REF. PARC. EMPRESTIMO FCO BCO BRASIL SA	4.001,20	4.001,20
10/05/2023	4.2.1.2.01.0001	(3534)	1.1.1.1.01.0001	(17)	113	PAG. REF. JUROS FCO BCO BRASIL SA	2.980,00	2.980,00
12/05/2023	1.1.1.1.01.0001	(17)	3.1.1.3.01.0001	(901)	114	Prestação de Serviço a Vista conf. NFSE 6 - SENADO FEDERAL	9.245,38	9.245,38
12/05/2023	1.1.1.1.01.0001	(17)	3.1.1.3.01.0001	(901)	115	Prestação de Serviço a Vista conf. NFSE 7 - SECRETARIA DO CONSELHO DA JUSTIÇA FEDERAL	497,50	497,50
15/05/2023	4.2.1.0.01.0031	(3274)	1.1.1.1.01.0001	(17)	116	PAG. INTERNET 05/2023	280,00	280,00
15/05/2023	4.2.1.0.01.0001	(2332)	1.1.1.1.01.0001	(17)	117	PG ÁGUA REF 05/2023	75,00	75,00
17/05/2023	1.1.1.1.01.0001	(17)	3.1.1.3.01.0001	(901)	118	Prestação de Serviço a Vista conf. NFSE 8 - SECRETARIA DE ADMINISTRAÇÃO DO MINISTÉRIO PÚBLICO FEDERAL	118.000,00	118.000,00
18/05/2023	1.1.1.1.01.0001	(17)	3.1.1.2.01.0001	(888)	119	Venda de Mercadoria a Vista conf. NFE 516 - ESTABELECIMENTO GENERAL GUSTAVO CORDEIRO DE FARIAS	861,18	861,18
18/05/2023	1.1.1.1.01.0001	(17)	3.1.1.2.01.0001	(888)	120	Venda de Mercadoria a Vista conf. NFE 517 - ESTABELECIMENTO GENERAL GUSTAVO CORDEIRO DE FARIAS	350,86	350,86
18/05/2023	1.1.1.1.01.0001	(17)	3.1.1.2.01.0001	(888)	121	Venda de Mercadoria a Vista conf. NFE 518 - ESTABELECIMENTO GENERAL GUSTAVO CORDEIRO DE FARIAS	601,78	601,78
18/05/2023	1.1.1.1.01.0001	(17)	3.1.1.2.01.0001	(888)	122	Venda de Mercadoria a Vista conf. NFE 519 - ESTABELECIMENTO GENERAL GUSTAVO CORDEIRO DE FARIAS	203,72	203,72
18/05/2023	1.1.1.1.01.0001	(17)	3.1.1.2.01.0001	(888)	123	Venda de Mercadoria a Vista conf. NFE 520 - ESTABELECIMENTO GENERAL GUSTAVO CORDEIRO DE FARIAS	553,20	553,20
20/05/2023	2.1.1.3.01.0004	(444)	1.1.1.1.01.0001	(17)	124	PG GPS/INSS REF 04/2023	399,96	399,96
20/05/2023	2.1.1.4.01.0001	(505)	1.1.1.1.01.0001	(17)	125	PG IRRF / FOLHA REF 04/2023	130,60	130,60
20/05/2023	2.1.1.4.01.0012	(5630)	1.1.1.1.01.0001	(17)	126	PG SIMPLES NACIONAL REF 04/2023	3.249,56	3.249,56
20/05/2023	4.2.1.0.01.0002	(2318)	1.1.1.1.01.0001	(17)	127	PG ALUGUEL REF 05/2023	1.500,00	1.500,00
24/05/2023	1.1.1.1.01.0001	(17)	3.1.1.2.01.0001	(888)	128	Venda de Mercadoria a Vista conf. NFE 521 - TRIBUNAL SUPERIOR DO TRABALHO	3.970,00	3.970,00
26/05/2023	1.1.1.1.01.0001	(17)	3.1.1.3.01.0001	(901)	129	Prestação de Serviço a Vista conf. NFSE 9 - SECRETARIA DE ADMINISTRAÇÃO DO MINISTÉRIO PÚBLICO FEDERAL	135.818,00	135.818,00
30/05/2023	1.1.1.1.01.0001	(17)	3.1.1.2.01.0001	(888)	130	Venda de Mercadoria a Vista conf. NFE 522 - GABINETE DO COMANDANTE DA AERONAUTICA	14.880,00	14.880,00
31/05/2023	3.1.1.5.02.0005	(5623)	2.1.1.4.01.0012	(5630)	131	SIMPLES Nacional a Recolher 05/2023	24.581,60	24.581,60
31/05/2023	4.2.1.1.01.0002	(2424)			132	Vr. ref. PRO-LABORE c/ folha - pro-labore	3.636,00	
31/05/2023			2.1.1.3.01.0004	(444)	132	Desc. INSS - Mensal c/ folha - pro-labore		399,96
31/05/2023			2.1.1.4.01.0001	(505)	132	Desc. IRRF - Mensal c/ folha - pro-labore		115,00
31/05/2023			2.1.1.3.01.0010	(3131)	132	Vr. ref. pro-labore a pagar		3.121,04
31/05/2023	2.1.1.3.01.0010	(3131)	1.1.1.1.01.0001	(17)	133	PG PRO LABORE REF 05/2023	3.121,04	3.121,04
31/05/2023	4.2.1.0.01.0008	(2387)	1.1.1.1.01.0001	(17)	134	PG HONORÁRIOS CONTÁBEIS 05/2023	2.000,00	2.000,00
Total do Mês :							333.806,58	333.806,58

CLOVES ALMEIDA DOS SANTOS

DEXION - 20:20:06



Junta Comercial do Estado do Distrito Federal

Este Livro foi protocolado sob o nº 24/078.068-0 no dia 04/06/2024. Os dados de autenticação estão contidos no Termo de Autenticação que deverá ser validado conforme informações constantes do mesmo.

LIVRO DIÁRIO

Nome : LANCE TECNOLOGIA MATERIAIS E SERVIÇOS EIRELI - ME
CNPJ : 24.163.285/0001-40
Folha : 8

Data	Conta de Débito		Conta de Crédito		Langto	Histórico	Valor de Débito	Valor de Crédito
03/06/2023	4.2.1.0.01.0004	(2349)	1.1.1.1.01.0001	(17)	135	PG ENERGIA ELETRICA REF 06/2023	180,00	180,00
05/06/2023	1.1.1.1.01.0001	(17)	3.1.1.2.01.0001	(888)	136	Venda de Mercadoria a Vista conf. NFE 523 - SENADO FEDERAL	3.320,00	3.320,00
06/06/2023	1.1.1.1.01.0001	(17)	3.1.1.2.01.0001	(888)	137	Venda de Mercadoria a Vista conf. NFE 524 - WES INDUSTRIA E COMERCIO LTDA.	450,00	450,00
07/06/2023	1.1.1.1.01.0001	(17)	3.1.1.2.01.0001	(888)	138	Venda de Mercadoria a Vista conf. NFE 525 - CONSELHO REGIONAL DOS CORRETORES DE IMOVEIS 3 REGIAO	10.800,00	10.800,00
07/06/2023	1.1.1.1.01.0001	(17)	3.1.1.3.01.0001	(901)	139	Prestação de Serviço a Vista conf. NFSE 11 - SECRETARIA DO CONSELHO DA JUSTIÇA FEDERAL	742,50	742,50
07/06/2023	1.1.1.1.01.0001	(17)	3.1.1.3.01.0001	(901)	140	Prestação de Serviço a Vista conf. NFSE 12 - SECRETARIA DO CONSELHO DA JUSTIÇA FEDERAL	1.293,50	1.293,50
10/06/2023	2.1.1.7.01.0003	(5951)	1.1.1.1.01.0001	(17)	141	PAG. REF. PARC. EMPRESTIMO FCO BCO BRASIL SA	4.001,20	4.001,20
10/06/2023	4.2.1.2.01.0001	(3534)	1.1.1.1.01.0001	(17)	142	PAG. REF. JUROS FCO BCO BRASIL SA	2.980,00	2.980,00
12/06/2023	1.1.1.1.01.0001	(17)	3.1.1.2.01.0001	(888)	143	Venda de Mercadoria a Vista conf. NFE 527 - SENADO FEDERAL	6.550,00	6.550,00
12/06/2023	1.1.1.1.01.0001	(17)	3.1.1.2.01.0001	(888)	144	Venda de Mercadoria a Vista conf. NFE 528 - ESTABELECIMENTO GENERAL GUSTAVO CORDEIRO DE FARIAS	703,76	703,76
12/06/2023	1.1.1.1.01.0001	(17)	3.1.1.2.01.0001	(888)	145	Venda de Mercadoria a Vista conf. NFE 529 - ESTABELECIMENTO GENERAL GUSTAVO CORDEIRO DE FARIAS	194,46	194,46
13/06/2023	1.1.1.1.01.0001	(17)	3.1.1.2.01.0001	(888)	146	Venda de Mercadoria a Vista conf. NFE 530 - CASA DA MOEDA DO BRASIL	22.900,00	22.900,00
15/06/2023	4.2.1.0.01.0031	(3274)	1.1.1.1.01.0001	(17)	147	PAG. INTERNET 06/2023	280,00	280,00
15/06/2023	4.2.1.0.01.0001	(2332)	1.1.1.1.01.0001	(17)	148	PG ÁGUA REF 06/2023	75,00	75,00
16/06/2023	1.1.1.1.01.0001	(17)	3.1.1.2.01.0001	(888)	149	Venda de Mercadoria a Vista conf. NFE 531 - CONSELHO REGIONAL DOS CORRETORES DE IMOVEIS 3 REGIAO	79.200,00	79.200,00
19/06/2023	1.1.1.1.01.0001	(17)	3.1.1.3.01.0001	(901)	150	Prestação de Serviço a Vista conf. NFSE 13 - SECRETARIA DE ADMINISTRAÇÃO DO MINISTÉRIO PÚBLICO FEDERAL	135.228,00	135.228,00
20/06/2023	2.1.1.3.01.0004	(444)	1.1.1.1.01.0001	(17)	151	PG GPS/INSS REF 05/2023	399,96	399,96
20/06/2023	2.1.1.4.01.0001	(505)	1.1.1.1.01.0001	(17)	152	PG IRRF / FOLHA REF 05/2023	115,00	115,00
20/06/2023	4.2.1.0.01.0002	(2318)	1.1.1.1.01.0001	(17)	153	PG ALUGUEL REF 06/2023	1.500,00	1.500,00
21/06/2023	1.1.1.1.01.0001	(17)	3.1.1.2.01.0001	(888)	154	Venda de Mercadoria a Vista conf. NFE 533 - TRIBUNAL REGIONAL FEDERAL DA 2A. REGIAO	9.905,00	9.905,00
21/06/2023	1.1.1.1.01.0001	(17)	3.1.1.2.01.0001	(888)	155	Venda de Mercadoria a Vista conf. NFE 534 - ESTABELECIMENTO GENERAL GUSTAVO CORDEIRO DE FARIAS	384,00	384,00
30/06/2023	3.1.1.5.02.0005	(5623)	2.1.1.4.01.0012	(5630)	156	SIMPLES Nacional a Recolher 06/2023	24.514,25	24.514,25
30/06/2023	4.2.1.1.01.0002	(2424)			157	Vr. ref. PRO-LABORE c/ folha - pro-labore	3.636,00	
30/06/2023			2.1.1.3.01.0004	(444)	157	Desc. INSS - Mensal c/ folha - pro-labore		399,96
30/06/2023			2.1.1.4.01.0001	(505)	157	Desc. IRRF - Mensal c/ folha - pro-labore		115,00
30/06/2023			2.1.1.3.01.0010	(3131)	157	Vr. ref. pro-labore a pagar		3.121,04
30/06/2023	2.1.1.3.01.0010	(3131)	1.1.1.1.01.0001	(17)	158	PG PRO LABORE REF 06/2023	3.121,04	3.121,04
30/06/2023	4.2.1.0.01.0008	(2387)	1.1.1.1.01.0001	(17)	159	PG HONORÁRIOS CONTÁBEIS 06/2003	2.000,00	2.000,00
Total do Mês :							314.473,67	314.473,67

CLOVES ALMEIDA DOS SANTOS

DEXION - 20:20:06



Junta Comercial do Estado do Distrito Federal

Este Livro foi protocolado sob o nº 24/078.068-0 no dia 04/06/2024. Os dados de autenticação estão contidos no Termo de Autenticação que deverá ser validado conforme informações constantes do mesmo.

LIVRO DIÁRIO

Nome : LANCE TECNOLOGIA MATERIAIS E SERVIÇOS EIRELI - ME
CNPJ : 24.163.285/0001-40
Folha : 9

Data	Conta de Débito	Conta de Crédito	Langto	Histórico	Valor de Débito	Valor de Crédito
03/07/2023	4.2.1.0.01.0004 (2349)	1.1.1.1.01.0001 (17)	160	PG ENERGIA ELETRICA REF 07/2023	180,00	180,00
04/07/2023	4.1.2.2.01.0001 (1366)	1.1.1.1.01.0001 (17)	161	Compra de Mercadoria a Vista conf. NFE 23307 - LUCARI PRODUTOS GRAFICOS EIRELI	1.350,00	1.350,00
05/07/2023	4.1.2.2.01.0001 (1366)	1.1.1.1.01.0001 (17)	162	Compra de Mercadoria a Vista conf. NFE 152120 - DF DISTRIBUIDORA DE PAPEIS LTDA	660,00	660,00
06/07/2023	4.1.2.2.01.0001 (1366)	1.1.1.1.01.0001 (17)	163	Compra de Mercadoria a Vista conf. NFE 16169 - UNIAO ATACADISTA DE MATERIAIS PARA CONSTRUCAO LTDA	3.073,36	3.073,36
08/07/2023	4.1.2.2.01.0001 (1366)	1.1.1.1.01.0001 (17)	164	Compra de Mercadoria a Vista conf. NFE 1731307 - ATACADAO S.A.	403,55	403,55
10/07/2023	1.1.1.1.01.0001 (17)	3.1.1.2.01.0001 (888)	165	Venda de Mercadoria a Vista conf. NFE 535 - GABINETE DO COMANDANTE DA AERONAUTICA	9.920,00	9.920,00
10/07/2023	4.1.2.2.01.0001 (1366)	1.1.1.1.01.0001 (17)	166	Compra de Mercadoria a Vista conf. NFE 12337 - ORBI QUIMICA S/A	2.526,56	2.526,56
10/07/2023	4.1.2.2.01.0001 (1366)	1.1.1.1.01.0001 (17)	167	Compra de Mercadoria a Vista conf. NFE 4182 - B.G.T EMBALAGENS E PAPEIS EIRELI	1.545,60	1.545,60
10/07/2023	4.1.2.2.01.0001 (1366)	1.1.1.1.01.0001 (17)	168	Compra de Mercadoria a Vista conf. NFE 2548 - ECOPEANOS COMERCIAL TEXTIL LTDA	1.280,00	1.280,00
10/07/2023	2.1.1.7.01.0003 (5951)	1.1.1.1.01.0001 (17)	169	PAG. REF. PARC. EMPRESTIMO FCO BCO BRASIL SA	4.001,20	4.001,20
10/07/2023	4.2.1.2.01.0001 (3534)	1.1.1.1.01.0001 (17)	170	PAG. REF. JUROS FCO BCO BRASIL SA	2.980,00	2.980,00
11/07/2023	1.1.1.1.01.0001 (17)	3.1.1.2.01.0001 (888)	171	Venda de Mercadoria a Vista conf. NFE 536 - SUPREMO TRIBUNAL FEDERAL	3.735,00	3.735,00
11/07/2023	4.1.2.2.01.0001 (1366)	1.1.1.1.01.0001 (17)	172	Compra de Mercadoria a Vista conf. NFE 163619 - MBSET INDUSTRIAL LTDA	5.628,54	5.628,54
11/07/2023	4.1.2.2.01.0001 (1366)	1.1.1.1.01.0001 (17)	173	Compra de Mercadoria a Vista conf. NFE 163646 - MBSET INDUSTRIAL LTDA	2.048,35	2.048,35
12/07/2023	4.1.2.2.01.0001 (1366)	1.1.1.1.01.0001 (17)	174	Compra de Mercadoria a Vista conf. NFE 130879 - EUROSTAR PRODUTOS GRAFICOS E COMUNICACAO VISUAL LTDA.	11.039,02	11.039,02
12/07/2023	4.1.2.2.01.0001 (1366)	1.1.1.1.01.0001 (17)	175	Compra de Mercadoria a Vista conf. NFE 624421 - AMAZONAS INDUSTRIA E COMERCIO LTDA	19.880,00	19.880,00
13/07/2023	4.1.2.2.01.0001 (1366)	1.1.1.1.01.0001 (17)	176	Compra de Mercadoria a Vista conf. NFE 163722 - MBSET INDUSTRIAL LTDA	1.782,13	1.782,13
13/07/2023	4.1.2.2.01.0001 (1366)	1.1.1.1.01.0001 (17)	177	Compra de Mercadoria a Vista conf. NFE 133949 - BOTTCHER DO BRASIL LTDA	16.864,04	16.864,04
15/07/2023	4.2.1.0.01.0031 (3274)	1.1.1.1.01.0001 (17)	178	PAG. INTERNET 07/2023	208,00	208,00
15/07/2023	4.2.1.0.01.0001 (2332)	1.1.1.1.01.0001 (17)	179	PG ÁGUA REF 07/2023	75,00	75,00
17/07/2023	1.1.1.1.01.0001 (17)	3.1.1.2.01.0001 (888)	180	Venda de Mercadoria a Vista conf. NFE 537 - ESTABELECIMENTO GENERAL GUSTAVO CORDEIRO DE FARIAS	11.031,00	11.031,00
17/07/2023	1.1.1.1.01.0001 (17)	3.1.1.2.01.0001 (888)	181	Venda de Mercadoria a Vista conf. NFE 538 - ESTABELECIMENTO GENERAL GUSTAVO CORDEIRO DE FARIAS	1.282,22	1.282,22
18/07/2023	1.1.1.1.01.0001 (17)	3.1.1.2.01.0001 (888)	182	Venda de Mercadoria a Vista conf. NFE 539 - COMPANHIA EDITORA DE PERNAMBUCO	2.912,00	2.912,00
19/07/2023	1.1.1.1.01.0001 (17)	3.1.1.2.01.0001 (888)	183	Venda de Mercadoria a Vista conf. NFE 540 - CAMARA DOS DEPUTADOS	68.432,50	68.432,50
19/07/2023	1.1.1.1.01.0001 (17)	3.1.1.2.01.0001 (888)	184	Venda de Mercadoria a Vista conf. NFE 541 - TRIBUNAL DE JUSTICA DO DISTRITO FEDERAL E DOS TERRITORIOS	5.213,00	5.213,00
19/07/2023	4.1.2.2.01.0001 (1366)	1.1.1.1.01.0001 (17)	185	Compra de Mercadoria a Vista conf. NFE 624670 - AMAZONAS INDUSTRIA E COMERCIO LTDA	4.260,00	4.260,00
20/07/2023	4.1.2.2.01.0001 (1366)	1.1.1.1.01.0001 (17)	186	Compra de Mercadoria a Vista conf. NFE 6430 - VS SUPRIMENTOS P/ COMUNICACAO VISUAL LTDA	1.516,00	1.516,00
20/07/2023	2.1.1.3.01.0004 (444)	1.1.1.1.01.0001 (17)	187	PG GPS/INSS REF 06/2023	399,96	399,96
20/07/2023	2.1.1.4.01.0001 (505)	1.1.1.1.01.0001 (17)	188	PG IRRF / FOLHA REF 06/2023	115,00	115,00
20/07/2023	4.2.1.0.01.0002 (2318)	1.1.1.1.01.0001 (17)	189	PG ALUGUEL REF 07/2023	1.500,00	1.500,00
31/07/2023	3.1.1.5.02.0005 (5623)	2.1.1.4.01.0012 (5630)	190	SIMPLES Nacional a Recolher 07/2023	9.471,86	9.471,86

CLOVES ALMEIDA DOS SANTOS

DEXION - 20:20:06



Junta Comercial do Estado do Distrito Federal

Este Livro foi protocolado sob o nº 24/078.068-0 no dia 04/06/2024. Os dados de autenticação estão contidos no Termo de Autenticação que deverá ser validado conforme informações constantes do mesmo.

LIVRO DIÁRIO

Nome : LANCE TECNOLOGIA MATERIAIS E SERVIÇOS EIRELI - ME
CNPJ : 24.163.285/0001-40
Folha : 10

Data	Conta de Débito	Conta de Crédito	Laço	Histórico	Valor de Débito	Valor de Crédito
31/07/2023	4.2.1.1.01.0002 (2424)		191	Vr. ref. PRO-LABORE c/ folha - pro-labore	3.636,00	
31/07/2023		2.1.1.3.01.0004 (444)	191	Desc. INSS - Mensal c/ folha - pro-labore		399,96
31/07/2023		2.1.1.4.01.0001 (505)	191	Desc. IRRF - Mensal c/ folha - pro-labore		115,00
31/07/2023		2.1.1.3.01.0010 (3131)	191	Vr. ref. pro-labore a pagar		3.121,04
31/07/2023	2.1.1.3.01.0010 (3131)	1.1.1.1.01.0001 (17)	192	PG PRO LABORE REF 07/2023	3.121,04	3.121,04
31/07/2023	4.2.1.0.01.0008 (2387)	1.1.1.1.01.0001 (17)	193	PG HONORÁRIOS CONTÁBEIS 07/2023	2.000,00	2.000,00
Total do Mês :					204.070,93	204.070,93

CLOVES ALMEIDA DOS SANTOS DEXION - 20:20:06



LIVRO DIÁRIO

Nome : LANCE TECNOLOGIA MATERIAIS E SERVIÇOS EIRELI - ME
CNPJ : 24.163.285/0001-40
Folha : 11

Data	Conta de Débito		Conta de Crédito		Langto	Histórico	Valor de Débito	Valor de Crédito
02/08/2023	1.1.1.1.01.0001	(17)	3.1.1.2.01.0001	(888)	194	Venda de Mercadoria a Vista conf. NFE 543 - ESTABELECIMENTO GENERAL GUSTAVO CORDEIRO DE FARIAS	234,00	234,00
02/08/2023	1.1.1.1.01.0001	(17)	3.1.1.2.01.0001	(888)	195	Venda de Mercadoria a Vista conf. NFE 544 - ESTABELECIMENTO GENERAL GUSTAVO CORDEIRO DE FARIAS	120,38	120,38
02/08/2023	1.1.1.1.01.0001	(17)	3.1.1.2.01.0001	(888)	196	Venda de Mercadoria a Vista conf. NFE 545 - ESTABELECIMENTO GENERAL GUSTAVO CORDEIRO DE FARIAS	64,82	64,82
02/08/2023	1.1.1.1.01.0001	(17)	3.1.1.2.01.0001	(888)	197	Venda de Mercadoria a Vista conf. NFE 546 - ESTABELECIMENTO GENERAL GUSTAVO CORDEIRO DE FARIAS	64,82	64,82
02/08/2023	1.1.1.1.01.0001	(17)	3.1.1.2.01.0001	(888)	198	Venda de Mercadoria a Vista conf. NFE 547 - ESTABELECIMENTO GENERAL GUSTAVO CORDEIRO DE FARIAS	222,24	222,24
02/08/2023	1.1.1.1.01.0001	(17)	3.1.1.2.01.0001	(888)	199	Venda de Mercadoria a Vista conf. NFE 548 - ESTABELECIMENTO GENERAL GUSTAVO CORDEIRO DE FARIAS	55,56	55,56
03/08/2023	4.2.1.0.01.0004	(2349)	1.1.1.1.01.0001	(17)	200	PG ENERGIA ELETRICA REF 08/2023	180,00	180,00
04/08/2023	1.1.1.1.01.0001	(17)	3.1.1.3.01.0001	(901)	201	Prestação de Serviço a Vista conf. NFSE 14 - SECRETARIA DE ADMINISTRAÇÃO DO MINISTÉRIO PÚBLICO FEDERAL	675.196,00	675.196,00
08/08/2023	1.1.1.1.01.0001	(17)	3.1.1.2.01.0001	(888)	202	Venda de Mercadoria a Vista conf. NFE 549 - SECRETARIA DO CONSELHO DA JUSTIÇA FEDERAL	13.422,25	13.422,25
10/08/2023	2.1.1.7.01.0003	(5951)	1.1.1.1.01.0001	(17)	203	PAG. REF. PARC. EMPRESTIMO FCO BCO BRASIL SA	4.001,20	4.001,20
10/08/2023	4.2.1.2.01.0001	(3534)	1.1.1.1.01.0001	(17)	204	PAG. REF. JUROS FCO BCO BRASIL SA	2.980,00	2.980,00
11/08/2023	1.1.1.1.01.0001	(17)	3.1.1.2.01.0001	(888)	205	Venda de Mercadoria a Vista conf. NFE 550 - FUNDACAO UNIVERSIDADE FEDERAL DO MATO GROSSO DO SUL	580,00	580,00
11/08/2023	1.1.1.1.01.0001	(17)	3.1.1.3.01.0001	(901)	206	Prestação de Serviço a Vista conf. NFSE 15 - SENADO FEDERAL	9.245,38	9.245,38
15/08/2023	4.2.1.0.01.0031	(3274)	1.1.1.1.01.0001	(17)	207	PAG. INTERNET 08/2023	208,00	208,00
15/08/2023	4.2.1.0.01.0001	(2332)	1.1.1.1.01.0001	(17)	208	PG ÁGUA REF 08/2023	75,00	75,00
20/08/2023	2.1.1.3.01.0004	(444)	1.1.1.1.01.0001	(17)	209	PG GPS/INSS REF 06/2024	399,96	399,96
20/08/2023	2.1.1.4.01.0001	(505)	1.1.1.1.01.0001	(17)	210	PG IRRF / FOLHA REF 07/2023	115,00	115,00
20/08/2023	4.2.1.0.01.0002	(2318)	1.1.1.1.01.0001	(17)	211	PG ALUGUEL REF 08/2023	1.500,00	1.500,00
24/08/2023	1.1.1.1.01.0001	(17)	3.1.1.3.01.0001	(901)	212	Prestação de Serviço a Vista conf. NFSE 16 - SENADO FEDERAL	15.000,00	15.000,00
29/08/2023	1.1.1.1.01.0001	(17)	3.1.1.2.01.0001	(888)	213	Venda de Mercadoria a Vista conf. NFE 554 - ESTABELECIMENTO GENERAL GUSTAVO CORDEIRO DE FARIAS	3.564,00	3.564,00
29/08/2023	1.1.1.1.01.0001	(17)	3.1.1.2.01.0001	(888)	214	Venda de Mercadoria a Vista conf. NFE 556 - ESTABELECIMENTO GENERAL GUSTAVO CORDEIRO DE FARIAS	1.188,00	1.188,00
29/08/2023	1.1.1.1.01.0001	(17)	3.1.1.2.01.0001	(888)	215	Venda de Mercadoria a Vista conf. NFE 557 - ESTABELECIMENTO GENERAL GUSTAVO CORDEIRO DE FARIAS	3.747,00	3.747,00
29/08/2023	1.1.1.1.01.0001	(17)	3.1.1.2.01.0001	(888)	216	Venda de Mercadoria a Vista conf. NFE 558 - ESTABELECIMENTO GENERAL GUSTAVO CORDEIRO DE FARIAS	92,00	92,00
29/08/2023	1.1.1.1.01.0001	(17)	3.1.1.2.01.0001	(888)	217	Venda de Mercadoria a Vista conf. NFE 559 - ESTABELECIMENTO GENERAL GUSTAVO CORDEIRO DE FARIAS	4.524,00	4.524,00
31/08/2023	3.1.1.5.02.0005	(5623)	2.1.1.4.01.0012	(5630)	218	SIMPLES Nacional a Recolher 08/2023	66.995,93	66.995,93
31/08/2023	4.2.1.1.01.0002	(2424)			219	Vr. ref. PRO-LABORE c/ folha - pro-labore	3.636,00	
31/08/2023			2.1.1.3.01.0004	(444)	219	Desc. INSS - Mensal c/ folha - pro-labore		399,96
31/08/2023			2.1.1.4.01.0001	(505)	219	Desc. IRRF - Mensal c/ folha - pro-labore		115,00
31/08/2023			2.1.1.3.01.0010	(3131)	219	Vr. ref. pro-labore a pagar		3.121,04
31/08/2023	2.1.1.3.01.0010	(3131)	1.1.1.1.01.0001	(17)	220	PG PRO LABORE REF 08/2023	3.121,04	3.121,04

CLOVES ALMEIDA DOS SANTOS

DEXION - 20:20:06



Junta Comercial do Estado do Distrito Federal

Este Livro foi protocolado sob o nº 24/078.068-0 no dia 04/06/2024. Os dados de autenticação estão contidos no Termo de Autenticação que deverá ser validado conforme informações constantes do mesmo.

LIVRO DIÁRIO

Nome : LANCE TECNOLOGIA MATERIAIS E SERVIÇOS EIRELI - ME
CNPJ : 24.163.285/0001-40
Folha : 12

Data	Conta de Débito	Conta de Crédito	Laço	Histórico	Valor de Débito	Valor de Crédito
31/08/2023	4.2.1.0.01.0008 (2387)	1.1.1.1.01.0001 (17)	221	PG HONORÁRIOS CONTÁBEIS 08/2023	2.000,00	2.000,00
Total do Mês :					812.532,58	812.532,58

CLOVES ALMEIDA DOS SANTOSDEXION - 20:20:06



LIVRO DIÁRIO

Nome : LANCE TECNOLOGIA MATERIAIS E SERVIÇOS EIRELI - ME
CNPJ : 24.163.285/0001-40
Folha : 13

Data	Conta de Débito		Conta de Crédito		Lançto	Histórico	Valor de Débito	Valor de Crédito
01/09/2023	1.1.1.1.01.0001	(17)	3.1.1.2.01.0001	(888)	222	Venda de Mercadoria a Vista conf. NFE 560 - SENADO FEDERAL	274.301,08	274.301,08
03/09/2023	4.2.1.0.01.0004	(2349)	1.1.1.1.01.0001	(17)	223	PG ENERGIA ELETRICA REF 09/2023	180,00	180,00
04/09/2023	1.3.1.4.01.0001	(260)	1.1.1.1.01.0001	(17)	224	Compra de Bem para o Ativo Imobilizado a Vista conf. NFE 552 - LANCE TECNOL MATS SERV EIRELI ME	105.000,00	105.000,00
04/09/2023	1.1.1.1.01.0001	(17)	3.1.1.3.01.0001	(901)	225	Prestação de Serviço a Vista conf. NFSE 17 - SENADO FEDERAL	16.200,04	16.200,04
10/09/2023	2.1.1.7.01.0003	(5951)	1.1.1.1.01.0001	(17)	226	PAG. REF. PARC. EMPRESTIMO FCO BCO BRASIL SA	4.001,20	4.001,20
10/09/2023	4.2.1.2.01.0001	(3534)	1.1.1.1.01.0001	(17)	227	PAG. REF. JUROS FCO BCO BRASIL SA	2.980,00	2.980,00
11/09/2023	1.1.1.1.01.0001	(17)	3.1.1.2.01.0001	(888)	228	Venda de Mercadoria a Vista conf. NFE 561 - CAMARA DOS DEPUTADOS	60.712,00	60.712,00
11/09/2023	1.1.1.1.01.0001	(17)	3.1.1.2.01.0001	(888)	229	Venda de Mercadoria a Vista conf. NFE 562 - SENADO FEDERAL	4.812,00	4.812,00
15/09/2023	4.2.1.0.01.0031	(3274)	1.1.1.1.01.0001	(17)	230	PAG. INTERNET 09/2023	208,00	208,00
15/09/2023	4.2.1.0.01.0001	(2332)	1.1.1.1.01.0001	(17)	231	PG ÁGUA REF 09/2023	75,00	75,00
20/09/2023	2.1.1.3.01.0004	(444)	1.1.1.1.01.0001	(17)	232	PG GPS/INSS REF 08/2023	399,96	399,96
20/09/2023	2.1.1.4.01.0001	(505)	1.1.1.1.01.0001	(17)	233	PG IRRF / FOLHA REF 08/2023	115,00	115,00
20/09/2023	4.2.1.0.01.0002	(2318)	1.1.1.1.01.0001	(17)	234	PG ALUGUEL REF 09/2023	1.500,00	1.500,00
29/09/2023	1.1.1.1.01.0001	(17)	3.1.1.2.01.0001	(888)	235	Venda de Mercadoria a Vista conf. NFE 565 - DEPARTAMENTO DE ADMINISTRAÇÃO INTERNA - MINISTERIO DA DEFESA	15.449,40	15.449,40
30/09/2023	3.1.1.5.02.0005	(5623)	2.1.1.4.01.0012	(5630)	236	SIMPLES Nacional a Recolher 09/2023	38.063,14	38.063,14
30/09/2023	4.2.1.1.01.0002	(2424)			237	Vr. ref. PRO-LABORE c/ folha - pro-labore	3.636,00	
30/09/2023			2.1.1.3.01.0004	(444)	237	Desc. INSS - Mensal c/ folha - pro-labore		399,96
30/09/2023			2.1.1.4.01.0001	(505)	237	Desc. IRRF - Mensal c/ folha - pro-labore		115,00
30/09/2023			2.1.1.3.01.0010	(3131)	237	Vr. ref. pro-labore a pagar		3.121,04
30/09/2023	2.1.1.3.01.0010	(3131)	1.1.1.1.01.0001	(17)	238	PG PRO LABORE REF 09/2023	3.121,04	3.121,04
30/09/2023	4.2.1.0.01.0008	(2387)	1.1.1.1.01.0001	(17)	239	PG HONORÁRIOS CONTÁBEIS 09/2023	2.000,00	2.000,00
Total do Mês:							532.753,86	532.753,86

CLOVES ALMEIDA DOS SANTOS

DEXION - 20:20:06



Junta Comercial do Estado do Distrito Federal

Este Livro foi protocolado sob o nº 24/078.068-0 no dia 04/06/2024. Os dados de autenticação estão contidos no Termo de Autenticação que deverá ser validado conforme informações constantes do mesmo.

LIVRO DIÁRIO

Nome : LANCE TECNOLOGIA MATERIAIS E SERVIÇOS EIRELI - ME
CNPJ : 24.163.285/0001-40
Folha : 14

Data	Conta de Débito	Conta de Crédito	Langto	Histórico	Valor de Débito	Valor de Crédito
02/10/2023	1.1.1.1.01.0001 (17)	3.1.1.2.01.0001 (888)	240	Venda de Mercadoria a Vista conf. NFE 567 - ESTABELECIMENTO GENERAL GUSTAVO CORDEIRO DE FARIAS	438,00	438,00
02/10/2023	1.1.1.1.01.0001 (17)	3.1.1.2.01.0001 (888)	241	Venda de Mercadoria a Vista conf. NFE 568 - ESTABELECIMENTO GENERAL GUSTAVO CORDEIRO DE FARIAS	1.584,00	1.584,00
02/10/2023	4.1.2.2.01.0001 (1366)	1.1.1.1.01.0001 (17)	242	Compra de Mercadoria a Vista conf. NFE 127902 - SERILON BRASIL LTDA	258,00	258,00
03/10/2023	1.1.1.1.01.0001 (17)	3.1.1.2.01.0001 (888)	243	Venda de Mercadoria a Vista conf. NFE 569 - FUNDO DE IMPRENSA NACIONAL / EXEC. ORC. FINANC	1.107,70	1.107,70
03/10/2023	4.2.1.0.01.0004 (2349)	1.1.1.1.01.0001 (17)	244	PG ENERGIA ELETRICA REF 10/2023	180,00	180,00
05/10/2023	4.1.2.2.01.0001 (1366)	1.1.1.1.01.0001 (17)	245	Compra de Mercadoria a Vista conf. NFE 154324 - DF DISTRIBUIDORA DE PAPEIS LTDA	1.025,00	1.025,00
05/10/2023	4.1.2.2.01.0001 (1366)	1.1.1.1.01.0001 (17)	246	Compra de Mercadoria a Vista conf. NFE 1763 - SANTOS DISTRIBUIDORA DE PLASTICOS LTDA	570,00	570,00
10/10/2023	1.1.1.1.01.0001 (17)	3.1.1.3.01.0001 (901)	247	Prestação de Serviço a Vista conf. NFSE 18 - Ministerio Publico da Uniao	31.860,00	31.860,00
10/10/2023	1.1.1.1.01.0001 (17)	3.1.1.3.01.0001 (901)	248	Prestação de Serviço a Vista conf. NFSE 19 - SENADO FEDERAL	9.245,38	9.245,38
10/10/2023	1.1.1.1.01.0001 (17)	3.1.1.3.01.0001 (901)	249	Prestação de Serviço a Vista conf. NFSE 20 - SECRETARIA DO CONSELHO DA JUSTIÇA FEDERAL	365,00	365,00
10/10/2023	2.1.1.7.01.0003 (5951)	1.1.1.1.01.0001 (17)	250	PAG. REF. PARC. EMPRESTIMO FCO BCO BRASIL SA	4.001,20	4.001,20
10/10/2023	4.2.1.2.01.0001 (3534)	1.1.1.1.01.0001 (17)	251	PAG. REF. JUROS FCO BCO BRASIL SA	2.980,00	2.980,00
15/10/2023	4.2.1.0.01.0031 (3274)	1.1.1.1.01.0001 (17)	252	PAG. INTERNET 10/2023	208,00	208,00
15/10/2023	4.2.1.0.01.0001 (2332)	1.1.1.1.01.0001 (17)	253	PG ÁGUA REF 10/2023	75,00	75,00
17/10/2023	1.1.1.1.01.0001 (17)	3.1.1.2.01.0001 (888)	254	Venda de Mercadoria a Vista conf. NFE 570 - ESTABELECIMENTO GENERAL GUSTAVO CORDEIRO DE FARIAS	32,00	32,00
20/10/2023	1.1.1.1.01.0001 (17)	3.1.1.3.01.0001 (901)	255	Prestação de Serviço a Vista conf. NFSE 21 - SENADO FEDERAL	80.300,00	80.300,00
20/10/2023	2.1.1.3.01.0004 (444)	1.1.1.1.01.0001 (17)	256	PG GPS/INSS REF 09/2023	399,96	399,96
20/10/2023	2.1.1.4.01.0001 (505)	1.1.1.1.01.0001 (17)	257	PG IRRF / FOLHA REF 09/2023	115,00	115,00
20/10/2023	4.2.1.0.01.0002 (2318)	1.1.1.1.01.0001 (17)	258	PG ALUGUEL REF 10/2023	1.500,00	1.500,00
26/10/2023	1.1.1.1.01.0001 (17)	3.1.1.2.01.0001 (888)	259	Venda de Mercadoria a Vista conf. NFE 571 - FUNDO DE IMPRENSA NACIONAL / EXEC. ORC. FINANC	1.490,00	1.490,00
27/10/2023	1.1.1.1.01.0001 (17)	3.1.1.2.01.0001 (888)	260	Venda de Mercadoria a Vista conf. NFE 572 - FUNDO DE IMPRENSA NACIONAL / EXEC. ORC. FINANC	1.350,00	1.350,00
30/10/2023	1.1.1.1.01.0001 (17)	3.1.1.3.01.0001 (901)	261	Prestação de Serviço a Vista conf. NFSE 23 - Ministerio Publico da Uniao	89.090,00	89.090,00
30/10/2023	1.1.1.1.01.0001 (17)	3.1.1.3.01.0001 (901)	262	Prestação de Serviço a Vista conf. NFSE 24 - SECRETARIA DE ADMINISTRAÇÃO DO MINISTÉRIO PÚBLICO FEDERAL	86.140,00	86.140,00
31/10/2023	3.1.1.5.02.0005 (5623)	2.1.1.4.01.0012 (5630)	263	SIMPLES Nacional a Recolher 10/2023	31.982,30	31.982,30
31/10/2023	4.2.1.1.01.0002 (2424)		264	Vr. ref. PRO-LABORE c/ folha - pro-labore	3.636,00	
31/10/2023		2.1.1.3.01.0004 (444)	264	Desc. INSS - Mensal c/ folha - pro-labore		399,96
31/10/2023		2.1.1.4.01.0001 (505)	264	Desc. IRRF - Mensal c/ folha - pro-labore		115,00
31/10/2023		2.1.1.3.01.0010 (3131)	264	Vr. ref. pro-labore a pagar		3.121,04
31/10/2023	2.1.1.3.01.0010 (3131)	1.1.1.1.01.0001 (17)	265	PG PRO LABORE REF 10/2023	3.121,04	3.121,04
31/10/2023	4.2.1.0.01.0008 (2387)	1.1.1.1.01.0001 (17)	266	PG HONORÁRIOS CONTÁBEIS 10/2023	2.000,00	2.000,00
Total do Mês:					355.053,58	355.053,58

CLOVES ALMEIDA DOS SANTOS

DEXION - 20:20:06



Junta Comercial do Estado do Distrito Federal

Este Livro foi protocolado sob o nº 24/078.068-0 no dia 04/06/2024. Os dados de autenticação estão contidos no Termo de Autenticação que deverá ser validado conforme informações constantes do mesmo.

LIVRO DIÁRIO

Nome : LANCE TECNOLOGIA MATERIAIS E SERVIÇOS EIRELI - ME
CNPJ : 24.163.285/0001-40
Folha : 15

Data	Conta de Débito	Conta de Crédito	Langto	Histórico	Valor de Débito	Valor de Crédito
01/11/2023	1.1.1.1.01.0001 (17)	3.1.1.2.01.0001 (888)	267	Venda de Mercadoria a Vista conf. NFE 573 - GABINETE DO COMANDANTE DA AERONAUTICA	5.220,00	5.220,00
03/11/2023	4.2.1.0.01.0004 (2349)	1.1.1.1.01.0001 (17)	268	PG ENERGIA ELETRICA REF 11/2023	180,00	180,00
06/11/2023	1.1.1.1.01.0001 (17)	3.1.1.3.01.0001 (901)	269	Prestação de Serviço a Vista conf. NFSE 25 - Ministerio Publico da Uniao	3.540,00	3.540,00
07/11/2023	4.1.2.2.01.0001 (1366)	1.1.1.1.01.0001 (17)	270	Compra de Mercadoria a Vista conf. NFE 177 - PRINT-ROLL REVESTIMENTO DE CILINDROS	500,00	500,00
08/11/2023	4.1.2.2.01.0001 (1366)	1.1.1.1.01.0001 (17)	271	Compra de Mercadoria a Vista conf. NFE 629328 - AMAZONAS INDUSTRIA E COMERCIO LTDA	12.840,00	12.840,00
09/11/2023	4.1.2.2.01.0001 (1366)	1.1.1.1.01.0001 (17)	272	Compra de Mercadoria a Vista conf. NFE 6375 - TEC-COMERCIO DE ESTOPAS E RESID. TEXTAIS EIRELI	1.185,00	1.185,00
09/11/2023	4.1.2.2.01.0001 (1366)	1.1.1.1.01.0001 (17)	273	Compra de Mercadoria a Vista conf. NFE 136824 - BOTTCHER DO BRASIL LTDA	15.833,36	15.833,36
09/11/2023	4.1.2.2.01.0001 (1366)	1.1.1.1.01.0001 (17)	274	Compra de Mercadoria a Vista conf. NFE 271231 - BRASCOLA LTDA	1.052,06	1.052,06
10/11/2023	1.1.1.1.01.0001 (17)	3.1.1.2.01.0001 (888)	275	Venda de Mercadoria a Vista conf. NFE 574 - MINISTERIO PUBLICO DO ESTADO DO PARA	37.559,88	37.559,88
10/11/2023	1.1.1.1.01.0001 (17)	3.1.1.3.01.0001 (901)	276	Prestação de Serviço a Vista conf. NFSE 26 - Ministerio Publico da Uniao	26.786,00	26.786,00
10/11/2023	2.1.1.7.01.0003 (5951)	1.1.1.1.01.0001 (17)	277	PAG. REF. PARC. EMPRESTIMO FCO BCO BRASIL SA	4.001,20	4.001,20
10/11/2023	4.2.1.2.01.0001 (3534)	1.1.1.1.01.0001 (17)	278	PAG. REF. JUROS FCO BCO BRASIL SA	2.980,00	2.980,00
13/11/2023	4.1.2.2.01.0001 (1366)	1.1.1.1.01.0001 (17)	279	Compra de Mercadoria a Vista conf. NFE 33104 - DPCBRASIL INDUSTRIA E COMERCIO EIRELI	1.744,00	1.744,00
13/11/2023	4.1.2.2.01.0001 (1366)	1.1.1.1.01.0001 (17)	280	Compra de Mercadoria a Vista conf. NFE 377282 - CASA DE COUROS ROMEU LTDA	1.520,22	1.520,22
13/11/2023	4.1.2.2.01.0001 (1366)	1.1.1.1.01.0001 (17)	281	Compra de Mercadoria a Vista conf. NFE 155206 - DF DISTRIBUIDORA DE PAPEIS LTDA	660,00	660,00
14/11/2023	1.1.1.1.01.0001 (17)	3.1.1.2.01.0001 (888)	282	Venda de Mercadoria a Vista conf. NFE 575 - ESTABELECIMENTO GENERAL GUSTAVO CORDEIRO DE FARIAS	14,40	14,40
14/11/2023	1.1.1.1.01.0001 (17)	3.1.1.2.01.0001 (888)	283	Venda de Mercadoria a Vista conf. NFE 576 - ESTABELECIMENTO GENERAL GUSTAVO CORDEIRO DE FARIAS	16,00	16,00
14/11/2023	1.1.1.1.01.0001 (17)	3.1.1.2.01.0001 (888)	284	Venda de Mercadoria a Vista conf. NFE 577 - ESTABELECIMENTO GENERAL GUSTAVO CORDEIRO DE FARIAS	32,00	32,00
14/11/2023	1.1.1.1.01.0001 (17)	3.1.1.2.01.0001 (888)	285	Venda de Mercadoria a Vista conf. NFE 578 - ESTABELECIMENTO GENERAL GUSTAVO CORDEIRO DE FARIAS	203,72	203,72
14/11/2023	1.1.1.1.01.0001 (17)	3.1.1.2.01.0001 (888)	286	Venda de Mercadoria a Vista conf. NFE 579 - ESTABELECIMENTO GENERAL GUSTAVO CORDEIRO DE FARIAS	92,60	92,60
14/11/2023	4.1.2.2.01.0001 (1366)	1.1.1.1.01.0001 (17)	287	Compra de Mercadoria a Vista conf. NFE 13457 - METALURGICA BEISEL LTDA EPP	1.000,00	1.000,00
14/11/2023	4.1.2.2.01.0001 (1366)	1.1.1.1.01.0001 (17)	288	Compra de Mercadoria a Vista conf. NFE 128503 - SERILON BRASIL LTDA	114,00	114,00
15/11/2023	4.2.1.0.01.0031 (3274)	1.1.1.1.01.0001 (17)	289	PAG. INTERNET 11/2023	208,00	208,00
15/11/2023	4.2.1.0.01.0001 (2332)	1.1.1.1.01.0001 (17)	290	PG ÁGUA REF 11/2023	75,00	75,00
16/11/2023	1.1.1.1.01.0001 (17)	3.1.1.2.01.0001 (888)	291	Venda de Mercadoria a Vista conf. NFE 580 - CAMARA DOS DEPUTADOS	5.040,80	5.040,80
16/11/2023	1.1.1.1.01.0001 (17)	3.1.1.2.01.0001 (888)	292	Venda de Mercadoria a Vista conf. NFE 581 - SUPREMO TRIBUNAL FEDERAL	871,50	871,50
16/11/2023	1.1.1.1.01.0001 (17)	3.1.1.3.01.0001 (901)	293	Prestação de Serviço a Vista conf. NFSE 28 - Ministerio Publico da Uniao	52.274,00	52.274,00
17/11/2023	4.1.2.2.01.0001 (1366)	1.1.1.1.01.0001 (17)	294	Compra de Mercadoria a Vista conf. NFE 101690 - BAUNGARTEN IND. E COM. LTDA	3.583,04	3.583,04
20/11/2023	2.1.1.3.01.0004 (444)	1.1.1.1.01.0001 (17)	295	PG GPS/INSS REF 10/2023	399,96	399,96
20/11/2023	2.1.1.4.01.0001 (505)	1.1.1.1.01.0001 (17)	296	PG IRRF / FOLHA REF 10/2023	115,00	115,00

CLOVES ALMEIDA DOS SANTOS

DEXION - 20:20:06



Junta Comercial do Estado do Distrito Federal

Este Livro foi protocolado sob o nº 24/078.068-0 no dia 04/06/2024. Os dados de autenticação estão contidos no Termo de Autenticação que deverá ser validado conforme informações constantes do mesmo.

LIVRO DIÁRIO

Nome : LANCE TECNOLOGIA MATERIAIS E SERVIÇOS EIRELI - ME
CNPJ : 24.163.285/0001-40
Folha : 16

Data	Conta de Débito		Conta de Crédito		Langto	Histórico	Valor de Débito	Valor de Crédito
20/11/2023	4.2.1.0.01.0002	(2318)	1.1.1.1.01.0001	(17)	297	PG ALUGUEL REF 11/2023	1.500,00	1.500,00
21/11/2023	4.1.2.2.01.0001	(1366)	1.1.1.1.01.0001	(17)	298	Compra de Mercadoria a Vista conf. NFE 377793 - CASA DE COUROS ROMEU LTDA	220,83	220,83
21/11/2023	4.1.2.2.01.0001	(1366)	1.1.1.1.01.0001	(17)	299	Compra de Mercadoria a Vista conf. NFE 219596 - AMV PAPEIS DISTRIBUIDORA LTDA	245,00	245,00
22/11/2023	1.1.1.1.01.0001	(17)	3.1.1.2.01.0001	(888)	300	Venda de Mercadoria a Vista conf. NFE 583 - SENADO FEDERAL	75.315,84	75.315,84
27/11/2023	1.1.1.1.01.0001	(17)	3.1.1.2.01.0001	(888)	301	Venda de Mercadoria a Vista conf. NFE 585 - SENADO FEDERAL	12.570,00	12.570,00
27/11/2023	1.1.1.1.01.0001	(17)	3.1.1.3.01.0001	(901)	302	Prestação de Serviço a Vista conf. NFSE 29 - SECRETARIA DO CONSELHO DA JUSTIÇA FEDERAL	370,00	370,00
27/11/2023	1.1.1.1.01.0001	(17)	3.1.1.3.01.0001	(901)	303	Prestação de Serviço a Vista conf. NFSE 30 - SECRETARIA DO CONSELHO DA JUSTIÇA FEDERAL	1.990,00	1.990,00
30/11/2023	1.1.1.1.01.0001	(17)	3.1.1.2.01.0001	(888)	304	Venda de Mercadoria a Vista conf. NFE 586 - ESTABELECIMENTO GENERAL GUSTAVO CORDEIRO DE FARIAS	220,80	220,80
30/11/2023	3.1.1.5.02.0005	(5623)	2.1.1.4.01.0012	(5630)	305	SIMPLES Nacional a Recolher 11/2023	24.310,00	24.310,00
30/11/2023	4.2.1.1.01.0002	(2424)			306	Vr. ref. PRO-LABORE c/ folha - pro-labore	3.636,00	
30/11/2023			2.1.1.3.01.0004	(444)	306	Desc. INSS - Mensal c/ folha - pro-labore		399,96
30/11/2023			2.1.1.4.01.0001	(505)	306	Desc. IRRF - Mensal c/ folha - pro-labore		115,00
30/11/2023			2.1.1.3.01.0010	(3131)	306	Vr. ref. pro-labore a pagar		3.121,04
30/11/2023	2.1.1.3.01.0010	(3131)	1.1.1.1.01.0001	(17)	307	PG PRO LABORE REF 11/2023	3.121,04	3.121,04
30/11/2023	4.2.1.0.01.0008	(2387)	1.1.1.1.01.0001	(17)	308	PG HONORÁRIOS CONTÁBEIS 11/2023	2.000,00	2.000,00
Total do Mês:							305.141,25	305.141,25

CLOVES ALMEIDA DOS SANTOS

DEXION - 20:20:06



Junta Comercial do Estado do Distrito Federal

Este Livro foi protocolado sob o nº 24/078.068-0 no dia 04/06/2024. Os dados de autenticação estão contidos no Termo de Autenticação que deverá ser validado conforme informações constantes do mesmo.

LIVRO DIÁRIO

Nome : LANCE TECNOLOGIA MATERIAIS E SERVIÇOS EIRELI - ME
CNPJ : 24.163.285/0001-40
Folha : 17

Data	Conta de Débito		Conta de Crédito		Langto	Histórico	Valor de Débito	Valor de Crédito
03/12/2023	4.2.1.0.01.0004	(2349)	1.1.1.1.01.0001	(17)	309	PG ENERGIA ELETRICA REF 12/2023	180,00	180,00
05/12/2023	2.1.1.4.01.0008	(3049)	1.1.1.1.01.0001	(17)	310	PAG. ENTRADA PARCELAMENTO SIMPLES 2023	61.989,02	61.989,02
05/12/2023	2.1.1.4.01.0012	(5630)	2.1.1.4.01.0008	(3049)	311	TRANSF. SALDO DEVEDOR PARA CONTA DE PARC. REF. SIMPLES 05/2023	24.581,62	24.581,62
05/12/2023	2.1.1.4.01.0012	(5630)	2.1.1.4.01.0008	(3049)	312	TRANSF. SALDO DEVEDOR PARA CONTA DE PARC. REF. SIMPLES 06/2023	24.514,26	24.514,26
05/12/2023	2.1.1.4.01.0012	(5630)	2.1.1.4.01.0008	(3049)	313	TRANSF. SALDO DEVEDOR PARA CONTA DE PARC. REF. SIMPLES 07/2023	9.471,85	9.471,85
05/12/2023	2.1.1.4.01.0012	(5630)	2.1.1.4.01.0008	(3049)	314	TRANSF. SALDO DEVEDOR PARA CONTA DE PARC. REF. SIMPLES 08/2023	66.995,96	66.995,96
05/12/2023	2.1.1.4.01.0012	(5630)	2.1.1.4.01.0008	(3049)	315	TRANSF. SALDO DEVEDOR PARA CONTA DE PARC. REF. SIMPLES 09/2023	38.886,78	38.886,78
05/12/2023	2.1.1.4.01.0012	(5630)	2.1.1.4.01.0008	(3049)	316	TRANSF. SALDO DEVEDOR PARA CONTA DE PARC. REF. SIMPLES 10/2023	31.982,33	31.982,33
05/12/2023	2.1.1.4.01.0008	(3049)	1.1.1.1.01.0001	(17)	317	ACERTO SALDO DE PARCELAMENTO	55.072,82	55.072,82
06/12/2023	1.1.1.1.01.0001	(17)	3.1.1.2.01.0001	(888)	318	Venda de Mercadoria a Vista conf. NFE 587 - COREN- MINAS GERAIS	9.360,00	9.360,00
06/12/2023	1.1.1.1.01.0001	(17)	3.1.1.3.01.0001	(901)	319	Prestação de Serviço a Vista conf. NFSE 31 - SECRETARIA DE ADMINISTRAÇÃO DO MINISTÉRIO PÚBLICO FEDERAL	190.688,00	190.688,00
07/12/2023	1.1.1.1.01.0001	(17)	3.1.1.2.01.0001	(888)	320	Venda de Mercadoria a Vista conf. NFE 588 - CAMARA DOS DEPUTADOS	11.760,00	11.760,00
08/12/2023	1.1.1.1.01.0001	(17)	3.1.1.2.01.0001	(888)	321	Venda de Mercadoria a Vista conf. NFE 589 - ESTABELECIMENTO GENERAL GUSTAVO CORDEIRO DE FARIAS	5.034,00	5.034,00
08/12/2023	1.1.1.1.01.0001	(17)	3.1.1.3.01.0001	(901)	322	Prestação de Serviço a Vista conf. NFSE 32 - SENADO FEDERAL	9.245,38	9.245,38
10/12/2023	2.1.1.7.01.0003	(5951)	1.1.1.1.01.0001	(17)	323	PAG. REF. PARC. EMPRESTIMO FCO BCO BRASIL SA	4.001,20	4.001,20
10/12/2023	4.2.1.2.01.0001	(3534)	1.1.1.1.01.0001	(17)	324	PAG. REF. JUROS FCO BCO BRASIL SA	2.980,00	2.980,00
11/12/2023	1.1.1.1.01.0001	(17)	3.1.1.2.01.0001	(888)	325	Venda de Mercadoria a Vista conf. NFE 590 - GABINETE DO COMANDANTE DA AERONAUTICA	14.355,00	14.355,00
11/12/2023	1.1.1.1.01.0001	(17)	3.1.1.2.01.0001	(888)	326	Venda de Mercadoria a Vista conf. NFE 592 - SENADO FEDERAL	28.000,00	28.000,00
13/12/2023	1.1.1.1.01.0001	(17)	3.1.1.2.01.0001	(888)	327	Venda de Mercadoria a Vista conf. NFE 593 - CREA-DF- CONSELHO REGIONAL DE ENGENHARIA E AGRONOMIA DO DIST	3.940,00	3.940,00
15/12/2023	1.1.1.1.01.0001	(17)	3.1.1.3.01.0001	(901)	328	Prestação de Serviço a Vista conf. NFSE 33 - SENADO FEDERAL	65.800,00	65.800,00
15/12/2023	4.2.1.0.01.0031	(3274)	1.1.1.1.01.0001	(17)	329	PAG. INTERNET 12/202023	208,00	208,00
15/12/2023	4.2.1.0.01.0001	(2332)	1.1.1.1.01.0001	(17)	330	PG ÁGUA REF 12/2023	75,00	75,00
19/12/2023	1.1.1.1.01.0001	(17)	3.1.1.2.01.0001	(888)	331	Venda de Mercadoria a Vista conf. NFE 595 - ESTABELECIMENTO GENERAL GUSTAVO CORDEIRO DE FARIAS	92,60	92,60
19/12/2023	1.1.1.1.01.0001	(17)	3.1.1.2.01.0001	(888)	332	Venda de Mercadoria a Vista conf. NFE 596 - ESTABELECIMENTO GENERAL GUSTAVO CORDEIRO DE FARIAS	996,42	996,42
19/12/2023	1.1.1.1.01.0001	(17)	3.1.1.2.01.0001	(888)	333	Venda de Mercadoria a Vista conf. NFE 597 - ESTABELECIMENTO GENERAL GUSTAVO CORDEIRO DE FARIAS	1.116,78	1.116,78
19/12/2023	1.1.1.1.01.0001	(17)	3.1.1.2.01.0001	(888)	334	Venda de Mercadoria a Vista conf. NFE 598 - ESTABELECIMENTO GENERAL GUSTAVO CORDEIRO DE FARIAS	268,54	268,54
19/12/2023	1.1.1.1.01.0001	(17)	3.1.1.2.01.0001	(888)	335	Venda de Mercadoria a Vista conf. NFE 599 - ESTABELECIMENTO GENERAL GUSTAVO CORDEIRO DE FARIAS	586,16	586,16
19/12/2023	1.1.1.1.01.0001	(17)	3.1.1.2.01.0001	(888)	336	Venda de Mercadoria a Vista conf. NFE 600 - ESTABELECIMENTO GENERAL GUSTAVO CORDEIRO DE FARIAS	398,18	398,18

CLOVES ALMEIDA DOS SANTOS

DEXION - 20:20:06



Junta Comercial do Estado do Distrito Federal

Este Livro foi protocolado sob o nº 24/078.068-0 no dia 04/06/2024. Os dados de autenticação estão contidos no Termo de Autenticação que deverá ser validado conforme informações constantes do mesmo.

LIVRO DIÁRIO

Nome : LANCE TECNOLOGIA MATERIAIS E SERVIÇOS EIRELI - ME
CNPJ : 24.163.285/0001-40
Folha : 18

Data	Conta de Débito	Conta de Crédito	Langto	Histórico	Valor de Débito	Valor de Crédito
19/12/2023	1.1.1.1.01.0001 (17)	3.1.1.3.01.0001 (901)	337	Prestação de Serviço a Vista conf. NFSE 34 - SECRETARIA DO CONSELHO DA JUSTIÇA FEDERAL	2.338,25	2.338,25
20/12/2023	2.1.1.3.01.0004 (444)	1.1.1.1.01.0001 (17)	338	PG GPS/INSS REF 11/2023	399,96	399,96
20/12/2023	2.1.1.4.01.0001 (505)	1.1.1.1.01.0001 (17)	339	PG IRRF / FOLHA REF 11/2023	115,00	115,00
20/12/2023	2.1.1.4.01.0012 (5630)	1.1.1.1.01.0001 (17)	340	PG SIMPLES NACIONAL REF 11/2023	24.310,00	24.310,00
20/12/2023	4.2.1.2.01.0005 (2585)	2.1.1.4.01.0012 (5630)	341	PAG. REF. JUROS SIMPLES NACIONAL	823,72	823,72
20/12/2023	4.2.1.0.01.0002 (2318)	1.1.1.1.01.0001 (17)	342	PG ALUGUEL REF 12/2023	1.500,00	1.500,00
21/12/2023	1.1.1.1.01.0001 (17)	3.1.1.3.01.0001 (901)	343	Prestação de Serviço a Vista conf. NFSE 35 - Ministério Público da União	31.270,00	31.270,00
26/12/2023	1.1.1.1.01.0001 (17)	3.1.1.3.01.0001 (901)	344	Prestação de Serviço a Vista conf. NFSE 36 - SECRETARIA DO CONSELHO DA JUSTIÇA FEDERAL	9.452,50	9.452,50
26/12/2023	1.1.1.1.01.0001 (17)	3.1.1.3.01.0001 (901)	345	Prestação de Serviço a Vista conf. NFSE 37 - SECRETARIA DO CONSELHO DA JUSTIÇA FEDERAL	497,50	497,50
27/12/2023	1.1.1.1.01.0001 (17)	3.1.1.2.01.0001 (888)	346	Venda de Mercadoria a Vista conf. NFE 601 - ESTABELECIMENTO GENERAL GUSTAVO CORDEIRO DE FARIAS	148,16	148,16
27/12/2023	1.1.1.1.01.0001 (17)	3.1.1.2.01.0001 (888)	347	Venda de Mercadoria a Vista conf. NFE 602 - ESTABELECIMENTO GENERAL GUSTAVO CORDEIRO DE FARIAS	101,86	101,86
31/12/2023	3.1.1.5.02.0005 (5623)	2.1.1.4.01.0012 (5630)	348	SIMPLES Nacional a Recolher 12/2023	42.678,45	42.678,45
31/12/2023	4.2.1.1.01.0002 (2424)		349	Vr. ref. PRO-LABORE c/ folha - pro-labore	3.636,00	
31/12/2023		2.1.1.3.01.0004 (444)	349	Desc. INSS - Mensal c/ folha - pro-labore		399,96
31/12/2023		2.1.1.4.01.0001 (505)	349	Desc. IRRF - Mensal c/ folha - pro-labore		95,80
31/12/2023		2.1.1.3.01.0010 (3131)	349	Vr. ref. pro-labore a pagar		3.140,24
31/12/2023	2.1.1.3.01.0010 (3131)	1.1.1.1.01.0001 (17)	350	PG PRO LABORE REF 12/2023	3.140,24	3.140,24
31/12/2023	4.2.1.0.01.0008 (2387)	1.1.1.1.01.0001 (17)	351	PG HONORÁRIOS CONTÁBEIS 12/2023	2.000,00	2.000,00
31/12/2023	3.1.1.2.01.0001 (888)	5.1.1.1.01.0001 (2301)	352	Vlr q/ se transf. ref. enc. do exercício	1.270.017,57	1.270.017,57
31/12/2023	3.1.1.3.01.0001 (901)	5.1.1.1.01.0001 (2301)	353	Vlr q/ se transf. ref. enc. do exercício	1.898.262,21	1.898.262,21
31/12/2023	5.1.1.1.01.0001 (2301)	3.1.1.5.02.0005 (5623)	354	Vlr q/ se transf. ref. enc. do exercício	305.826,48	305.826,48
31/12/2023	5.1.1.1.01.0001 (2301)	4.1.2.2.01.0001 (1366)	355	Vlr q/ se transf. ref. enc. do exercício	496.130,68	496.130,68
31/12/2023	5.1.1.1.01.0001 (2301)	4.2.1.0.01.0001 (2332)	356	Vlr q/ se transf. ref. enc. do exercício	900,00	900,00
31/12/2023	5.1.1.1.01.0001 (2301)	4.2.1.0.01.0002 (2318)	357	Vlr q/ se transf. ref. enc. do exercício	18.000,00	18.000,00
31/12/2023	5.1.1.1.01.0001 (2301)	4.2.1.0.01.0004 (2349)	358	Vlr q/ se transf. ref. enc. do exercício	2.160,00	2.160,00
31/12/2023	5.1.1.1.01.0001 (2301)	4.2.1.0.01.0008 (2387)	359	Vlr q/ se transf. ref. enc. do exercício	24.000,00	24.000,00
31/12/2023	5.1.1.1.01.0001 (2301)	4.2.1.0.01.0031 (3274)	360	Vlr q/ se transf. ref. enc. do exercício	2.928,00	2.928,00
31/12/2023	5.1.1.1.01.0001 (2301)	4.2.1.1.01.0002 (2424)	361	Vlr q/ se transf. ref. enc. do exercício	43.632,00	43.632,00
31/12/2023	5.1.1.1.01.0001 (2301)	4.2.1.2.01.0001 (3534)	362	Vlr q/ se transf. ref. enc. do exercício	35.760,00	35.760,00
31/12/2023	5.1.1.1.01.0001 (2301)	4.2.1.2.01.0005 (2585)	363	Vlr q/ se transf. ref. enc. do exercício	823,72	823,72
31/12/2023	5.1.1.1.01.0001 (2301)	2.5.2.1.01.0003 (3469)	364	Resultado Líquido do exercício	2.238.118,90	2.238.118,90
31/12/2023	2.5.2.1.01.0099 (6439)	1.1.1.1.01.0001 (17)	365	VLR REF. LUCRO DISTRIBUIDO REF. EXERCÍCIO 2023	480.000,00	480.000,00
Total do Mês:					7.601.551,10	7.601.551,10

CLOVES ALMEIDA DOS SANTOS

DEXION - 20:20:06



Junta Comercial do Estado do Distrito Federal

Este Livro foi protocolado sob o nº 24/078.068-0 no dia 04/06/2024. Os dados de autenticação estão contidos no Termo de Autenticação que deverá ser validado conforme informações constantes do mesmo.

DEMONSTRAÇÃO DO RESULTADO - 2023

Nome : LANCE TECNOLOGIA MATERIAIS E SERVIÇOS EIRELI - ME
CNPJ : 24.163.285/0001-40
NIRE : 53600221885
Folha : 19

	31/12/2023
(+) RECEITA OPERACIONAL BRUTA	3.168.279,78
Receitas de Mercadorias Vendidas	1.270.017,57
Receitas de Serviços Prestados	1.898.262,21
(-) DEDUÇÕES DA RECEITA OPERACIONAL BRUTA	(305.826,48)
Impostos e Contribuições sobre Receita Operacional	(305.826,48)
(=) RECEITA OPERACIONAL LÍQUIDA	2.862.453,30
(-) CUSTO DOS PRODUTOS OU MERCADORIAS VENDIDAS E SERVIÇOS PRESTADOS	(496.130,68)
Custos das Mercadorias Vendidas	(496.130,68)
(=) LUCRO OPERACIONAL BRUTO	2.366.322,62
(-) DESPESA OPERACIONAL	(128.203,72)
Despesas Administrativas	(91.620,00)
Despesas Financeiras	(36.583,72)
(=) LUCRO OPERACIONAL LÍQUIDO	2.238.118,90
(+/-) OUTRAS RECEITAS E OUTRAS DESPESAS	0,00
(=) LUCRO ANTES DAS PROVISÕES PARA CSLL E IR	2.238.118,90
(-) PROVISÕES PARA CSLL E IR	0,00
(=) LUCRO ANTES DAS PARTICIPAÇÕES	2.238.118,90
(-) PARTICIPAÇÕES	0,00
(=) LUCRO LÍQUIDO DO PERÍODO	2.238.118,90

Reconhecemos a exatidão da presente Demonstração do Resultado, apresentando um lucro de R\$ 2.238.118,90 (dois milhões, duzentos e trinta e oito mil, cento e dezoito reais e noventa centavos), estando de acordo com os documentos entregues à contabilidade pela empresa/entidade, a qual se responsabiliza pela exatidão, veracidade e idoneidade dos documentos. Ressalva-se que a responsabilidade do profissional fica restrita apenas ao aspecto técnico, uma vez que operou com elementos, dados e comprovantes fornecidos pela empresa/entidade.

BRASILIA-DF, 31 de Dezembro de 2023

ANDERSON GUEDES DE LIMA
205 - Administrador - CPF 005.916.311-99

TARLEY GUEDES DA ROCHA
CONTADOR - CPF 725.641.801-91 - CRC DF 020366-O

CLOVES ALMEIDA DOS SANTOS

DEXION - 20:20:36



Junta Comercial do Estado do Distrito Federal

Este Livro foi protocolado sob o nº 24/078.068-0 no dia 04/06/2024. Os dados de autenticação estão contidos no Termo de Autenticação que deverá ser validado conforme informações constantes do mesmo.

BALANÇO PATRIMONIAL - 2023

Nome : LANCE TECNOLOGIA MATERIAIS E SERVIÇOS EIRELI - ME
CNPJ : 24.163.285/0001-40
NIRE : 53600221885
Folha : 20

ATIVO2.154.201,00		PASSIVO2.154.201,00	
ATIVO CIRCULANTE2.031.254,58		PASSIVO CIRCULANTE343.347,07	
Disponibilidades2.031.254,58		Obrigações Fiscais294.932,65	
Caixa2.029.164,05		Impostos e Contribuições a Recolher294.932,65	
Bancos2.090,53		Obrigações Sociais399,96	
ATIVO NÃO-CIRCULANTE122.946,42		INSS a Recolher399,96	
Imobilizado122.946,42		Empréstimos e Financiamentos a Curto Prazo48.014,46	
Máquinas, Equipamentos e Ferramentas120.722,41		Empréstimos e Financiamentos a Curto Prazo48.014,46	
Móveis e Utensílios945,69		PASSIVO NÃO-CIRCULANTE27.985,57	
Computadores e Periféricos1.278,32		Empréstimos e Financiamentos a Longo Prazo27.985,57	
		Leasing27.985,57	
		PATRIMÔNIO LÍQUIDO1.782.868,36	
		Capital Social100.000,00	
		Capital Integralizado100.000,00	
		Ajustes de Avaliação Patrimonial200.000,00	
		Ajustes de Avaliação Patrimonial200.000,00	
		Lucros/Prejuízos Acumulados1.482.868,36	
		Lucros/Prejuízos Acumulados(275.250,54)	
		Lucro do Período2.238.118,90	
		LUCRO DISTRIBUÍDO(480.000,00)	

Reconhecemos a exatidão do presente Balanço Patrimonial, apresentando um total de R\$ 2.154.201,00 (dois milhões, cento e cinquenta e quatro mil, duzentos e um reais), estando de acordo com os documentos entregues à contabilidade pela empresa/entidade, a qual se responsabiliza pela exatidão, veracidade e idoneidade dos documentos. Ressalva-se que a responsabilidade do profissional fica restrita apenas ao aspecto técnico, uma vez que operou com elementos, dados e comprovantes fornecidos pela empresa/entidade.

BRASILIA-DF, 31 de Dezembro de 2023

ANDERSON GUEDES DE LIMA
205 - Administrador - CPF 005.916.311-99

TARLEY GUEDES DA ROCHA
CONTADOR - CPF 725.641.801-91 - CRC DF 020366-O

ANÁLISE ECONÔMICO-FINANCEIRA - 2023

Nome : LANCE TECNOLOGIA MATERIAIS E SERVIÇOS EIRELI - ME
CNPJ : 24.163.285/0001-40
Folha : 21

ÍNDICES DE ESTRUTURA DE CAPITAL

1 - Grau de Endividamento

$$\frac{1.1 \text{ Passivo Circulante + Passivo Não-Circulante (Obrigações a LP)} \quad 371.332,64}{1.2 \text{ Patrimônio Líquido} \quad 1.782.868,36} = 0,21$$

Interpretação : Quanto menor, melhor. O capital de terceiros equivale a 20,83 % do capital próprio.

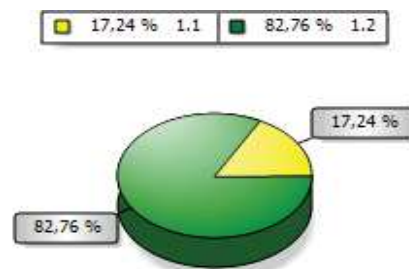

3 - Solvência Geral

$$\frac{3.1 \text{ Ativo} \quad 2.154.201,00}{3.2 \text{ Passivo Circulante + Passivo Não-Circulante (Obrigações a LP)} \quad 371.332,64} = 5,80$$

Interpretação : Quanto maior, melhor. O investimento total equivale a 580,13 % do capital de terceiros.

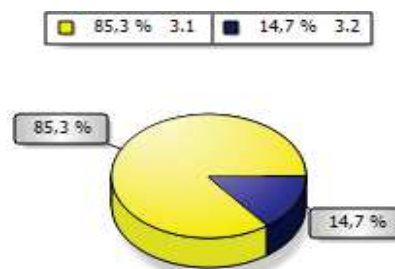

7 - Imobilização do Patrimônio Líquido

$$\frac{7.1 \text{ Ativo Não-Circulante (exceto Ativo Realizável a LP)} \quad 122.946,42}{7.2 \text{ Patrimônio Líquido} \quad 1.782.868,36} = 0,07$$

Interpretação : Quanto menor, melhor. A imobilização representa 6,90 % do capital próprio.

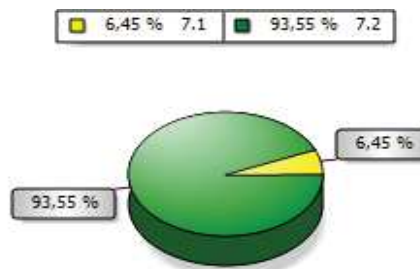

CLOVES ALMEIDA DOS SANTOS

DEXION - 20:14:22



Junta Comercial do Estado do Distrito Federal

Este Livro foi protocolado sob o nº 24/078.068-0 no dia 04/06/2024. Os dados de autenticação estão contidos no Termo de Autenticação que deverá ser validado conforme informações constantes do mesmo.

ANÁLISE ECONÔMICO-FINANCEIRA - 2023

Nome : LANCE TECNOLOGIA MATERIAIS E SERVIÇOS EIRELI - ME
CNPJ : 24.163.285/0001-40
Folha : 22

ÍNDICES DE ESTRUTURA DE CAPITAL

9 - Imobilização do Investimento Total

9.1 Ativo Não-Circulante (exceto Ativo Realizável a LP)	122.946,42	
9.2 Ativo	2.154.201,00	= 0,06

Interpretação : Quanto menor, melhor. A imobilização representa 5,71 % do investimento total.

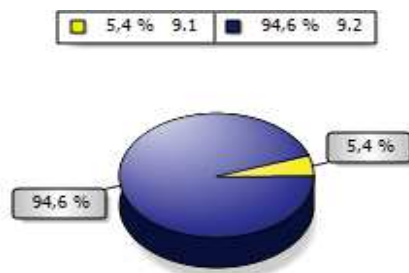

ANÁLISE ECONÔMICO-FINANCEIRA - 2023

Nome : LANCE TECNOLOGIA MATERIAIS E SERVIÇOS EIRELI - ME
CNPJ : 24.163.285/0001-40
Folha : 23

ÍNDICES DE RENTABILIDADE

14 - Giro do Ativo

14.1 Vendas Líquidas 2.862.453,30
14.2 Ativo 2.154.201,00 = 1,33

Interpretação : Quanto maior, melhor. A empresa vendeu R\$ 1,33 para cada R\$ 1,00 de investimento total.

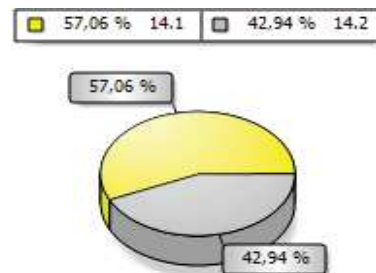

ANÁLISE ECONÔMICO-FINANCEIRA - 2023

Nome : LANCE TECNOLOGIA MATERIAIS E SERVIÇOS EIRELI - ME
CNPJ : 24.163.285/0001-40
Folha : 24

ÍNDICES DE LIQUIDEZ

16 - Liquidez Geral

$$\frac{16.1 \text{ Ativo Circulante} + \text{Ativo Realizável a LP}}{16.2 \text{ Passivo Circulante} + \text{Passivo Não-Circulante (Obrigações a LP)}} = 5,47$$

Interpretação : Quanto maior, melhor. A empresa possui R\$ 5,47 de ativo circulante e ativo realizável a longo prazo para cada R\$ 1,00 de dívida total.

84,54 % 16.1 15,46 % 16.2

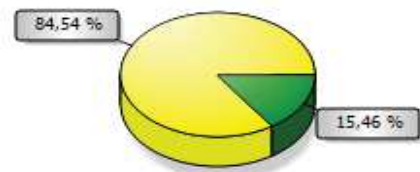

17 - Liquidez Corrente

$$\frac{17.1 \text{ Ativo Circulante}}{17.2 \text{ Passivo Circulante}} = 5,92$$

Interpretação : Quanto maior, melhor. A empresa possui R\$ 5,92 de ativo circulante para cada R\$ 1,00 de dívida de curto prazo.

85,54 % 17.1 14,46 % 17.2

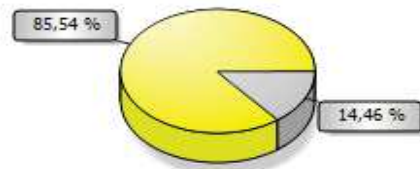

18 - Liquidez Seca

$$\frac{18.1 \text{ Ativo Circulante} - \text{Estoques}}{18.2 \text{ Passivo Circulante}} = 5,92$$

Interpretação : Quanto maior, melhor. A empresa possui R\$ 5,92 de ativo circulante para cada R\$ 1,00 de dívida de curto prazo, sem comprometer os estoques.

85,54 % 18.1 14,46 % 18.2

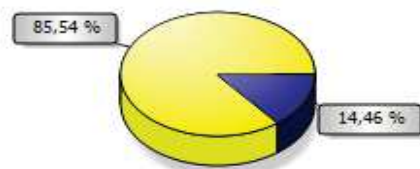

ANÁLISE ECONÔMICO-FINANCEIRA - 2023

Nome : LANCE TECNOLOGIA MATERIAIS E SERVIÇOS EIRELI - ME
CNPJ : 24.163.285/0001-40
Folha : 25

ÍNDICES DE LIQUIDEZ

19 - Liquidez Imediata

19.1 Disponibilidades $\frac{2.031.254,58}{343.347,07} = 5,92$
19.2 Passivo Circulante

Interpretação : Quanto maior, melhor. A empresa possui R\$ 5,92 de disponibilidades para cada R\$ 1,00 de dívida de curto prazo.

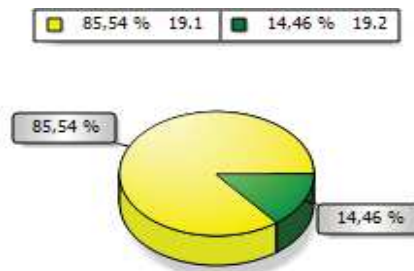

BRASILIA-DF, 31 de Dezembro de 2023

ANDERSON GUEDES DE LIMA
205 - Administrador - CPF 005.916.311-99

TARLEY GUEDES DA ROCHA
CONTADOR - CPF 725.641.801-91 - CRC DF 020366-O

CLOVES ALMEIDA DOS SANTOS

DEXION - 20:14:22



Junta Comercial do Estado do Distrito Federal

Este Livro foi protocolado sob o nº 24/078.068-0 no dia 04/06/2024. Os dados de autenticação estão contidos no Termo de Autenticação que deverá ser validado conforme informações constantes do mesmo.

Termo de Encerramento

Dados da empresa					
Nome Empresarial:					
LANCE TECNOLOGIA MATERIAIS E SERVICOS LTDA					
NIRE:	5360022188-5	CNPJ:	24.163.285/0001-40	NIRE Anterior:	
Nome Anterior:					
Município:	BRASILIA			UF:	DISTRITO FEDERAL
Inscrição			Inscrição Municipal:		
Data do ato constitutivo em Junta Comercial:			15/02/2016		

Dados do Livro			
Finalidade:	DIARIO		
Número de ordem:	5	Data assinatura:	04/06/2024
Quantidade de páginas:	26		
Período de escrituração			
Início:	01/01/2023	Fim:	31/12/2023
Período de retificação:			
Início:		Fim:	

Assinante(s)			
CPF	Nome	Função	CRC
005.916.311-99	ANDERSON GUEDES DE LIMA	Administrador	
725.641.801-91	TARLEY GUEDES DA ROCHA	Contador	020366-O

