

SENADO FEDERAL  
Secretaria de Tecnologia da Informação – PRODASEN  
Coordenação de Biblioteca

**RELATÓRIO DE REALIZAÇÃO DA PROVA DE CONCEITO (POC)**

Brasília, 5 de abril de 2024.

Nos dias 1º, 2, 3 e 4 de abril foi realizada a Prova de Conceito (POC) na Coordenação de Biblioteca (COBIB) do Senado Federal, localizada à Via N2, Anexo III do Senado Federal, Brasília-DF, em cumprimento à etapa prevista no Edital do PREGÃO ELETRÔNICO Nº 90021/2024 (Processo nº 00200.008208/2020-72), destinado à contratação de empresa para a prestação de serviços para o licenciamento de uso de uma solução informatizada de Plataforma de Serviços de Biblioteca (do inglês Library Services Platform – LSP), com serviços de migração de dados, para a Rede Virtual de Bibliotecas – RVBI, coordenada pela Biblioteca do Senado Federal.

Compareceram na sessão da Prova de Conceito, os senhores Michelângelo Mazzardo Marques Viana, CPF 676.852.850/53, cargo Gerente Comercial, na função “Diretor de Inovação” com contrato de trabalho junto à empresa EBSCO BRASIL LTDA e Everson Luís do Nascimento, CPF 033.186.654/44, cargo Gerente de Vendas, na função de “Gerente Regional de Vendas” também com contrato de trabalho junto à empresa EBSCO BRASIL LTDA para apresentar a solução oferecida na POC, com a presença da equipe técnica do Senado Federal: Sebastião Dimas Justo da Silva, matrícula: 227885 (COBIB), Cintia Mara Machado Ferreira da Costa, matrícula: 233812 (COBIB), Mônica Almeida Rizzo Soares, matrícula: 269594 (COBIB), Pedro Henrique Ton Tiussi, matrícula: 421823 (PRDSTI) e Cláudio Silva Miranda, matrícula: 105639 (PRDSTI).

Os representantes da Empresa EBSCO BRASIL LTDA apresentaram o comprovante de Contrato de Trabalho, como estabelece o Edital, CAPÍTULO XII – DA PROVA DE CONCEITO (POC), item 12.4.1, conforme segue:

SENADO FEDERAL  
Secretaria de Tecnologia da Informação – PRODASEN  
Coordenação de Biblioteca

## Carteira de Trabalho Digital

### Dados Pessoais

Data de emissão: 19/05/2020

Nome Civil: **MICHELANGELO MAZZARDO MARQUES VIANA**

CPF: **676.852.850-53**

Data de Nascimento: **16/10/1974**

Sexo: **Masculino**

Nacionalidade: **Brasileiro**

Nome da Mãe: **INEZ MARIA MAZZARDO VIANA**

### Contratos de Trabalho

- 11/06/2018 - Aberto

**EBSCO BRASIL LTDA**

**CNPJ RAIZ: 42.356.782**

Endereço: **RUA TEOFILO OTONI 00082 SAL**

Ocupação **142305 - GERENTE COMERCIAL**

Tipo de contrato: **Prazo indeterminado**

Tipo de admissão: **Admissão**

Salário contratual: **[REDACTED]**

Remuneração inicial: **[REDACTED]**

Última remuneração informada: **[REDACTED]** (02/2024)

Relação de trabalho: **Empregado**

Fonte da informação: **ESOCIAL**

SENADO FEDERAL  
Secretaria de Tecnologia da Informação – PRODASEN  
Coordenação de Biblioteca

## Carteira de Trabalho Digital

### Dados Pessoais

Data de emissão: 03/04/2024

Nome Civil: **EVERSON LUIS DO NASCIMENTO**  
CPF: **033.186.654-44**  
Data de Nascimento: **27/05/1981**

---

### Contratos de Trabalho

- **27/06/2019 - Aberto**  
**EBSCO BRASIL LTDA**  
**CNPJ RAIZ: 42.356.782**  
Endereço: **RUA TEOFILO OTONI 00082 SAL**  
Ocupação inicial: **142320 - GERENTE DE VENDAS**  
Tipo de contrato: **Prazo indeterminado**  
Tipo de admissão: **Admissão**  
Salário contratual: [REDACTED]  
Remuneração inicial: [REDACTED]  
Última remuneração informada: [REDACTED] (03/2024)  
Relação de trabalho: **Empregado**  
Fonte da informação: **ESOCIAL**

Durante a Prova de Conceito não houve comparecimento de nenhuma outra licitante para acompanhar o Processo.

Os requisitos listados no ANEXO 6, Parte V (conforme imagem abaixo), foram verificados a partir do acesso virtual dos softwares FOLIO, EBSCO DISCOVERY SERVICE, PANORAMA, Aplicação de auto registro de cadastro de usuário, aplicação de geração de etiquetas LIBSTICK e da documentação anexa a este relatório.

SENADO FEDERAL  
Secretaria de Tecnologia da Informação – PRODASEN  
Coordenação de Biblioteca

ANEXO 6

PROVA DE CONCEITO (POC)		
	<b>Parte V - Prova de Conceito (POC) (conclusão em até 20 (vinte) dias úteis)</b>	
12	Validação do resultado da importação dos dados bibliográficos	SF
13	Validação do resultado da importação dos dados administrativos	SF
14	Avaliação dos requisitos gerais	SF
15	Avaliação dos requisitos de circulação	SF
16	Avaliação dos requisitos de catalogação	SF
17	Avaliação dos requisitos de aquisição	SF
18	Avaliação dos requisitos de periódicos	SF
19	Avaliação dos requisitos do OPAC	SF
20	Avaliação dos requisitos de EEB	SF
Id	Tarefa	Responsável
21	Avaliação dos requisitos de relatórios web	SF
22	Avaliação dos requisitos de inventário	SF
23	Avaliação dos requisitos de OPAC mobile	SF
24	Avaliação dos resultados da POC	SF

SENADO FEDERAL  
Secretaria de Tecnologia da Informação – PRODASEN  
Coordenação de Biblioteca

## Sumário

12. Validação do resultado da importação dos dados bibliográficos .....	6
13. Validação do resultado da importação dos dados administrativos .....	10
14. Avaliação dos requisitos gerais .....	17
15. Avaliação dos requisitos de circulação.....	27
16. Avaliação dos requisitos de catalogação.....	44
17. Avaliação dos requisitos de aquisição.....	53
18. Avaliação dos requisitos de periódicos .....	59
19. Avaliação dos requisitos do OPAC.....	66
20. Avaliação dos requisitos de EEB .....	74
21. Avaliação dos requisitos de relatórios web .....	82
22. Avaliação dos requisitos de inventário .....	89
23. Avaliação dos requisitos de OPAC mobile.....	93
24. Avaliação dos resultados da POC .....	97

SENADO FEDERAL  
Secretaria de Tecnologia da Informação – PRODASEN  
Coordenação de Biblioteca

## 12. Validação do resultado da importação dos dados bibliográficos

Total de registros migrados: Amostra de 14.556 títulos transformados e carregados do ALEPH (a EBSCO adotou script específico para customizar a migração do ALEPH, depois executou o script migration\_tool criado pela EBSCO).

Novos registros foram adicionados durante a POC (totalizando atualmente 14.573).

A captura de tela mostra a interface de usuário do sistema de inventário. No topo, há uma barra de navegação com opções como 'Inventário', 'Contratos', 'Edição em lote', 'Devolução', 'Empréstimo', 'Log de circulação', 'Cursos', 'Painel de controle', 'Exportação de dados', 'Aplicativos' e 'Senado Federal'. Abaixo, há uma seção de 'Pesquisar e filtrar' com campos para 'Buscar' e 'Percorrer índice'. O principal conteúdo é uma tabela com os seguintes cabeçalhos: 'Título', 'Contribuidores', 'Editoras' e 'Relação'. A tabela contém 14 registros, cada um com um ícone de alerta amarelo. Os registros listados são:

Título	Contribuidores	Editoras	Relação
"Adequação" genitália e a violação do direito à paternidade biológica [recurso eletrônico] / Caio Barretos de Jesus.	Soto Alexander		
"Adequação" genitália e a violação do direito à paternidade biológica [recurso eletrônico] / Caio Barretos de Jesus.	Jesus, Caio Barretos de		
"Aids" e direito do trabalho: questões de direito material e processual / Alexandre Augusto Gualazzi.	Gualazzi, Alexandre Augusto	LTr (2005)	
"A escola não é dado escolher, segregar, separar, mas é seu dever ensinar, incluir, conviver": a análise dos argumentos dos ministros do STF no julgamento da ADI nº 5.357 / Isabella Branquinho Arantes, Daniel Damásio Borges.	Arantes, Isabella Branquinho ; Borges, Daniel Damásio		
A "delação" ou colaboração premiada [recurso eletrônico]: uma análise do instituto pela interpretação da lei / Gilson Dipp.	Dipp, Gilson, 1944-2022	IDP (2015)	
O "direito ao esquecimento" na internet: significado, efeitos e avaliação da "Sentença Google" do Tribunal europeu de 13 de maio de 2014 / Reinhard Singer, Benjamin Beck.	Singer, Reinhard ; Beck, Benjamin		
Um "direito inconveniente": a greve de servidores públicos civis / Álvaro Ricardo de Souza Cruz, Bernardo Augusto Ferreira Duarte, Bruno Santos Arantes Vieira.	Cruz, Álvaro Ricardo de Souza ; Duarte, Bernardo Augusto Ferreira ; Vieira, Bruno Santos Arantes		
"E essa tal gestão da diversidade?" [recurso eletrônico]: com a palavra, as pessoas não-cisgênero-sociais / William Roslindo Paranhos, Inara Antunes Vieira Wilterding, Edis Mafra Lapoli.	Paranhos, William Roslindo ; Wilterding, Inara Antunes Vieira ; Lapoli, Edis Mafra		
"Eu acredito na vítima" e o princípio da presunção de inocência [recurso eletrônico]: relações de poder e os direitos fundamentais no Judiciário brasileiro / Joana Selis Santos Caldas.	Caldas, Joana Selis Santos		
"Fair play" judicial na reafirmação dos direitos sociais: da crítica ao ativismo judicial concretista à defesa do controle material das leis orgamntárias pelo Poder Judiciário / Ana Paula Oliveira Ávila, Mariana Ruschel Wierchowski.	Ávila, Ana Paula Oliveira ; Wierchowski, Mariana Ruschel		
"Fetichismo de la loi, separation des pouvoirs et gouvernement des juges": tres ideas-fuerza para el rechazo del control jurisdiccional de la constitucionalidad de las leyes en Francia (1789-1958) / Francisco Fernández Segado.	Fernández Segado, Francisco, 1950-		

A captura de tela mostra o formulário de edição de um registro bibliográfico. No topo, há uma barra de navegação com opções como 'Inventário', 'Contratos', 'Edição em lote', 'Devolução', 'Empréstimo', 'Log de circulação', 'Cursos', 'Painel de controle', 'Exportação de dados', 'Importação de dados', 'Acesso Eletrônico', 'Aplicativos' e 'Senado Federal'. Abaixo, há uma seção de 'Pesquisar e filtrar' com campos para 'Buscar' e 'Percorrer índice'. O principal conteúdo é o formulário de edição de um registro bibliográfico. O formulário contém os seguintes campos:

- LDR: 8885cam2208341j4500
- 001: in0000012250
- 005: 20230404154551,0
- 007: Tipo SMD
- 008: Srce Audn Ctrt Idioma Formulário Conf Blog MRec Ctry Cont GPub LitF Indx Ills Fest Dist Data de início Data de término
- 035: \$a (SEN01)0900021089
- 040: \$a RR-BRMI 1 Sh por Sa rda
- 080: \$a 340(3)
- 084: \$a 340.03 \$2 cobdr
- 245: \$a Enciclopédia Saravia do direito / Sc coordenação do prof. R. Limongi França.
- 264: \$a São Paulo Sp Saravia Sc 1977-1982
- 300: \$a 78 volumes
- 336: \$a texto \$f (url)(http://www.rdarregistry.info/termList/RDARContentTypes#1200 \$b ht \$2 rdaccontent
- 337: \$a não mediado \$f (url)(http://www.rdarregistry.info/termList/RDARMediaTypes#1207 \$b x \$2 rdamedia
- 338: \$a volume \$f (url)(http://www.rdarregistry.info/termList/RDARCarrierTypes#1049 \$b nc \$2 rdacarrier \$f (url)(http://id.loc.gov/vocabulary/carriers/nc
- 500: \$a Edição comemorativa do sequicentário da Fundação dos Cursos Jurídicos no Brasil, 1927-1977.
- 500: \$a Verbetes publicados com a colaboração de Evarado da Cunha Lima: "aberratio delicti" (v. 1, p. 321-324); "aberratio lictus" (v. 1, p. 324-327); antijuridicidade (v. 7, p. 1-6); arrendimento eficaz (v. 8, p. 104-110) e atestado violento ao pudor (v. 8, p. 375-378)
- 650: \$a Direito Sv enciclopédia.
- 700: \$a França, R. Limongi \$q (Rubens Limongi), \$d 1927-1999 \$e coordenador \$f http://viaf.org/viaf/65249610 \$4 crd \$2 ap

SENADO FEDERAL  
Secretaria de Tecnologia da Informação – PRODASEN  
Coordenação de Biblioteca

Para fins de comparação, registro original no sistema ALEPH:

A captura de tela mostra a interface do sistema ALEPH com o seguinte conteúdo:

**Enciclopédia Saraiva do direito / 0 Ano: 1977**

Líder [Ctrl+F]	0000cam^2200649^1^4500
Data e hora	20230404154551.0
Descr.física	ta
008[Ctrl+F]	990508m19771982b1^-----e^000^0^por^d
F. cat.[Ctrl#3]	040
	a BR-BrBM)
	b por
	e rda
IL CDU	080 a 34(03)
Class. Direito	084 a 340.03
	z cddir
Título	245 00 a Enciclopédia Saraiva do direito / c coordenação do prof. R. Limongi França.
Imprenta	264 1 a São Paulo b Saraiva c 1977-1982
Desc.física	300 a 78 volumes
Tipo conteúdo	336 a texto 0 (uri)http://www.rdaregistry.info/termList/RDACContentType/#1020 b txt z rdaccontent
Tipo mídia	337 a não mediado 0 (uri)http://www.rdaregistry.info/termList/RDAMediaType/#1007 b n z rdamedia
Tipo suporte	338 a volume 0 (uri)http://www.rdaregistry.info/termList/RDACCarrierType/#1049 b nc z rdacarrier http://id.loc.gov/vocabulary/carriers/nc
Notas gerais	500 a Edição comemorativa do sesquicentenário da Fundação dos Cursos Jurídicos no Brasil, 1827-1977.
Notas gerais	500 a Verbetes publicados com a colaboração de Everardo da Cunha Luna: "aberratio delicti" (v. 1, p. 331-334); "aberratio ictus" (v. 1, p. 334-337); antijuridicidade (v. 7, p. 1-6); arrependimento eficaz (v. 8, p. 104-110) e atentado violento ao pudor (v. 8, p. 375-378)
Ass principal	650 14 a Direito v enciclopédia.
Ent.sec.-nome	700 1 a França, R. Limongi g (Rubens Limongi), d 1927-1999

1. Mensagens | 2. Ajuda do Campo | 3. Ver no OPAC WEB (Ctrl+O) | 4. Registros HDL | 5. Objetos | [ver relacionados]

SENADO FEDERAL  
Secretaria de Tecnologia da Informação – PRODASEN  
Coordenação de Biblioteca

A empresa adicionalmente efetuou importação de amostra de registros de “Autoridade”:  
- Amostra de 14.142 registros de autoridade carregados (exportados do sistema ALEPH):

Autorizada/Referência	Cabeçalho/Referência	Tipo de cabeçalho	Número de títulos
<input type="checkbox"/> Authorized	Romano, Olavo, 1938-2023	Personal Name	
<input type="checkbox"/> Reference	Romano, Olavo	Personal Name	
<input type="checkbox"/> Authorized	Ellis Junior, Alfredo, 1896-1974	Personal Name	
<input type="checkbox"/> Auth/Ref	Abreu, Brício de, 1903-1970	Personal Name	
<input type="checkbox"/> Authorized	Bueno, Francisco da Silveira, 1898-1989	Personal Name	
<input type="checkbox"/> Auth/Ref	Camões, Luís de, 1524?-1580	Personal Name	
<input type="checkbox"/> Auth/Ref	Pecoraro, Dimorh da Silveira Campos	Personal Name	
<input type="checkbox"/> Auth/Ref	Pecoraro, Elgino	Personal Name	
<input type="checkbox"/> Authorized	Bueno, Francisco da Silveira, 1898-1989	Personal Name	
<input type="checkbox"/> Auth/Ref	Bressane, Geraldo	Personal Name	
<input type="checkbox"/> Auth/Ref	Castelo Branco, Camilo, 1825-1890	Personal Name	
<input type="checkbox"/> Authorized	Rodrigues, José Honório, 1913-1987	Personal Name	
<input type="checkbox"/> Auth/Ref	Abreu, J. Capistrano de (João Capistrano de), 1853-1927	Personal Name	
<input type="checkbox"/> Auth/Ref	Bilac, Olavo, 1865-1918	Personal Name	
<input type="checkbox"/> Auth/Ref	Duque, Gonzaga, 1863-1911	Personal Name	
<input type="checkbox"/> Reference	Veríssimo, José	Personal Name	
<input type="checkbox"/> Reference	Matos, José Veríssimo Dias de, 1857-1916	Personal Name	
<input type="checkbox"/> Auth/Ref	Albuquerque, Medeiros e, 1867-1934	Personal Name	
<input type="checkbox"/> Auth/Ref	Montenegro, Olívio, 1896-1962	Personal Name	
<input type="checkbox"/> Auth/Ref	Pinhoeiro, J. C. Fernandes (Joaquim Caetano Fernandes), 1825-1876	Personal Name	
<input type="checkbox"/> Auth/Ref	Academia Brasileira de Letras	Corporate Name	
<input type="checkbox"/> Authorized	Figueiredo, Nice Menezes de	Personal Name	

SENADO FEDERAL  
Secretaria de Tecnologia da Informação – PRODASEN  
Coordenação de Biblioteca

### 13. Validação do resultado da importação dos dados administrativos

Total de exemplares migrados: Amostra de 14.433 itens foram transformados e carregados do Aleph (a EBSCO usou ferramenta própria de migração Aleph do DATA IC da EBSCO);

#### Registros de coleções (holdings):

Instância	Coleções	Item
AGU > R 340.03 E56 ESD	Visualizar coleções	Adicionar Item 61
STJ > 34(03) E56s	Visualizar coleções	Adicionar Item 45
CAM > 34(03) ENCIC SD ENCIC	Visualizar coleções	Adicionar Item 79
DEFAULT > 34(031) E56 ESD	Visualizar coleções	Adicionar Item 78
MJU > R 340.03 E56S	Visualizar coleções	Adicionar Item 79
SEN > 340.03 E56 S	Visualizar coleções	Adicionar Item 159
STF > 340.03 E56 ESD	Visualizar coleções	Adicionar Item 78
STJ > 34(038) E56s	Visualizar coleções	Adicionar Item 78

Below the list, the 'Dados administrativos' section shows the following information:

Instância HRID	Fonte	Data da catalogação
in00000012250	MARC	-

Additional administrative data includes:

Termo do status da instância	Código de status da instância	Fonte de status da instância
-	-	-

The status is updated on 09/03/2024, 00:47. The mode of periodicity is 'single unit'.

SENADO FEDERAL  
Secretaria de Tecnologia da Informação – PRODASEN  
Coordenação de Biblioteca

Registro de exemplares:

Exemplar • 21089-1160 • Available  
#00000030206 • Última atualização: 13/03/2024

Instância: Enciclopédia Saraiva do direito / coordenação do prof. R. Limongi França... Saraiva, 1977-1982  
Coleções: SEN > 340.03 E56 S

Registro do item (LIVRO, Available)

Localização efetiva para o item: SEN  
Número de chamada efetivo: 340.03 E56 S 25

Recolher todos

^ Dados administrativos  
Última atualização do registro: 12/03/2024 23:27

Item HRID	Código de barras do item	Número de acesso
#00000030206	21089-1160	-

Identificador de item	Identificador anterior
-	1153

Tipo de código estatístico	Código estatístico
-	-

Nota administrativa

-

^ Dados do item

Tipo de material: LIVRO

Ordem de arquivamento: 340.03 E56 S 225

Número de chamada do item	Prefixo do número de chamada	Número de chamada	Sufixo do número de chamada
-	-	340.03 E56 S	-

Tipo de número de chamada	Outer scheme
-	-

Número de exemplar	Número de peças	Descrição das peças
-	-	V.25 EX.4

Exemplar • 21089-1160 • Available  
#00000030206 • Última atualização: 13/03/2024

^ Dados de enumeração

Enumeração	Cronologia
-	-

Volume: 25

Ano, legenda: V.25 EX.4

Condição

Tags

^ Notas do item

Somente pessoal autorizado	NotaArrive
-	19991130

No.

^ Empréstimo e disponibilidade

Tipo de empréstimo permanente	Tipo de empréstimo temporário
Consulta Local - Periódicos	-

Status do item	Requisições
Disponível status atualizado 12/03/2024, 23:09	-

Usuário que está emprestando	Data do empréstimo	Data de vencimento
-	-	-

Somente pessoal autorizado

Nota
-

SENADO FEDERAL  
Secretaria de Tecnologia da Informação – PRODASEN  
Coordenação de Biblioteca

Para fins de comparação, registro na interface do sistema ALEPH:

Catálogo - Aleph - Versão 23 Base de dados: SEN01 - Catálogo Coletivo (SEN01) Servidor: biblioteca2.senado.gov.br:6991 Operador: SENDIMAS

ALEPH Visualizar Catálogo Itens Editar Ações Editar Texto Gerenciador de registro Bem-vindo Serviços Ajuda

Código de barras: BIB= 21089 ADM= 21089 - Enciclopédia Saraiva do direito / (). Ano: 1977

Seq	Cód barras	Biblioteca	Descrição	Localização	Coleção	Status	Notas	Empréstimos
730	SEN00315869	SEN	V.25 EX.2	340.03 E56 S	Referência	Consulta local		1
1160	21089-1160	SEN	V.25 EX.4	340.03 E56 S	Referência	BAIXADO		0
1590	SEN00003716	SEN	V.25 EX.3	340.03 E56 S	Referência	AVALIAÇÃO ATENDIMENTO		1
970	SEN00003695	SEN	V.26	340.03 E56 S	Referência	AVALIAÇÃO ATENDIMENTO		1
1380	SEN00315870	SEN	V.26 EX.2	340.03 E56 S	Referência	Consulta local		1
980	SEN00003682	SEN	V.27	340.03 E56 S	Referência	AVALIAÇÃO ATENDIMENTO		1
1260	SEN00315871	SEN	V.27 EX.2	340.03 E56 S	Referência	Consulta local		1
1250	SEN00003746	SEN	V.28	340.03 E56 S	Referência	AVALIAÇÃO ATENDIMENTO		1
1270	SEN00315872	SEN	V.28 EX.2	340.03 E56 S	Referência	Consulta local		1
990	SEN00003681	SEN	V.29	340.03 E56 S	Referência	AVALIAÇÃO ATENDIMENTO		1
1780	SEN00315873	SEN	V.29 EX.2	340.03 E56 S	Referência	Consulta local		1

1. Exibido do item | 2. Info. Geral (1) | 3. Info. Geral (2) | 4. Info. Fascículo | 5. Enum./Cronol. Fascículo | 6. Link com HOL

Info. bibliográficas

Reg ADM (Sequencial do item) 21089 1160  
Sub-biblioteca SEN  
Coleção R  
Localização 340.03 E56 S  
Tipo de localização item / 2ª Localização  
Descrição V.25 EX.4  
Status do item BAIXADO  
Status de processamento do item BAIXADO  
Data de atualização do status de processamento do item 00000000  
Código de barras 21089-1160  
Número do exemplar

SENADO FEDERAL  
Secretaria de Tecnologia da Informação – PRODASEN  
Coordenação de Biblioteca

Visualização de registros bibliográficos na interface de consulta (EBSCO DISCOVERY SERVICE):

A interface de consulta EBSCO Discovery Service exibe o registro bibliográfico da Enciclopédia Saraiva do direito. O título principal é "Enciclopédia Saraiva do direito / coordenação do prof. R. Limongi França". O idioma é Português e a publicação é de São Paulo Saraiva, 1977-1982. A obra consiste em 78 volumes e é classificada como "Encyclopedias; Non-fiction". O assunto principal é "Direito -- enciclopédia". As observações mencionam a edição comemorativa do sesquicentário da Fundação dos Cursos Jurídicos no Brasil (1927-1977) e a colaboração de Everardo da Cunha Luna. Outros autores incluem França R. Limongi (Rubens Limongi), 1927-1999, coordenador. O número de acesso é rvb.oai.edge.bibliotecasenado.folio.ebsco.com.f500001202.0476f44.2f03.554c.9f31.7210f4b43013 e a base de dados é rvb-foilo.

Visualização de registros de exemplares na interface de consulta (EBSCO DISCOVERY SERVICE):

A interface de consulta EBSCO Discovery Service exibe a visualização de exemplares da Enciclopédia Saraiva do direito. A tabela abaixo apresenta os detalhes de cada exemplar, incluindo a localização, o número de chamada e o status.

Localização	Número de chamada	Status
SEN	340.03 E56 S (74)	Available
SEN	340.03 E56 S (55)	Available
Superior Tribunal de Justiça - Coleção Geral	34(038) E56s (78)	Missing
Superior Tribunal de Justiça - Coleção Geral	34(038) E56s (78)	Available
Superior Tribunal de Justiça - Coleção Geral	34(038) E56s (78)	Missing
SEN	340.03 E56 S (22)	Available
Superior Tribunal de Justiça - Coleção Geral	34(038) E56s (78)	Available
Supremo Tribunal Acervo - Coleção Geral	340.03 E56 ESD (4)	Available
SEN	340.03 E56 S (1)	Available
Superior Tribunal de Justiça - Coleção Geral	34(038) E56s (78)	Available
SEN	340.03 E56 S (7)	Available
SEN	340.03 E56 S (10)	Available
Supremo Tribunal Acervo - Coleção Geral	340.03 E56 ESD (11)	Available
Supremo Tribunal Acervo - Coleção Geral	340.03 E56 ESD (67)	Available
Supremo Tribunal Acervo - Coleção Geral	340.03 E56 ESD (37)	Available
SEN	340.03 E56 S (59)	Available

SENADO FEDERAL  
Secretaria de Tecnologia da Informação – PRODASEN  
Coordenação de Biblioteca

SEN	340.03 E56 S (7)	Available
SEN	340.03 E56 S (10)	Available
Supremo Tribunal Acervo - Coleção Geral	340.03 E56 ESD (11)	Available
Supremo Tribunal Acervo - Coleção Geral	340.03 E56 ESD (67)	Available
Supremo Tribunal Acervo - Coleção Geral	340.03 E56 ESD (37)	Available
SEN	340.03 E56 S (59)	Available
SEN	340.03 E56 S (71)	Available
Supremo Tribunal Acervo - Coleção Geral	340.03 E56 ESD (41)	Available
Supremo Tribunal Acervo - Coleção Geral	340.03 E56 ESD (10)	Available
SEN	340.03 E56 S (60)	Available
SEN	340.03 E56 S (58)	Available
SEN	340.03 E56 S (16)	Available
Supremo Tribunal Acervo - Coleção Geral	340.03 E56 ESD (27)	Available
SEN	340.03 E56 S (69)	Available
SEN	340.03 E56 S (64)	Available
SEN	340.03 E56 S (25)	Available
Superior Tribunal de Justiça - Coleção Geral	34(038) E56s (78)	Available
Supremo Tribunal Acervo - Coleção Geral	340.03 E56 ESD (25)	Available
Supremo Tribunal Acervo - Coleção Geral	340.03 E56 ESD (54)	Available
Supremo Tribunal Acervo - Coleção Geral	340.03 E56 ESD (55)	Available
SEN	340.03 E56 S (78)	Available
Superior Tribunal de Justiça - Coleção Geral	34(038) E56s (78)	Missing
SEN	340.03 E56 S (57)	Available
SEN	340.03 E56 S (54)	Available
Supremo Tribunal Acervo - Coleção Geral	340.03 E56 ESD (66)	Available
SEN	340.03 E56 S (32)	Available
Superior Tribunal de Justiça - Coleção Geral	34(038) E56s (78)	Available
SEN	340.03 E56 S (64)	Available

Superior Tribunal de Justiça - Coleção Geral	34(038) E56s (78)	Available
Superior Tribunal de Justiça - Coleção Geral	34(038) E56s (78)	Missing
Supremo Tribunal Acervo - Coleção Geral	340.03 E56 ESD (24)	Available
SEN	340.03 E56 S (67)	Available
SEN	340.03 E56 S (47)	Available
Supremo Tribunal Acervo - Coleção Geral	340.03 E56 ESD (43)	Available
SEN	340.03 E56 S (22)	Available
SEN	340.03 E56 S (16)	Available
Superior Tribunal de Justiça - Coleção Geral	34(038) E56s (78)	Missing
Superior Tribunal de Justiça - Coleção Geral	34(038) E56s (78)	Missing
SEN	340.03 E56 S (40)	Available
SEN	340.03 E56 S (75)	Available
SEN	340.03 E56 S (2)	Available
SEN	340.03 E56 S (43)	Available
SEN	340.03 E56 S (66)	Available
Superior Tribunal de Justiça - Coleção Geral	34(038) E56s (78)	Missing
Superior Tribunal de Justiça - Coleção Geral	34(038) E56s (78)	Available
Superior Tribunal de Justiça - Coleção Geral	34(038) E56s (78)	Available
Superior Tribunal de Justiça - Coleção Geral	34(038) E56s (78)	Available
Superior Tribunal de Justiça - Coleção Geral	34(038) E56s (78)	Missing
SEN	340.03 E56 S (11)	Available
Supremo Tribunal Acervo - Coleção Geral	340.03 E56 ESD (1)	Available
SEN	340.03 E56 S (5)	Available
Superior Tribunal de Justiça - Coleção Geral	34(038) E56s (78)	Available
SEN	340.03 E56 S (5)	Available
Supremo Tribunal Acervo - Coleção Geral	340.03 E56 ESD (63)	Available
Superior Tribunal de Justiça - Coleção Geral	34(038) E56s (78)	Missing
Supremo Tribunal Acervo - Coleção Geral	340.03 E56 ESD (36)	Available

SENADO FEDERAL  
Secretaria de Tecnologia da Informação – PRODASEN  
Coordenação de Biblioteca

Migração de dados de usuários: foi importada uma amostra de cadastros de usuários exportados do sistema ALEPH:

Resultado de uma pesquisa de usuários no sistema. A interface mostra uma barra de pesquisa e filtros à esquerda, e uma tabela de resultados à direita. A tabela contém as seguintes colunas: Nome, Ativo, Grupo de usuários.

Nome	Ativo	Grupo de usuários
Almeida, Bianca da Silva	Inativo	Estagiário do Senado Federal
Silves de Amorim, Abaílio	Ativo	Servidor do Tribunal
Caselli de Azevedo, Luiz Henrique	Ativo	Assessor legislativo da Câmara dos Deputados
Elizondo, Ildégarde Jesus	Inativo	Assessor legislativo da Câmara dos Deputados
Elizondo, Jesus	Inativo	Servidor do Tribunal
Ferreira, Cintia	Ativo	Servidores do Senado Federal
Field, custom	Inativo	Assessor legislativo da Câmara dos Deputados
Gabinete, Senador Alvaro Dias	Ativo	Gabinete
Gabinete, Senador Jarbas Vasconcelos	Inativo	Gabinete
Gabinete, Senador Pedro Simon	Ativo	Gabinete
Guimarães Prieto Ribeiro, Adriana	Ativo	Assessor
Leite, Bruna Alves	Inativo	Estagiário do Senado Federal
Matutino Ferreira, Sara	Ativo	Servidores do Senado Federal
MME, Ministério de Minas e Energia	Ativo	Biblioteca conveniada
Moreira, Ana Karline de Oliveira	Ativo	Assessor
MPM, Procuradoria Geral da Justiça Militar	Ativo	Biblioteca conveniada
Paiva, Claudia Gomes	Ativo	Assessor legislativo da Câmara dos Deputados
Paranhos Sarmento Leite, Henrique	Ativo	Assessor legislativo da Câmara dos Deputados
para testes, Aarão	Ativo	Servidor do Tribunal
Pimenta Madeira Filho, Acir	Ativo	Assessor
Pinto de Jesus, Abigail	Ativo	Servidor do Tribunal
Rodrigues, Jose Mario da Silva	Inativo	Estagiário do Senado Federal
Santos, José	Inativo	Assessor
SEBRAE, Serviço Brasileiro de Apoio às Micro e Pequenas Empresas	Ativo	Biblioteca conveniada
Silva, Cleonir Calvan da	Inativo	Estagiário do Senado Federal

Detalhes do perfil do usuário Matutino Ferreira, Sara. A interface mostra uma barra de pesquisa e filtros à esquerda, e uma tabela de resultados à direita. A tabela contém as seguintes colunas: Nome, Ativo, Código de barras, Grupo de usuários.

Nome	Ativo	Código de barras	Grupo de usuários
Almeida, Bianca da Silva	Inativo	[REDACTED]	Estagiário
Silves de Amorim, Abaílio	Ativo	[REDACTED]	Servidor do Tribunal
Caselli de Azevedo, Luiz Henrique	Ativo	[REDACTED]	Assessor I dos Deput
Elizondo, Ildégarde Jesus	Inativo	[REDACTED]	Assessor I dos Deput
Elizondo, Jesus	Inativo	[REDACTED]	Servidor do Tribunal
Ferreira, Cintia	Ativo	[REDACTED]	Servidores do Senado Federal
Field, custom	Inativo	[REDACTED]	Assessor I dos Deput
Gabinete, Senador Alvaro Dias	Ativo	[REDACTED]	Gabinete
Gabinete, Senador Jarbas Vasconcelos	Inativo	[REDACTED]	Gabinete
Gabinete, Senador Pedro Simon	Ativo	[REDACTED]	Gabinete
Guimarães Prieto Ribeiro, Adriana	Ativo	[REDACTED]	Assessor
Leite, Bruna Alves	Inativo	[REDACTED]	Estagiário
Matutino Ferreira, Sara	Ativo	[REDACTED]	Servidores do Senado Federal
MME, Ministério de Minas e Energia	Ativo	[REDACTED]	Biblioteca
Moreira, Ana Karline de Oliveira	Ativo	[REDACTED]	Assessor
MPM, Procuradoria Geral da Justiça Militar	Ativo	[REDACTED]	Biblioteca
Santos, José	Inativo	[REDACTED]	Assessor

**Matutino Ferreira, Sara**

Última atualização do registro: 01/04/2024 16:09

Sobrenome	Nome	Nome do meio	Nome preferido
Matutino Ferreira	Sara		

Grupo de usuários	Status	Data de validade	Código de barras
Servidores do Senado Federal	Ativo	31/12/2099	[REDACTED]

**Suspensões do usuário**

**Mais informações**

Data de inscrição	Data de nascimento
21/07/2031	

Número do Faltô: 10244508-63ee-55a8-4302-400f06416cc ID no sistema externo: [REDACTED]

Preferências de solicitação: Preferência de espera - Sim Entrega - Não

Local padrão para retirada: [REDACTED]

Nome do departamento: Senado Federal

Nome de usuário: [REDACTED]

SENADO FEDERAL  
Secretaria de Tecnologia da Informação – PRODASEN  
Coordenação de Biblioteca

Usuários - FOLIO

Matutino Ferreira, Sara

Recolher todos

Última atualização do registro: 03/04/2024 16:39

Sobrenome*	Nome	Nome do meio	Nome preferido
Matutino Ferreira	Sara		
Grupo de usuários*	Status*	Data de expiração	Código de barras
Servidores do Senado Federal (Serviç...)	Ativo	2099-12-30	

Mais informações

Data de inscrição	ID no sistema externo	Data de nascimento	Número do Folio
2023-07-20		YYYY-MM-DD	1024548-63ec-55a8-43b2-40df06d416cc
Preferências de solicitação	Nome do departamento		
<input checked="" type="checkbox"/> Proteleira de espera	Senado Federal		
<input type="checkbox"/> Entrega			
Local padrão para retirada	Adicionar departamento		
Selecione o ponto de serviço			
Nome de usuário	Senha do Folio		
	Enviar email de redefinição de senha		

Informações de contato

E-mail*	Telefone	Celular	Contato preferido*
			Email

Endereços

Cancelar Salvar e fechar

Para fins de comprovação, registro do cadastro de usuário no sistema ALEPH:

Circulação - Aleph - Versão 23 Base de dados: SEN50 - Administrativa (SEN50) Servidor: biblioteca2.senado.gov.br:8991 Operador: SENDIMAS

Sara Matutino Ferreira (SMATUTINO/RX2II)

1. Informações Globais do Usuário 2. Notas e Impedimentos Globais

Data de criação	21/07/21	Data de atualização	11/04/23
ID do usuário	SMATUTINO	Senha do ID	****
Código de barras		Senha do cód. barras	****
Nome	Sara Matutino Ferreira		
Suação		Data de nascimento	02/12/1993
Título		Local de nascimento	
Sexo		Unidade de EEB	0000
Limite reserv títulos	0000	Idioma	POR
Limite total de EEBs	0000	Orçamento	
Limite de EEBs ativos	0000	Parti	
ID do responsável		Biblioteca local	SEN
ID primário		Bib de expedição	SEN
Tipo de procuração	00	Permissão de exportação de dados	<input type="checkbox"/>
Formato do e-mail	P	Enviar todos avios/cartas ao usuário	<input type="checkbox"/>
		Aceita receber SMS	<input checked="" type="checkbox"/>

Atividades do Usuário

- [E] Empréstimos (1)
- [C] Caixa (0,00 em crédito)
- [X] Pedidos de Reserva (0)
- [F] Pedidos de Fotocópia (0)
- [B] Pedidos de EEB (0 ; 0/0)
- [X] Procuradores/Responsáveis
- [S] Sala de Leitura
- [L] Listas de Circulação
- [N] Estatística de Circulação (0)
- [Z] Histórico de Circulação (0)
- [A] Reservas Agendadas (0)
- [T] Reservas de Títulos (0)

Registro do Usuário

- [G] Informações Globais
- [U] Informações Locais
- [D] Endereços
- [I] Ide Adicionais

Botões: Editar, Confirmar, Impresões, Ver situação, Atualizar foto, Salvar

SENADO FEDERAL  
Secretaria de Tecnologia da Informação – PRODASEN  
Coordenação de Biblioteca

## 14. Avaliação dos requisitos gerais

Verificada disponibilidade dos produtos (1.1 Requisitos Gerais do Sistema), conforme arquitetura proposta:

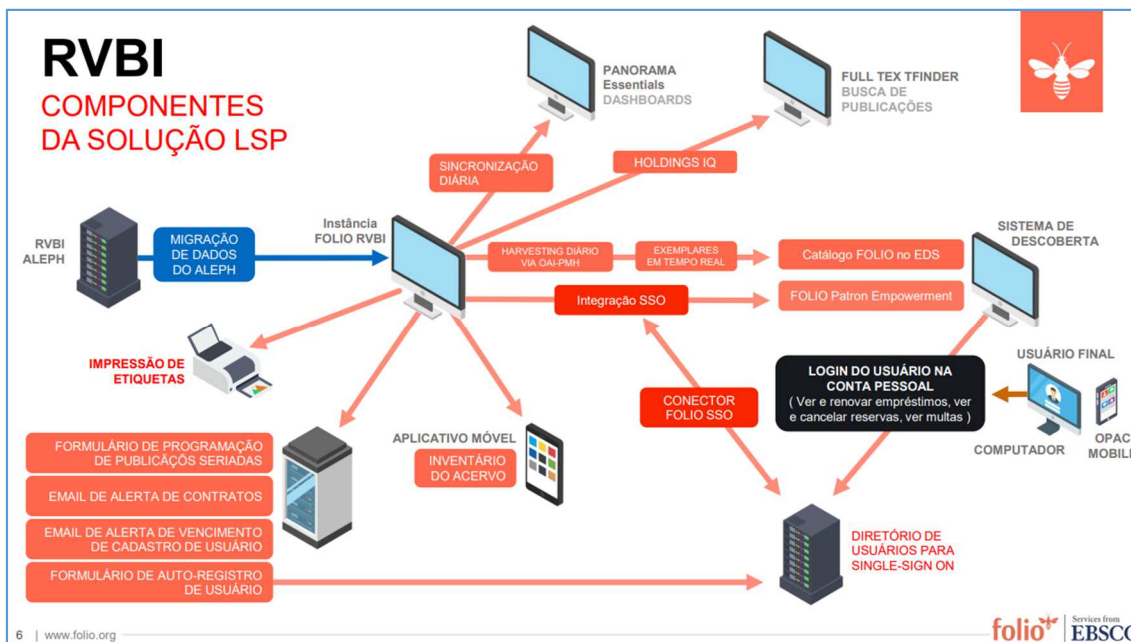

APLICATIVOS DO FOLIO INSTALADOS PARA A POC (VERSÃO “ORCHID”):

Os aplicativos do sistema de gestão (FOLIO) são acessíveis através de navegador Web em modelo Software as a Service (SaaS).

<https://bibliotecas Senado.folio.ebsco.com/>

SENADO FEDERAL  
Secretaria de Tecnologia da Informação – PRODASEN  
Coordenação de Biblioteca

A captura de tela mostra a interface do sistema FOLIO em um navegador. O endereço da página é `bibliotecas Senado.folio.ebsco.com`. O cabeçalho do sistema contém o nome "FOLIO" e uma barra de navegação com ícones para: Contratos, Edição em lote, Devolução, Empréstimo, Log de circulação, Cursos, Aplicativos e Senado Federal. O conteúdo principal da página apresenta o texto "Bem-vindo, o Futuro das Bibliotecas É". Um menu de navegação lateral está aberto, exibindo as seguintes opções: Acervo Eletrônico, Aquisições, Autoridades MARC, Configurações, Exportação de dados, Faturas, Finanças, Importação de dados, Inventário, Licenças, Organizações, Painel de controle, Recebimento, Requisições, Tarefas, Trabalhos de Exportação e Usuários.

SENADO FEDERAL  
Secretaria de Tecnologia da Informação – PRODASEN  
Coordenação de Biblioteca

INTERFACE DE ADMINISTRAÇÃO, ATRAVÉS DO APLICATIVO “CONFIGURAÇÕES” (EXEMPLOS):

Esta imagem mostra a interface de administração do sistema de bibliotecas, especificamente a aba "Tipos de materiais". O sistema é acessado via navegador em <https://bibliotecas Senado.FOLIO.EBS.CO/SETTINGS/INVENTORY/MATERIALTYPES>. O menu de navegação superior inclui opções como "Configurações", "Contratos", "Empréstimo", "Log de circulação", "Cursos" e "Aplicativos".

À esquerda, há um menu de navegação com a opção "Inventário" selecionada. O conteúdo principal é dividido em duas seções: "Coleções" e "Itens".

A seção "Tipos de materiais" apresenta uma tabela com as seguintes colunas: Nome, Fonte, Última atualização e Ações. Os dados são os seguintes:

Nome	Fonte	Última atualização	Ações
CDMUS	folio	07/03/2024 por EBSAdmin, EBSAdmin	[Editar] [Excluir]
CDROM	folio	07/03/2024 por EBSAdmin, EBSAdmin	[Editar] [Excluir]
DISQ	folio	07/03/2024 por EBSAdmin, EBSAdmin	[Editar] [Excluir]
Fascículo	local	16/02/2024 por EBSMigration, EBSMigration	[Editar] [Excluir]
Fita cassete	local	16/02/2024 por EBSMigration, EBSMigration	[Editar] [Excluir]
Fita de video	folio	16/02/2024 por EBSMigration, EBSMigration	[Editar] [Excluir]
FOLHE	folio	07/03/2024 por EBSAdmin, EBSAdmin	[Editar] [Excluir]

Esta imagem mostra a interface de administração do sistema de bibliotecas, especificamente a aba "Editor de regras de circulação". O sistema é acessado via navegador em <https://bibliotecas Senado.FOLIO.EBS.CO/SETTINGS/CIRCULATION/RULES>. O menu de navegação superior é idêntico ao da primeira imagem.

À esquerda, o menu de navegação tem a opção "Circulação" selecionada. O conteúdo principal é dividido em duas seções: "Geral" e "Editor de regras de circulação".

A seção "Editor de regras de circulação" apresenta um campo de busca "regras de filtragem" e um botão "Salvar". Abaixo, há um editor de código com o seguinte conteúdo:

```
1 priority: number-of-criteria, criterium (t, s, c, b, a, m, g), last-line
2 fallback-policy: 1 example-loan-policy r allow-all n nao-enviar o overdue-fine-policy i lost-item-fee-policy
3 [ ]= livro: 1 15-dias r allow-all n nao-enviar o overdue-fine-policy i lost-item-fee-policy
4 [ ]= all: 1 14-dias r allow-all n enviar o overdue-fine-policy i lost-item-fee-policy
5 [ ]t consulta-local + [ ]e all: 1 consulta-em-sala r allow-all n nao-enviar o overdue-fine-policy
6 i lost-item-fee-policy
```

SENADO FEDERAL  
Secretaria de Tecnologia da Informação – PRODASEN  
Coordenação de Biblioteca

Configurações - FOLIO

bibliotecas Senado folio.ebsco.com/settings/organizations/type

**Configurações**

- Calendário
- Circulação
- Contratos
- Cursos
- Desenvolvedor
- Exportação de dados
- Faturas
- Finanças
- Importação de dados
- Integração GOBI
- Inventário
- Licenças
- Meu perfil
- Notas
- OAI-PMH
- Organizações**
- Tags
- Tarefas
- Tenant

**Configurações de organizações**

- Categorias
- Tipos**

**Tipos** + Novo

Nome	Estado	Ações
Editor	Active	<a href="#">✎</a> <a href="#">🗑</a>
Fornecedor	Active	<a href="#">✎</a> <a href="#">🗑</a>
Importador	Inactive	<a href="#">✎</a> <a href="#">🗑</a>
Livraria	Active	<a href="#">✎</a> <a href="#">🗑</a>
MEI	Active	<a href="#">✎</a> <a href="#">🗑</a>

Configurações - FOLIO

bibliotecas Senado folio.ebsco.com/settings/tenant-settings/location-locations

**Configurações**

- Desenvolvedor
- Exportação de dados
- Faturas
- Finanças
- Importação de dados
- Integração GOBI
- Inventário
- Licenças
- Meu perfil
- Notas
- OAI-PMH
- Organizações
- Tags
- Tarefas
- Tenant**
- Unidades de aquisição
- Usuários

**Tenant**

**Geral**

Endereços

Idioma e localização

Plugins preferidos

Configurações de SSO

Pontos de serviço

**Configuração de localização**

Instituições

Campus

Bibliotecas

**Localizações**

**Instituição**

Rede Virtual de Bibliotecas (RVBI)

**Campus**

Brasília (DF)

**Biblioteca**

Selecione a biblioteca

- Selecione a biblioteca
- Advocacia-Geral da União (AGU)
- Câmara dos Deputados (CD)
- Câmara Legislativa do DF (CLDF)
- Ministério da Justiça (MJ)
- Senado Federal (SF)
- Superior Tribunal de Justiça (STJ)
- Superior Tribunal Militar (STM)
- Supremo Tribunal Federal (STF)
- Tribunal de Contas do DF (TCDF)
- Tribunal de Justiça do DF (TJDF)
- Tribunal Superior do Trabalho (TST)

SENADO FEDERAL  
Secretaria de Tecnologia da Informação – PRODASEN  
Coordenação de Biblioteca

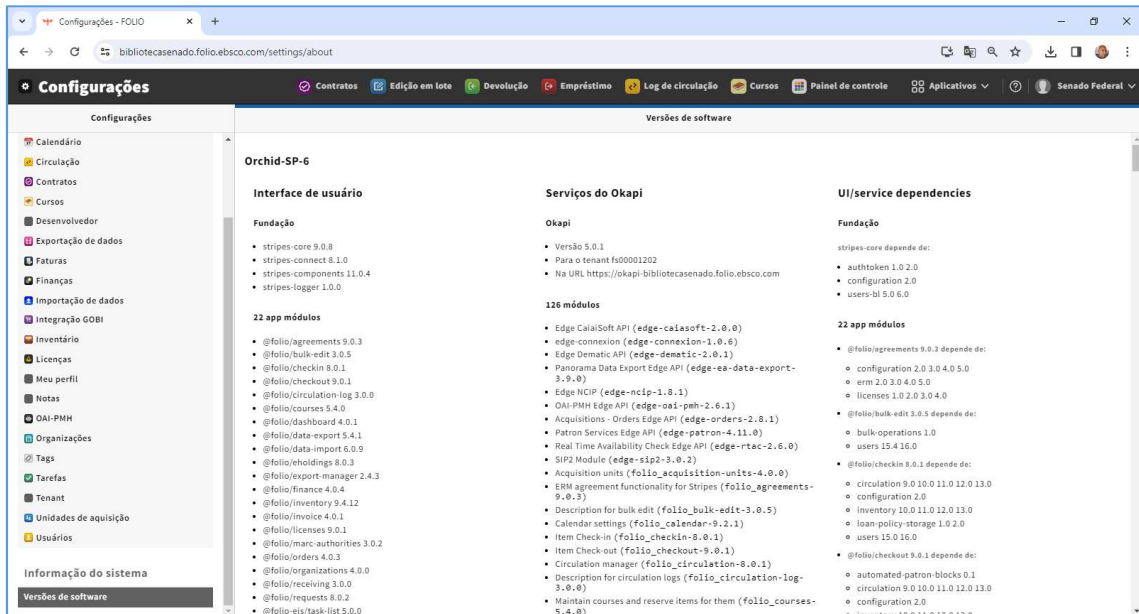

VERSÃO UTILIZADA NA POC:  
**Orchid-SP-6**

Interface de usuário:  
stripes-core 9.0.8  
stripes-connect 8.1.0  
stripes-components 11.0.4  
stripes-logger 1.0.0

22 app módulos:  
@folio/agreements 9.0.3  
@folio/bulk-edit 3.0.5  
@folio/checkin 8.0.1  
@folio/checkout 9.0.1  
@folio/circulation-log 3.0.0  
@folio/courses 5.4.0  
@folio/dashboard 4.0.1  
@folio/data-export 5.4.1  
@folio/data-import 6.0.9  
@folio/eholdings 8.0.3  
@folio/export-manager 2.4.3  
@folio/finance 4.0.4  
@folio/inventory 9.4.12  
@folio/invoice 4.0.1  
@folio/licenses 9.0.1  
@folio/marc-authorities 3.0.2  
@folio/orders 4.0.3

SENADO FEDERAL  
Secretaria de Tecnologia da Informação – PRODASEN  
Coordenação de Biblioteca

@folio/organizations 4.0.0  
@folio/receiving 3.0.0  
@folio/requests 8.0.2  
@folio-eis/task-list 5.0.0  
@folio/users 9.0.3

16 plugin módulos:

@folio/plugin-bursar-export 2.4.0  
@folio/plugin-create-inventory-records 3.3.0  
@folio/plugin-find-agreement 9.0.2  
@folio/plugin-find-authority 2.0.0  
@folio/plugin-find-contact 4.0.0  
@folio/plugin-find-eresource 5.0.2  
@folio/plugin-find-fund 2.0.0  
@folio/plugin-find-import-profile 6.0.1  
@folio/plugin-find-instance 6.5.0  
@folio/plugin-find-interface 4.0.0  
@folio/plugin-find-license 9.0.2  
@folio/plugin-find-organization 4.0.0  
@folio/plugin-find-package-title 5.0.0  
@folio/plugin-find-po-line 4.0.0  
@folio/plugin-find-user 6.4.0  
@folio/quick-marc 6.0.2

24 configurações módulos

@folio/acquisition-units 4.0.0  
@folio/agreements 9.0.3  
@folio/calendar 9.2.1  
@folio/circulation 8.0.1  
@folio/courses 5.4.0  
@folio/data-export 5.4.1  
@folio/data-import 6.0.9  
@folio/developer 7.0.0  
@folio/eholdings 8.0.3  
@folio/finance 4.0.4  
@folio/gobi-settings 2.0.0  
@folio/inventory 9.4.12  
@folio/invoice 4.0.1  
@folio/licenses 9.0.1  
@folio/myprofile 8.0.0  
@folio/notes 8.0.0  
@folio/oai-pmh 4.0.1  
@folio/orders 4.0.3  
@folio/organizations 4.0.0  
@folio/remote-storage 4.0.0  
@folio/tags 7.0.0

SENADO FEDERAL  
Secretaria de Tecnologia da Informação – PRODASEN  
Coordenação de Biblioteca

@folio-eis/task-list 5.0.0  
@folio/tenant-settings 7.4.0  
@folio/users 9.0.3

5 handler módulos:  
@folio/agreements 9.0.3  
@folio/dashboard 4.0.1  
@folio/handler-stripes-registry 1.4.0  
@folio/licenses 9.0.1  
@folio/servicepoints 6.3.0

Serviços do Okapi:  
Okapi  
Versão 5.0.1

126 módulos componentes / integrações:  
Edge CaiiSoft API (edge-caiasoft-2.0.0)  
edge-connexion (edge-connexion-1.0.6)  
Edge Dematic API (edge-dematic-2.0.1)  
Panorama Data Export Edge API (edge-ea-data-export-3.9.0)  
Edge NCIP (edge-ncip-1.8.1)  
OAI-PMH Edge API (edge-oai-pmh-2.6.1)  
Acquisitions - Orders Edge API (edge-orders-2.8.1)  
Patron Services Edge API (edge-patron-4.11.0)  
Real Time Availability Check Edge API (edge-rtac-2.6.0)  
SIP2 Module (edge-sip2-3.0.2)  
Acquisition units (folio\_acquisition-units-4.0.0)  
ERM agreement functionality for Stripes (folio\_agreements-9.0.3)  
Description for bulk edit (folio\_bulk-edit-3.0.5)  
Calendar settings (folio\_calendar-9.2.1)  
Item Check-in (folio\_checkin-8.0.1)  
Item Check-out (folio\_checkout-9.0.1)  
Circulation manager (folio\_circulation-8.0.1)  
Description for circulation logs (folio\_circulation-log-3.0.0)  
Maintain courses and reserve items for them (folio\_courses-5.4.0)  
Dashboard app for configurable FOLIO widgets (folio\_dashboard-4.0.1)  
Data export manager (folio\_data-export-5.4.1)  
Data Import manager (folio\_data-import-6.0.9)  
Developer settings (folio\_developer-7.0.0)  
FOLIO UI module for eHoldings (folio\_eholdings-8.0.3)  
Description for export manager (folio\_export-manager-2.4.3)  
Description for ui-finance (folio\_finance-4.0.4)  
GOBI integration settings (folio\_gobi-settings-2.0.0)  
frontend registry for Stripes (folio\_handler-stripes-registry-1.4.0)  
Inventory manager (folio\_inventory-9.4.12)

SENADO FEDERAL  
Secretaria de Tecnologia da Informação – PRODASEN  
Coordenação de Biblioteca

Invoice (folio\_invoice-4.0.1)  
ERM License functionality for Stripes (folio\_licenses-9.0.1)  
MARC Authorities module (folio\_marc-authorities-3.0.2)  
My profile (folio\_myprofile-8.0.0)  
Note types manager (folio\_notes-8.0.0)  
OAI-PMH manager (folio\_oai-pmh-4.0.1)  
Description for orders (folio\_orders-4.0.3)  
Organizations (folio\_organizations-4.0.0)  
Bursar export (folio\_plugin-bursar-export-2.4.0)  
Create inventory records for Stripes (folio\_plugin-create-inventory-records-3.3.0)  
ERM-agreement-finder for Stripes (folio\_plugin-find-agreement-9.0.2)  
Stripes plugin to find authorities (folio\_plugin-find-authority-2.0.0)  
Find and select contacts plugin for Stripes (folio\_plugin-find-contact-4.0.0)  
ERM-eresource-finder for Stripes (folio\_plugin-find-eresource-5.0.2)  
Find and select funds plugin for Stripes (folio\_plugin-find-fund-2.0.0)  
Find and select Data Import Profiles plugin for Stripes (folio\_plugin-find-import-profile-6.0.1)  
Instance-finder for Stripes (folio\_plugin-find-instance-6.5.0)  
Find and select interfaces plugin for Stripes (folio\_plugin-find-interface-4.0.0)  
License-finder for Stripes (folio\_plugin-find-license-9.0.2)  
Organization-finder for Stripes (folio\_plugin-find-organization-4.0.0)  
Stripes plugin to find packages and titles (folio\_plugin-find-package-title-5.0.0)  
Find and select PO lines plugin for Stripes (folio\_plugin-find-po-line-4.0.0)  
User-finder for Stripes (folio\_plugin-find-user-6.4.0)  
Quick MARC editor (folio\_quick-marc-6.0.2)  
Description for receiving (folio\_receiving-3.0.0)  
Description for remote storage (folio\_remote-storage-4.0.0)  
Requests manager (folio\_requests-8.0.2)  
Service Points handler for Stripes (folio\_servicepoints-6.3.0)  
Component library for Stripes Authority modules (folio\_stripes-authority-components-2.0.2)  
The starting point for Stripes applications (folio\_stripes-core-9.0.8)  
Connected Stripes components (folio\_stripes-smart-components-8.0.3)  
Tags manager (folio\_tags-7.0.0)  
FOLIO task management app (folio\_task-list-5.0.0)  
Tenant settings (folio\_tenant-settings-7.4.0)  
User management (folio\_users-9.0.3)  
mod-agreements (mod-agreements-5.5.2)  
Audit Module (mod-audit-2.7.0)  
authtoken (mod-authtoken-2.13.0)  
Bulk operations API. (mod-bulk-operations-1.0.6)  
Calendar for Service Point Opening Hours (mod-calendar-2.4.2)  
Circulation Module (mod-circulation-23.5.7)  
Circulation Storage Module (mod-circulation-storage-16.0.1)  
Configuration (mod-configuration-5.9.1)  
copycat (mod-copycat-1.4.0)  
Courses Storage Module (mod-courses-1.4.7)

SENADO FEDERAL  
Secretaria de Tecnologia da Informação – PRODASEN  
Coordenação de Biblioteca

Data Export Module (mod-data-export-4.7.1)  
Data Export Spring Module (mod-data-export-spring-2.0.2)  
Data Export Worker Module (mod-data-export-worker-3.0.13)  
Data Import Module (mod-data-import-2.7.1)  
Data Import Converter Storage (mod-di-converter-storage-2.0.5)  
Ebsconet integration business logic module (mod-ebsconet-2.0.0)  
email (mod-email-1.15.3)  
Entities Links (mod-entities-links-1.0.2)  
mod-event-config (mod-event-config-2.5.0)  
feesfines (mod-feesfines-18.2.1)  
Finance business logic module (mod-finance-4.7.1)  
Finance CRUD module (mod-finance-storage-8.4.2)  
GOBI Module (mod-gobi-2.6.0)  
GraphQL API for FOLIO (mod-graphql-1.11.0)  
Inventory Module (mod-inventory-20.0.7)  
Inventory Storage Module (mod-inventory-storage-26.0.1)  
Inventory Update Module (mod-inventory-update-3.0.1)  
Invoice business logic module (mod-invoice-5.6.5)  
Invoice CRUD module (mod-invoice-storage-5.6.0)  
kb-ebSCO (mod-kb-ebSCO-java-3.13.0)  
mod-licenses (mod-licenses-4.3.1)  
login (mod-login-7.9.0)  
SAML login (mod-login-saml-2.6.2)  
NCIP (mod-ncip-1.13.1)  
Notes (mod-notes-5.0.1)  
Notify (mod-notify-3.0.0)  
OAI-PMH Repository Module (mod-oai-pmh-3.11.3)  
Orders Business Logic Module (mod-orders-12.6.9)  
Orders CRUD module (mod-orders-storage-13.5.0)  
Organizations business logic module (mod-organizations-1.7.0)  
Organizations CRUD module (mod-organizations-storage-4.5.2)  
Password Validator Module (mod-password-validator-3.0.0)  
Patron Services Module (mod-patron-5.5.2)  
Patron Blocks Module (mod-patron-blocks-1.8.0)  
permissions (mod-permissions-6.3.2)  
Pubsub (mod-pubsub-2.9.1)  
quickMARC (mod-quick-marc-3.0.0)  
Remote storage API module (mod-remote-storage-2.0.3)  
Real Time Availability Check Module (mod-rtac-3.5.0)  
Search Module (mod-search-2.0.1)  
Mod sender (mod-sender-1.10.0)  
mod-service-interaction (mod-service-interaction-2.2.2)  
settings (mod-settings-1.0.0)  
Source Record Manager Module (mod-source-record-manager-3.6.4)  
Source Record Storage Module (mod-source-record-storage-5.6.12)

SENADO FEDERAL  
Secretaria de Tecnologia da Informação – PRODASEN  
Coordenação de Biblioteca

Tags (mod-tags-2.0.1)  
tasks (mod-task-list-1.8.0)  
Template engine module (mod-template-engine-1.18.0)  
User import (mod-user-import-3.7.2)  
users (mod-users-19.1.1)  
users business logic (mod-users-bl-7.5.0)  
Okapi (okapi-5.0.1)

Release Notes da versão do ORCHID do FOLIO: <https://folio-org.atlassian.net/wiki/spaces/REL/pages/5210655/Orchid+R1+2023+Release+Notes>

SENADO FEDERAL  
Secretaria de Tecnologia da Informação – PRODASEN  
Coordenação de Biblioteca

## 15. Avaliação dos requisitos de circulação

Verificados aplicativos e funcionalidades referentes à gestão de usuários, auto registro de usuário (via Web), empréstimo, devolução, reservas e controle de transações pelo próprio usuário final (criar reserva, renovar livro), através da interface de Descoberta:

USUÁRIOS:

Esta imagem mostra a interface de pesquisa de usuários no sistema de bibliotecas do Senado Federal. O navegador exibe a URL: [bibliotecas Senado.FOLIO.EBS.CO/users?filters=active.active%2Cpg.cb5876e8-698f-40be-aabc-e1fb27a4f6b%2Cpg.36844786-6671-4268-8ed0-9db82ebca60b%2Cpg.4132ca7f-2fb3-40...](https://bibliotecas Senado.FOLIO.EBS.CO/users?filters=active.active%2Cpg.cb5876e8-698f-40be-aabc-e1fb27a4f6b%2Cpg.36844786-6671-4268-8ed0-9db82ebca60b%2Cpg.4132ca7f-2fb3-40...)

A interface apresenta uma barra de pesquisa com o texto "Palavra-chave (nome, e-mail, identificac...)" e um botão "Search". Abaixo, há uma seção "Retirar filtros" com opções para "Status" (Ativo, Inativo) e "Grupo de usuários" (Assessor, Assessor legislativo da Câmara dos Deputados, Biblioteca Câmara dos Deputados, Biblioteca conveniada, Biblioteca de TRT, Biblioteca RVBI, Consultores e advogados, Deputado, Estagiário do Senado Federal, Ex-senador, Gabinete, Livros na encadernacao).

O resultado da pesquisa é exibido em uma tabela com os seguintes cabeçalhos: Nome, Ativo, Grupo de usuários. A tabela contém 15 registros de usuários, incluindo nomes como Alves de Amorim, Absalão; Cascelli de Azevedo, Luiz Henrique; Ferreira, Cintia; Gabinete, Senador Alvaro Dias; Gabinete, Senador Pedro Simon; Guimarães Prieto Ribeiro, Adriana; Matutino Ferreira, Sara; MME, Ministério de Minas e Energia; Moreira, Ana Karine de Oliveira; MPM, Procuradoria Geral da Justiça Militar; Paiva, Claudia Gomes; Paranhos Sarmiento Leite, Henrique; para testes, Aarão; Pimenta Madeira Filho, Acir; Pinto de Jesus, Abigail; SEBRAE, Serviço Brasileiro de Apoio às Micro e Pequenas Empresas; e Tissant, Kauê da Silva.

Esta imagem mostra a interface de perfil de usuário no sistema de bibliotecas do Senado Federal. O navegador exibe a URL: [bibliotecas Senado.FOLIO.EBS.CO/users/preview/102a45a8-63ec-55a8-a3b2-40d106d416cc?filters=active.active%2Cactive.inactive%2Cpg.cb5876e8-698f-40be-aabc-e1fb27a4f6b%2Cpg...](https://bibliotecas Senado.FOLIO.EBS.CO/users/preview/102a45a8-63ec-55a8-a3b2-40d106d416cc?filters=active.active%2Cactive.inactive%2Cpg.cb5876e8-698f-40be-aabc-e1fb27a4f6b%2Cpg...)

A interface apresenta uma barra de pesquisa com o texto "Palavra-chave (nome, e-mail, identificac...)" e um botão "Search". Abaixo, há uma seção "Retirar filtros" com opções para "Status" (Ativo, Inativo) e "Grupo de usuários" (Assessor, Assessor legislativo da Câmara dos Deputados, Biblioteca Câmara dos Deputados, Biblioteca conveniada, Biblioteca de TRT, Biblioteca RVBI, Consultores e advogados, Deputado, Estagiário do Senado Federal, Ex-senador, Gabinete, Livros na encadernacao, Livros na encadernao, Senadores, Servidor do Tribunal, Servidores do Prodasen).

O resultado da pesquisa é exibido em uma tabela com os seguintes cabeçalhos: Nome, Ativo, Código de barras, Grupo de usuários. A tabela contém 15 registros de usuários, incluindo nomes como Almeida, Bianca da Silva; Alves de Amorim, Absalão; Cascelli de Azevedo, Luiz Henrique; Elizondo, Bidegardo Jesus; Elizondo, Jesus; Ferreira, Cintia; Feld, custom; Gabinete, Senador Alvaro Dias; Gabinete, Senador Jarbas Vasconcelos; Gabinete, Senador Pedro Simon; Guimarães Prieto Ribeiro, Adriana; Leite, Bruna Alves; Matutino Ferreira, Sara; MME, Ministério de Minas e Energia; Moreira, Ana Karine de Oliveira; MPM, Procuradoria Geral da Justiça Militar.

À direita da tabela, há uma seção de perfil de usuário para "Matutino Ferreira, Sara". A seção "Informações do usuário" mostra o sobrenome "Matutino Ferreira", o nome "Sara", o nome do meio "-" e o nome preferido "-". A seção "Suspensões do usuário" mostra a data de inscrição "21/07/2021" e a data de nascimento "-". A seção "Mais informações" mostra o número do folio "102a45a8-63ec-55a8-a3b2-40d106d416cc", o ID no sistema externo "-", as preferências de solicitação "Prateleira de espera - Sim" e "Entrega - Não", o local padrão para retirada "-", o nome do departamento "Senado Federal" e o nome de usuário "-".

SENADO FEDERAL  
Secretaria de Tecnologia da Informação – PRODASEN  
Coordenação de Biblioteca

Usuários - FOLIO

bibliotecas Senado FOLIO ebSCO.com/users/102a45a8-63ec-55a8-a3b2-40df06d416cc/edit?filters=active:active%2Cactive:inactive%2Cpg.cb5876e8-698f-40be-aabc-e1efb27a4f6b%2Cpg.368...

**Matutino Ferreira, Sara**

Recolher todas

Última atualização do registro: 01/04/2024 16:59

Sobrenome*	Nome	Nome do meio	Nome preferido
Matutino Ferreira	Sara		
Grupo de usuários*	Status*	Data de expiração	Código de barras
Servidores do Senado Federal (Serviç...)	Ativo	2099-12-30	

Mais informações

Data de inscrição	ID no sistema externo	Data de nascimento	Número de FOLIO
2023-07-20		YYYY-MM-DD	102a45a8-63ec-55a8-a3b2-40df06d416cc
Preferências de solicitação	Nome do departamento		
<input checked="" type="checkbox"/> Prateleira de espera	Senado Federal		
<input type="checkbox"/> Entrega			
Local padrão para retirada	Adicionar departamento		
Selecione o ponto de serviço			
Nome de usuário	Senha do FOLIO		
	Enviar e-mail de redefinição de senha		

Informações de contato

E-mail*	Telefone	Celular	Contato preferido*
			Email

Endereços

Cancelar Salvar e fechar

FORMULÁRIO DE AUTO-REGISTRO

Busca básica: Catálogo Rede V...

ehis.ebscohost.com/eds/search/basic?vid=0&sid=715f341c-4d8b-4159-945e-9e0fe28c7dc1940redis

Nova pesquisa Rede RVBI **Realizar cadastro na Biblioteca** LOGIN Pasta Preferências Idioma Fale conosco

Busca: Catálogo Rede Virtual de Bibliotecas (POC)

Palavra-chave Inserir qualquer palavra Buscar

Opções de busca Busca básica Busca avançada Histórico de busca

Exemplo de carrossel para recursos / bases / etc:

SENADO FEDERAL  
Secretaria de Tecnologia da Informação – PRODASEN  
Coordenação de Biblioteca

foliosyncservices.ebsco.com/registrationform/index.htm?custid=Senado

**Formulário de Registro de Usuário - Rede RVBI**

Preencha o formulário abaixo para solicitar registro de usuário na Rede RVBI.

Primeiro Nome\*  
Maria

Nomes do meio  
Dias

Sobrenome\*  
Azevedo

Categoria\*  
Servidores do Senado Federal

Endereço de e-mail institucional\*  
mariadiazavevedo@senado.leg.br

Confirmar endereço de e-mail\*  
mariadiazavevedo@senado.leg.br

Success! CLOUDFLARE

Enviar

foliosyncservices.ebsco.com/registrationform/api/registerUser

Registro bem-sucedido. [Registrar outro](#)

SENADO FEDERAL  
Secretaria de Tecnologia da Informação – PRODASEN  
Coordenação de Biblioteca

Esta imagem mostra a interface de usuário do sistema de gerenciamento de usuários. O navegador exibe a URL `bibliotecas Senado.folio.ebsco.com/users/preview/bf497d1-8975-4a07-Babe-80b6eca42216?query=maria&sort=name`. O menu superior contém opções como 'Contratos', 'Edição em lote', 'Devolução', 'Empréstimo', 'Log de circulação', 'Cursos', 'Painel de controle', 'Exportação de dados' e 'Aplicativos'. A interface é dividida em três painéis principais:

- Pesquisa de usuário:** Possui um campo de busca com o texto 'maria' e um botão 'Search'. Abaixo, há uma seção de filtros para 'Status' (Ativo, Inativo) e 'Grupo de usuários' (Assessor, Assessor legislativo, Bibliotecas, Consultores, etc.).
- Resultados de pesquisa de usuário:** Exibe uma única entrada para 'Azevedo, Maria Dias' com o status 'Inativo' e o grupo 'Servidores do Senado Federal'. Há uma opção para 'Fim da lista'.
- Perfil do usuário (Azevedo, Maria Dias):** Apresenta detalhes pessoais e profissionais, incluindo sobrenome, nome, nome do meio, nome preferido, grupo de usuários, status, data de validade, código de barras, e-mail, telefone, celular e contato preferido.

EMPRÉSTIMO:

Esta imagem mostra a interface de usuário do sistema de empréstimos. O navegador exibe a URL `bibliotecas Senado.folio.ebsco.com/checkout`. O menu superior inclui 'Contratos', 'Edição em lote', 'Devolução', 'Empréstimo', 'Log de circulação', 'Cursos', 'Aplicativos' e 'Senado Federal'. A interface é dividida em duas seções principais:

- Escanear cartão do usuário:** Possui um campo de entrada com o número '123445' e um botão 'Entrar'. Abaixo, há uma seção 'Procurar usuário' que mostra o usuário 'Ferreira, Cíntia' com o código de barras '123445' e o status 'Ativo'.
- Escanear itens:** Possui um campo de entrada para o código de barras do item e um botão 'Entrar'. Abaixo, há uma tabela de itens disponíveis para empréstimo:

Núm.	Código de barras	Título	Política de empréstimos	Data de vencimento	Horário	Detalhes
3	STJ00093509	Tratado de direito privado / Pontes de Miranda.	14 dias	17/04/2024	23:59	...
2	3334445556	Historias extraordinárias / Edgar Allan Poe; tradução, Oscar Mendes, Milton Amado; seleção e notas, Carmen Vera Cirne Lima.	14 dias	17/04/2024	23:59	...
1	2335656565	A árvore que falava aramaico / José Francisco Botelho. -	14 dias	17/04/2024	23:59	...

Na parte inferior da interface, há um botão 'Encerrar sessão' e o texto 'Total de itens escaneados: 3'.

SENADO FEDERAL  
Secretaria de Tecnologia da Informação – PRODASEN  
Coordenação de Biblioteca

HISTÓRICO (LOG) DE TRANSAÇÕES DE CIRCULAÇÃO:

Log de circulação

13 registros encontrados

Código de barras do usuário	Código de barras do item	Objeto	Ação de circulação	Data	Ponto de serviço
123445	2335656565	Mostrar mais	Enviar	03/04/2024, 17:21	Senado Federal
123445	STJ00093509	Empréstimo	Emprestado	03/04/2024, 17:21	Senado Federal
123445	3334445556	Empréstimo	Emprestado	03/04/2024, 17:21	Senado Federal
123445	2335656565	Empréstimo	Emprestado	03/04/2024, 17:21	Senado Federal
123445	121545454	Aviso	Enviar	02/04/2024, 18:35	Senado Federal
123445	121545454	Requisição	Cancelado	02/04/2024, 18:35	Senado Federal
123445	121545454	Requisição	Posição da fila reordenada	02/04/2024, 18:34	Senado Federal
123445	121545454	Requisição	Posição da fila reordenada	02/04/2024, 18:34	Senado Federal
123445	121545454	Requisição	Posição da fila reordenada	02/04/2024, 18:34	Senado Federal
123445	121545454	Requisição	Posição da fila reordenada	02/04/2024, 18:34	Senado Federal
123445	121545454	Requisição	Posição da fila reordenada	02/04/2024, 18:34	Senado Federal
123445	121545454	Requisição	Posição da fila reordenada	02/04/2024, 18:34	Senado Federal
123445	121545454	Aviso	Enviar	02/04/2024, 18:33	Senado Federal
123445	121545454	Requisição	Criado	02/04/2024, 18:33	Senado Federal

DEVOLUÇÃO:

Itens escaneados

Escaneie ou digite o código de barras para devolver o item

Entrar

Data da devolução: hoje

Horário da devolução: agora

Horário da devolução	Título	Código de barras	Sequência efetiva do número de chamada	Localização	Uso interno	Status	Ações
17:18	A árvore que falava aramaico / José Francisco Botelho. - (LIVRO)	2335656565	869.3 B748a	SEN		Available	...
17:18	Historias extraordinárias / Edgar Allan Poe ; tradução, Oscar Mendes, Milton Amado ; seleção e notas, Carmen Vera Cirne Lima. (LIVRO)	3334445556	813 P798h	SEN		Available	...

Encerrar sessão

SENADO FEDERAL  
Secretaria de Tecnologia da Informação – PRODASEN  
Coordenação de Biblioteca

RESERVAS:

A interface do sistema de devolução apresenta uma janela modal intitulada "Em trânsito". O texto dentro da janela informa: "Rota Tratado de direito privado / Pontes de Miranda. (LIVRO) (Código de barras: STJ.00093509) para Tribunal Superior do Trabalho." Há uma opção selecionada "Ficha de reserva" e um botão "Fechar".

Horário da devolução	Título	Código de barras	ISBN	Local	Status	Ações
17:19	Tratado de direito privado / Pontes de Miranda. (LIVRO)				In transit - Tribunal Superior do Trabalho	...
17:18	A árvore que falava aramaico / José Francisco Botelho. - (LIVRO)	233565655	869.3 B748a	SEN	Available	...
17:18	Historias extraordinárias / Edgar Allan Poe ; tradução, Oscar Mendes, Milton Amado ; seleção e notas, Carmen Vera Cirne Lima. (LIVRO)	3334445556	813 P798h	SEN	Available	...

A interface mostra uma janela de impressão de uma reserva. O texto principal indica: "Exemplar devolvido foi reservado por Biblioteca UNB -". Os dados da obra reservada são: "A árvore que falava aramaico / José Francisco Botelho. - Botelho, José Francisco Hillal, 1980-". Há um código de barras com o número 233565655. O local para retirada é "Senado Federal" e a data máxima para retirada é "25 de abr. de 2024, 23:59".

Opções de impressão:

- Destino: Microsoft Print to PDF
- Páginas: Tudo
- Layout: Retrato
- Colorido: Colorido
- Mais definições

Botões: Imprimir, Cancelar

SENADO FEDERAL  
Secretaria de Tecnologia da Informação – PRODASEN  
Coordenação de Biblioteca

Requisições - FOUO

Requisições 8 registros encontrados

Data da solicitação	Título	Ano	Código de barras do item	Tipo	Status da requisição	Posição na fila	Requerente
15/03/2024, 17:47	Repertório enciclopédico do direito brasileiro / por J.M. de Carvalho Santos, com a colaboração de diversos autores.	1947	SEN00003969	Reserva	Aberto - Aguardando retirada	1	Paranhos Sarm Leite, Henrique
02/04/2024, 08:17	Historias extraordinárias / Edgar Allan Poe ; tradução, Oscar Mendes, Milton Amado ; seleção e notas, Carmen Vera Cirne Lima.		3334445556	Reserva	Fechado - Cancelado		Viana, Michelar
02/04/2024, 08:18	Historias extraordinárias / Edgar Allan Poe ; tradução, Oscar Mendes, Milton Amado ; seleção e notas, Carmen Vera Cirne Lima.		3334445556	Reserva	Fechado - Cancelado		Viana, Michelar
02/04/2024, 14:42	Historias extraordinárias / Edgar Allan Poe ; tradução, Oscar Mendes, Milton Amado ; seleção e notas, Carmen Vera Cirne Lima.		3334445556	Reserva	Fechado - Cancelado		Viana, Michelar
02/04/2024, 17:58	A árvore que falava aramaico / José Francisco Botelho. -	2014	2335656565	Reserva	Fechado - Cancelado		Viana, Michelar
02/04/2024, 18:13	A árvore que falava aramaico / José Francisco Botelho. -	2014	121545454	Reserva	Fechado - Cancelado		Viana, Michelar
02/04/2024, 18:15	A árvore que falava aramaico / José Francisco Botelho. -	2014	121545454	Reserva	Aberto - Ainda não atendido	1	Viana, Michelar
02/04/2024, 18:33	A árvore que falava aramaico / José Francisco Botelho. -	2014	121545454	Reserva	Fechado - Cancelado		Ferreira, Cíntia

Requisições - Repertório enciclopédico do direito brasileiro / por J.M. de Carvalho Santos, com a colaboração de diversos autores.

Requisições 8 registros encontrados

Data da solicitação	Título	Ano	Cód. barr.
15/03/2024, 17:47	Repertório enciclopédico do direito brasileiro / por J.M. de Carvalho Santos, com a colaboração de diversos autores.	1947	SEN00003969
02/04/2024, 08:17	Historias extraordinárias / Edgar Allan Poe ; tradução, Oscar Mendes, Milton Amado ; seleção e notas, Carmen Vera Cirne Lima.		3334
02/04/2024, 08:18	Historias extraordinárias / Edgar Allan Poe ; tradução, Oscar Mendes, Milton Amado ; seleção e notas, Carmen Vera Cirne Lima.		3334
02/04/2024, 14:42	Historias extraordinárias / Edgar Allan Poe ; tradução, Oscar Mendes, Milton Amado ; seleção e notas, Carmen Vera Cirne Lima.		3334
02/04/2024, 17:58	A árvore que falava aramaico / José Francisco Botelho. -	2014	2335
02/04/2024, 18:13	A árvore que falava aramaico / José Francisco Botelho. -	2014	1215
02/04/2024, 18:15	A árvore que falava aramaico / José Francisco Botelho. -	2014	1215
02/04/2024, 18:33	A árvore que falava aramaico / José Francisco Botelho. -	2014	1215

Detalhes sobre a solicitação

Informações do título

Solicitações de nível de título	Título	Contribuidor
-	Repertório enciclopédico do direito brasileiro / por J.M. de Carvalho Santos, com a colaboração de diversos autores.	Santos, J. M. de Carvalho (João Manoel de Carvalho), 1893-1956

Data de publicação

1947	Edição	ISBN(s)
-	-	(SEN01)000003359

Informações sobre o item

Código de barras do item	Título	Contribuidor
SEN00003969	Repertório enciclopédico do direito brasileiro / por J.M. de Carvalho Santos, com a colaboração de diversos autores.	Santos, J. M. de Carvalho (João Manoel de Carvalho), 1893-1956

Localização efetiva

SEN	Seqüência efetiva do número de chamada
-	340.03 5237 1

Status do item

Aguardando retirada	Data de vencimento atual	Requisições no item
-	-	0

Informações sobre a solicitação

Última atualização do registro: 02/04/2024 18:22

Tipo de solicitação	Status da solicitação	Data de vencimento da solicitação	Data de vencimento da estante de reservas
Reserva	Aberto - Aguardando retirada	-	-

SENADO FEDERAL  
Secretaria de Tecnologia da Informação – PRODASEN  
Coordenação de Biblioteca

Requisições - FOLIO

bibliotecas Senado.folio.ebsco.com/requests/view/3d9043d1-368c-4d48-988a-aa19b18ca55a?filters=requestType:Hold&layer=edit&sort=requestDate

Requisições

Contratos Edição em lote Devolução Empréstimo Log de circulação Cursos Painel de controle Aplicativos Senado Federal

Editar solicitação

Informações sobre o item

Código de barras do item SEN00003969	Título Repertório enciclopédico do direito brasileiro / por J.M. de Carvalho Santos, com a colaboração de diversos autores.	Contribuidor Santos, J. M. de Carvalho (João Manoel de Carvalho), 1893-1956
Localização efetiva SEN	Seqüência efetiva do número de chamada 340.03 5237.1	Requisições no item 1
Status do item Aguardando retirada	Data de vencimento atual -	

Informações sobre a solicitação

Última atualização do registro: 02/04/2024 18:22

Tipo de solicitação Reserva	Status da solicitação Aberto - Aguardando retirada	Data de vencimento da solicitação YYYY-MM-DD	Comentários do usuário -
Data de vencimento da estante de reservas 2024-04-23	holdShelfExpirationTime 23:59		

Posição na fila  
1 (0 solicitações) ver solicitações na fila

Informações sobre o solicitante

Solicitante  
Paranhos Sarmento Leite, Henrique Código de barras [REDACTED]

Grupo do usuário solicitante  
Assessor Legislativo da Câmara dos Deputados

Preferência de atendimento  
Prateleira de espera

Ponto de serviço para retirada\*  
Senado Federal

Cancelar Salvar e fechar

SENADO FEDERAL  
Secretaria de Tecnologia da Informação – PRODASEN  
Coordenação de Biblioteca

Controle de transações de Circulação pelo próprio usuário final, via EBSCO DISCOVERY SERVICE

<https://search.ebscohost.com/login.aspx?authtype=ip,guest&custid=s6511817&groupid=folio-poc&profile=eds>

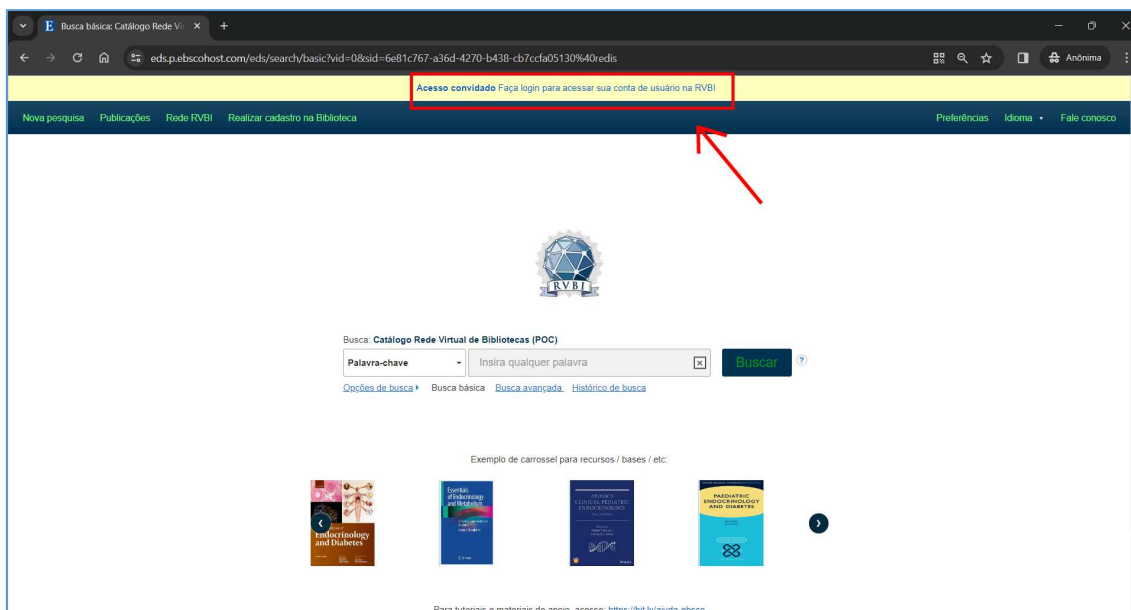

AUTENTICAÇÃO COM NOME DE USUÁRIO E SENHA DO FOLIO:

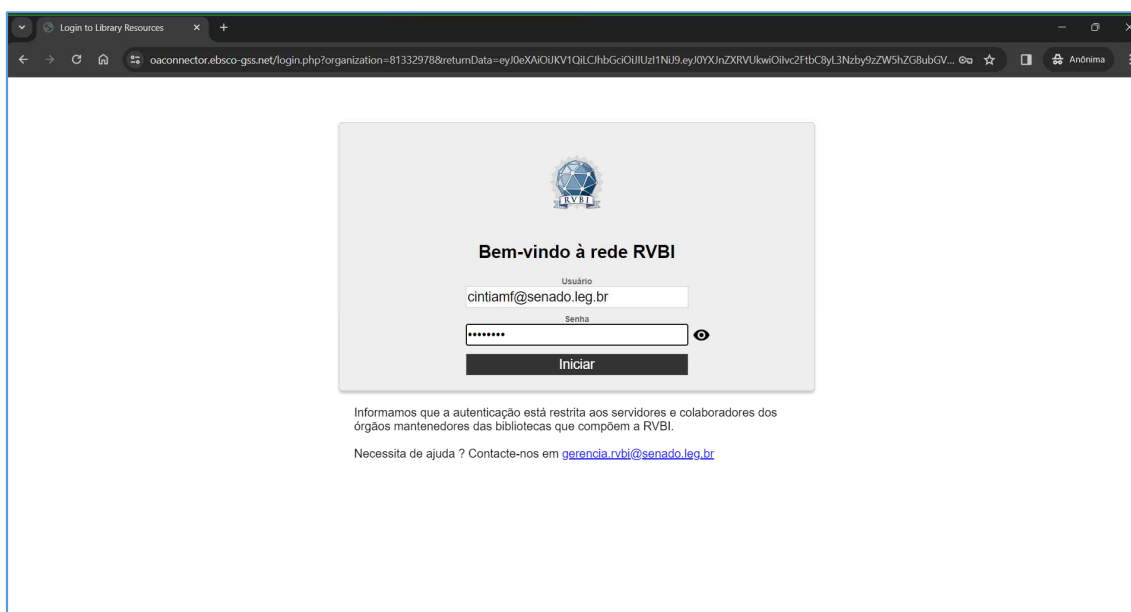

SENADO FEDERAL  
Secretaria de Tecnologia da Informação – PRODASEN  
Coordenação de Biblioteca

Meus empréstimos (1) Minhas solicitações (1) Taxas (1) Atualizar Minha conta Alternar contas

Nova pesquisa Publicações Rede RVBI Realizar cadastro na Biblioteca Pasta Preferências Idioma Fale conosco

Busca: Catálogo Rede Virtual de Bibliotecas (POC)

Palavra-chave  Buscar

Opções de busca Busca básica Busca avançada Histórico de busca

Exemplo de carrossel para recursos / bases / etc:

Minha pasta: Catálogo Rede Virtual de Bibliotecas (POC) FOLIO Rede RVBI

Pasta do(a) Michelangelo Voltar

Minha pasta: Empréstimos

1-1 de 1

Página: 1

Selecionar/desmarcar todos

1. Enciclopedia del Diritto / Direzione e coordinamento Francesco Calasso.

Milano A. Giuffrè, 1958-1995 46 volumes Language: Italian, Base de dados: rvbi-folio

Assuntos: Direito -- lingua italiana -- dicionário; Direito -- lingua italiana -- enciclopédia

Livro

Meu empréstimo Prazo: 04/06/2024 Renovar Fazer solicitação

Vários locais

Imprimir Enviar por e-mail Salvar Exportar

SENADO FEDERAL  
Secretaria de Tecnologia da Informação – PRODASEN  
Coordenação de Biblioteca

Minha pasta: Catálogo Rede V...  
eds.p.abcsohost.com/eds/folder?vid=3&sid=5de79d76-a892-4200-b5ef-29c734699ade%40redis

Meus empréstimos (1) Minhas solicitações (1) Taxas (1) Atualizar Minha conta Alternar contas

Nova pesquisa Publicações Rede RVBI Realizar cadastro na Biblioteca Pasta Preferências Idioma Fale conosco

Pasta do(a) Michelangelo Voltar

POC FOLIO Rede RVBI

Minha pasta

1-1 de 1

Página: 1

Seu empréstimo: Prazo: 04/06/2024 Renovar Fazer solicitação

1. Enciclopedia del Diritto / Direzione e coordinamento Francesco Calasso.

Milano A. Giuffrè, 1958-1995 46 volumes Language: Italian, Base de dados: rvbi-folio

Assuntos: Direito -- língua italiana -- dicionário; Direito -- língua italiana -- enciclopédia

Livro

Vários locais

Confirmação de renovação

✓ Sua solicitação de renovação foi efetuada com sucesso.

Minha pasta: Catálogo Rede V...  
eds.p.abcsohost.com/eds/folder?vid=4&sid=5de79d76-a892-4200-b5ef-29c734699ade%40redis

Meus empréstimos (1) Minhas solicitações (1) Taxas (1) Atualizar Minha conta Alternar contas

Nova pesquisa Publicações Rede RVBI Realizar cadastro na Biblioteca Pasta Preferências Idioma Fale conosco

Pasta do(a) Michelangelo Voltar

POC FOLIO Rede RVBI

Minha pasta: Solicitações

1-1 de 1

Página: 1

Seu empréstimo: Prazo: 04/06/2024 Renovar Fazer solicitação

1. A árvore que falava aramaico / José Francisco Botelho. -

By: Botelho, José Francisco Hillal. Porto Alegre : Zouk, 2014. 168p. ; 18cm. Language: Portuguese, Base de dados: rvbi-folio

Assuntos: Ficção brasileira

Livro

Minha solicitação Colocar na fila: 1 Remove

Localização	Número de chamada	Status	Prazo
Tribunal Superior do Trabalho - Coleção Geral	981	In process	

SENADO FEDERAL  
Secretaria de Tecnologia da Informação – PRODASEN  
Coordenação de Biblioteca

A interface web mostra a página 'Minha pasta' com uma caixa de diálogo 'Remover' aberta. O título da caixa é 'Remover' e o conteúdo indica: 'Título: A árvore que falava aramaico. Tem certeza de que deseja remover esta solicitação?'. Há botões 'Sim' e 'Cancelar'.

Detalhes da solicitação exibida na página:

- 1. A árvore que falava aramaico / José Francisco Botelho. -
- By: Botelho, José Francisco Hillal. Porto Alegre : Zouk, 2014. 168p. ; 18cm. Language: Portuguese, Base de dados: rvbi-folio
- Assuntos: Ficção brasileira
- Localização: Tribunal Superior do Trabalho - Coleção Geral
- Número de chamada: 981
- Status: In process
- Prazo: (coluna vazia)

A interface web mostra a página 'Minha pasta: Taxas' com o total do valor devido de R\$15,00. A tabela abaixo detalha a cobrança:

Item/Serviço	Motivo	Tipo de cobrança	Data	Valor devido
1.  Historias extraordinárias / Edgar Allan Poe ; tradução, Oscar Mendes, Milton Amado ; seleção e notas, Carmen Vera Cirne Lima.	Devolução em Atraso	Outstanding	04/02/2024	R\$15,00

SENADO FEDERAL  
Secretaria de Tecnologia da Informação – PRODASEN  
Coordenação de Biblioteca

A interface web mostra uma lista de resultados de busca. Um modal de "Fazer solicitação" está aberto sobre o primeiro resultado, "Historias extraordinárias". O modal contém o seguinte conteúdo:

**Fazer solicitação**

Título: Historias extraordinárias.

Desejo obter:

- A primeira cópia disponível
- Uma cópia específica (volume)

Escolha uma cópia

<input checked="" type="radio"/> SEN 813 P798h	Checked out
<input type="radio"/> SEN 813 P798h	Available

Desejo retirar neste local:

SEN

Enviar Cancelar

A interface web mostra a mesma lista de resultados de busca. Um modal de "Confirmação de solicitação" está aberto sobre o primeiro resultado, "Rombo de R\$ 30,5 bilhões". O modal contém o seguinte conteúdo:

**Confirmação de solicitação**

✓ A solicitação foi feita com êxito.

SENADO FEDERAL  
Secretaria de Tecnologia da Informação – PRODASEN  
Coordenação de Biblioteca

AVISOS ENVIADOS AUTOMATICAMENTE POR E-MAIL PARA OS USUÁRIOS, REFERENTES A SUAS TRANSAÇÕES DE CIRCULAÇÃO:

Esta imagem mostra a interface de configuração de avisos de empréstimo no sistema. O navegador está na página `bibliotecas Senado folio.ebsco.com/settings/circulation/patron-notices`. O menu de navegação superior inclui: Contratos, Edição em lote, Devolução, Empréstimo, Log de circulação, Cursos, Aplicativos e Senado Federal. O painel principal é dividido em três seções: Configurações, Circulação e Modelos de aviso aos usuários. A seção de Configurações contém opções como Acervo Eletrônico, Aquisições, Armazenamento externo, Calendário, Circulação (selecionada), Contratos, Cursos, Desenvolvedor, Exportação de dados, Faturas, Finanças, Importação de dados, Integração GOBI, Inventário, Licenças, Meu perfil, Notas, OAI-PMH e Organizações. A seção de Circulação contém: Geral (Regras de circulação, Outras configurações, Ficha de encaminhamento), Empréstimos (Datas de vencimento fixas, Anonimização de empréstimos, Políticas de empréstimo), Taxa/multa (Políticas de multas em atraso, Políticas de taxa de itens perdidos), Avisos ao usuário (Políticas de avisos aos usuários, Modelos de aviso aos usuários - selecionado), Requisições e Motivos de cancelamento da solicitação. A seção de Modelos de aviso aos usuários contém uma lista de 16 tipos de avisos, incluindo: Aviso de alteração manual da data de empréstimo, Aviso de atraso semanal, Aviso de confirmação de devolução, Aviso de confirmação de empréstimo, Aviso de confirmação de pagamento de multa, Aviso de confirmação de renovação, Aviso de devolução Empréstimo entre Bibliotecas, Aviso de empréstimo próximo de vencer em 48hs e 24hs, Aviso de multa, Aviso de nova reserva, Aviso de Reserva cancelada, Aviso de Reserva Disponível, Aviso de Solicitação de Reserva Cancelada - Encerramento, Aviso de vencimento de empréstimo entre bibliotecas, Aviso Mensal de Multa por Atraso, Aviso Reserva expirada e Aviso Solicitação de Devolução de Empréstimo Vencido Declarado perdido.

Esta imagem mostra um modelo de aviso de empréstimo selecionado no sistema. O navegador está na página `bibliotecas Senado folio.ebsco.com/settings/circulation/patron-notices/1277b12b-b58d-44cd-a0af-ed95651125ae`. O menu de navegação superior é idêntico ao da primeira imagem. O painel principal mostra a configuração de um modelo de aviso de empréstimo. A seção de Modelos de aviso aos usuários contém a mesma lista de avisos, com "Aviso de confirmação de empréstimo" selecionado. A seção de configuração do modelo de aviso contém: Nome do modelo de aviso ao usuário (Aviso de confirmação de empréstimo), Ativo (Sim), Descrição (Modelo de empréstimo), Categoria (Loan) e uma seção de E-mail com Assunto (RVBI: Aviso de confirmação de empréstimo) e um botão "Visualizar". A seção de Corpo contém o seguinte texto: `Prezado(a) {{user.firstName}} {{user.middleName}} {{user.lastName}}  
{{usuário.código de barras}}` Os seguintes recursos bibliográficos foram emprestados em: `{{item.efficientLocationLibrary}}` `{{loans}}` com uma lista de campos: 

- Título: `{{item.title}}`
- Autor: `{{item.primaryContributor}}`
- Código de barras: `{{item.barcode}}`
- N° de classificação: `{{item.callNumber}}`
- Data de empréstimo: `{{loan.initialBorrowDateTime}}`
- Data de devolução: `{{loan.dueDate}}`

 O texto termina com `{{/loans}}` e uma mensagem: "Antes que o material bibliográfico expire, você pode renová-lo fazendo login na Busca Integrada (renovar aqui) ou devolvê-lo dentro do prazo à".

SENADO FEDERAL  
Secretaria de Tecnologia da Informação – PRODASEN  
Coordenação de Biblioteca

**Aviso de confirmação de empréstimo**

Retenção: Global Retention Policy (2 anos) Expira em: Ter, 2026-03-31 16:26

fse.hosting@ebSCO.com  
Para: Michelangelo Viana  
Dom, 2024-03-31 16:26

Prezado(a) **Michelangelo Viana**

Os seguintes recursos bibliográficos foram emprestados em:

- **Título:** Enciclopédia del Diritto / Direzione e coordinamento Francesco Calasso.
- **Autor:**
- **Código de barras:** SEN00003604
- **Nº de classificação:** 340.03 E56
- **Data do empréstimo:** 31/03/2024 16:18
- **Data de devolução:** 02/04/2024

Antes que o material bibliográfico expire, você pode renová-lo fazendo login no Buscador Integrado ou agradecemos se devolvê-lo dentro do prazo à Biblioteca, para evitar sanções.

Em caso de qualquer dúvida, entre em contato pelo email: [rvbi@senado.leg.br](mailto:rvbi@senado.leg.br) ou pelo telefone +55-61-3303-5776

Atenciosamente,  
**Rede Virtual de Bibliotecas (RVBI)**

Configurações - FOLIO

bibliotecas Senado.folio.ebsco.com/settings/circulation/patron-notices/926ab0af-71ed-4830-8e4c-a9ff0aaf6d2

**Configurações**

- Contratos
- Edição em lote
- Devolução
- Empréstimo
- Log de circulação
- Cursos
- Aplicativos
- Senado Federal

Configurações	Circulação	Modelos de aviso aos ...	Aviso de Reserva Disponível
<ul style="list-style-type: none"><li>Configurações</li><li>Acervo Eletrônico</li><li>Aquisições</li><li>Armazenamento externo</li><li>Calendário</li><li><b>Circulação</b></li><li>Contratos</li><li>Cursos</li><li>Desenvolvedor</li><li>Exportação de dados</li><li>Faturas</li><li>Finanças</li><li>Importação de dados</li><li>Integração GOBI</li><li>Inventário</li><li>Licenças</li><li>Meu perfil</li><li>Notas</li><li>OAI-PMH</li><li>Organizações</li></ul>	<p><b>Geral</b></p> <ul style="list-style-type: none"><li>Regras de circulação</li><li>Outras configurações</li><li>Ficha de encaminhamento</li></ul> <p><b>Empréstimos</b></p> <ul style="list-style-type: none"><li>Datas de vencimento fixas</li><li>Anonimização de empréstimos</li><li>Políticas de empréstimo</li></ul> <p><b>Taxa/multa</b></p> <ul style="list-style-type: none"><li>Políticas de multas em atraso</li><li>Políticas de taxa de itens perdidos</li></ul> <p><b>Avisos ao usuário</b></p> <ul style="list-style-type: none"><li>Políticas de avisos aos usuários</li><li><b>Modelos de aviso aos usuários</b></li></ul> <p><b>Requisições</b></p>	<ul style="list-style-type: none"><li>Aviso de alteração manual da data de empréstimo</li><li>Aviso de atraso semanal</li><li>Aviso de confirmação de devolução</li><li>Aviso de confirmação de empréstimo</li><li>Aviso de confirmação de pagamento de multa</li><li>Aviso de confirmação de renovação</li><li>Aviso de devolução Empréstimo entre Bibliotecas</li><li>Aviso de empréstimo próximo de vencer em 48hs e 24hs</li><li>Aviso de multa</li><li>Aviso de nova reserva</li><li>Aviso de Reserva cancelada</li><li><b>Aviso de Reserva Disponível</b></li><li>Aviso de Solicitação de Reserva Cancelada - Encerramento</li><li>Aviso de vencimento de empréstimo entre bibliotecas</li></ul>	<p><b>Nome do modelo de aviso ao usuário</b></p> <p>Aviso de Reserva Disponível</p> <p><b>Ativo</b></p> <p>Sim</p> <p><b>Descrição</b></p> <p>Enviar aviso quando o reserva estiver disponível para retirada</p> <p><b>Categoria</b></p> <p>Request</p> <p><b>E-mail</b></p> <p><b>Assunto</b></p> <p>RVBI: Aviso de Reserva Disponível <span>Visualizar</span></p> <p><b>Corpo</b></p> <p>Prezado(a) {{user.firstName}} {{user.middleName}} {{user.lastName}} {{user.barcode}}</p> <p>Informamos que o item reservado está disponível:</p> <ul style="list-style-type: none"><li>• <b>Título:</b> {{item.title}}</li><li>• <b>Autor:</b> {{item.primaryContributor}}</li><li>• <b>Nº de classificação:</b> {{item.callNumber}}</li><li>• <b>Código de Barras:</b> {{item.barcode}}</li><li>• <b>Local para retirada:</b> {{request.servicePointPickup}}</li></ul> <p>Em caso de qualquer dúvida, entre em contato pelo email: <a href="mailto:rvbi@senado.leg.br">rvbi@senado.leg.br</a> ou pelo telefone (61) 3303-5776</p> <p>Atenciosamente, <b>Rede Virtual de Bibliotecas (RVBI)</b></p>

SENADO FEDERAL  
Secretaria de Tecnologia da Informação – PRODASEN  
Coordenação de Biblioteca

RVBI: Aviso de Reserva Disponível

Retenção: Global Retention Policy (2 anos) Expira em: Qui, 2026-04-02 15:17

fse.hosting@ebsco.com  
Para: Michelangelo Viana  
Ter, 2024-04-02 15:17

Prezado(a) **Michelangelo Viana**  
**2342342**

Informamos que o item reservado está disponível:

- **Título:** Historias extraordinárias / Edgar Allan Poe ; tradução, Oscar Mendes, Milton Amado ; seleção e notas, Carmen Vera Cirne Lima.
- **Autor:** Poe, Edgar Allan, 1809-1849
- **Nº de classificação:** 813 P798h
- **Código de Barras:** 12341234
- **Local para retirada:** Senado Federal

Em caso de qualquer dúvida, entre em contato pelo email: [rvbi@senado.leg.br](mailto:rvbi@senado.leg.br) ou pelo telefone (61) 3303-5776

Atenciosamente,  
**Rede Virtual de Bibliotecas (RVBI)**  
**Senado Federal**

AVISO DE CADASTRO PRÓXIMO A EXPIRAR (Data de vencimento do cadastro próxima)

- MENSAGEM PARA O USUÁRIO FINAL

A sua conta de usuário na biblioteca está prestes a expirar (fs00001202 ) 2024-03-19

fse.hosting@ebsco.com  
Para: Rui Francisco  
Ter, 2024-03-19 14:56

**A sua conta de usuário na biblioteca está prestes a expirar**

Usuário	Código de barras	Expirado	Data de expiração
Senador Jarbas VasconcelosGabinete	200315FORG	Sim	Data de expiração: 2023-08-15T00:00:00.000+00:00

Em caso de dúvida, entre em contato com a coordenação da Rede através do telefone(61) 3303-5776 ou do e-mail: [rvbi@senado.leg.br](mailto:rvbi@senado.leg.br)  
Esta mensagem foi enviada para: : [rfrancisco@ebsco.com](mailto:rfrancisco@ebsco.com).

Responder Encaminhar

- MENSAGEM PARA A COORDENAÇÃO DA BIBLIOTECA:

SENADO FEDERAL  
Secretaria de Tecnologia da Informação – PRODASEN  
Coordenação de Biblioteca

Folio Sync Services - Alertas usuários para a instância (fs00001202 ) 2024-03-19

fse.hosting@ebSCO.com  
Para: Rui Francisco

Ter, 2024-03-19 14:56

### Folio Sync Services - Alertas usuários para a instância fs00001202

Usuário	Código de barras	Expirado	Data de expiração	Ver detalhes
Márcio Viana	364130	Sim	Data de expiração: 2020-01-02T02:59:59.000+00:00	<a href="#">Ir para o FOLIO</a>
Alexandre Henrique Sousa	BT3AB	Sim	Data de expiração: 2020-07-01T00:00:00.000+00:00	<a href="#">Ir para o FOLIO</a>
Jose Mario Rodrigues	BT2VU	Sim	Data de expiração: 2020-10-26T00:00:00.000+00:00	<a href="#">Ir para o FOLIO</a>
BiancaAlmeida	BT4HY	Sim	Data de expiração: 2020-10-30T00:00:00.000+00:00	<a href="#">Ir para o FOLIO</a>
Cleonice Calazan da Silva	BS7DU	Sim	Data de expiração: 2020-12-01T00:00:00.000+00:00	<a href="#">Ir para o FOLIO</a>
Bruna Alves Leite	BU3EO	Sim	Data de expiração: 2021-03-21T00:00:00.000+00:00	<a href="#">Ir para o FOLIO</a>
Senador Jarbas VasconcelosGabinete	20031SFORG	Sim	Data de expiração: 2023-08-15T00:00:00.000+00:00	<a href="#">Ir para o FOLIO</a>

A tabela acima inclui usuários que estão expirados ou que vão expirar nos próximos 60 dias ou não possuem data de expiração.

Esta mensagem foi enviada para: : rfrancisco@ebSCO.com.

SENADO FEDERAL  
Secretaria de Tecnologia da Informação – PRODASEN  
Coordenação de Biblioteca

## 16. Avaliação dos requisitos de catalogação

INSTÂNCIAS (registro bibliográfico)

Interface do sistema de inventário com o seguinte conteúdo:

- Barra de Pesquisa:** "Pesquisar e filtrar" com campos para "Palavra-chave (título, colaborador)" e "Pesquisa".
- Filtros:** "Retirar filtros" e "Localização efetiva (item)" com opções para SEN (10), CAM (10), AGU (7), STJ (7), STF (6).
- Tabela de Registros:**

Título	Contribuidores	Editoras	Relação
"Adequação" genitália e a violação do direito à paternidade biológica [recurso eletrônico] / Caio Barretos de Jesus.	Soto Alexander		
"Adequação" genitália e a violação do direito à paternidade biológica [recurso eletrônico] / Caio Barretos de Jesus.	Jesus, Caio Barretos de		
"Aids" e direito do trabalho : questões de direito material e processual / Alexandre Augusto Gualazzi.	Gualazzi, Alexandre Augusto	LTr (2005)	
O "direito ao esquecimento" na Internet : significado, efeitos e avaliação da "Sentença Google" do Tribunal europeu de 13 de maio de 2014 / Reinhard Singer, Benjamin Beck.	Singer, Reinhard ; Beck, Benjamin		
Um "direito inconveniente" : a greve de servidores públicos civis / Álvaro Ricardo de Souza Cruz, Bernardo Augusto Ferreira Duarte, Bruno Santos Arantes Vieira.	Cruz, Álvaro Ricardo de Souza ; Duarte, Bernardo Augusto Ferreira ; Vieira, Bruno Santos Arantes		
"Eu acredito na vítima" e o princípio da presunção de inocência [recurso eletrônico] : relações de poder e os direitos fundamentais no Judiciário brasileiro / Joana Selis Santos Caldas.	Caldas, Joana Selis Santos		
"Fair play" judicial na efetivação dos direitos sociais : da crítica ao ativismo judicial concretista à defesa do controle material das leis orçamentárias pelo Poder Judiciário / Ana Paula Oliveira Ávila, Mariana Ruschel Wierchowski.	Ávila, Ana Paula Oliveira ; Wierchowski, Mariana Ruschel		
"Ne Constitucionalismo" : entre a "ciência do direito" e o "direito da ciência" / Humberto Ávila.	Ávila, Humberto		
A "politização" do direito e a efetivação de normas de caráter programático / Julia Maurmann Ximenes.	Ximenes, Julia Maurmann		
"Vida com dignidade" : art. 1º, §1º da constituição alemã como direito fundamental subjacente aos direitos fundamentais / Martin Nettesheim.	Nettesheim, Martin, 1964-		
A (in)justiça e a (in)tolerância na resolução dos conflitos territoriais envolvendo direito indígena / Daniela Gomes.	Gomes, Daniela		
(Re)pensando o direito : estudos em homenagem ao prof. Cláudio de Cicco / coordenação: Alvaro de Azevedo Gonzaga, Antonio Baptista Gonçalves ; [Acacio Vaz de Lima Filho ... et al.].	Gonzaga, Álvaro de Azevedo ; Gonçalves, Antonio Baptista, 1978- ; Lima Filho, Acacio Vaz de, 1947-	Revista dos Tribunais (2010)	

Interface do sistema de inventário com o seguinte conteúdo:

- Barra de Pesquisa:** "Pesquisar e filtrar" com campos para "Palavra-chave (título, colaborador, identificador)" e "Pesquisa".
- Filtros:** "Retirar filtros" e "Localização efetiva (item)" com opções para CAM (10), SEN (10), AGU (7), STJ (7), STF (6).
- Tabela de Registros:**

Título	Contribuidores	Editoras
Enciclopédia Saraiva do direito / coordenação do prof. R. Limongi França.	França, R. Limongi (Rubens Limongi), 1927-1999 ; Editora Saraiva	Saraiva (
Fórum administrativo.		Fórum (2
Gênesis : revista de direito do trabalho.		Gênesis (
Repertório enciclopédico do direito brasileiro / por J.M. de Carvalho Santos, com a colaboração de diversos autores.	Santos, J. M. de Carvalho (João Manoel de Carvalho), 1893-1956	Borsoli (1
Revista brasileira de direito público : RDDP.	Instituto de Direito Público da Bahia	Forum (2
Revista de direito público e de administração federal, estadual e municipal.		Imprensa (
Revista dialética de direito processual : RDDP.		Oliveira F
Revista Síntese : direito empresarial.		Síntese (
Revista Síntese : direito previdenciário.		Síntese (
Tratado de direito privado / Pontes de Miranda.	Miranda, Pontes de, 1892-1979	Revista d
- Instância - Revista brasileira de direito público : RDDP. • Forum - 2003**
  - Registo da instância [unspecified]
  - Revista brasileira de direito público : RDDP.
  - Coletânea de itens com botões "Visualizar coleções" e "Adicionar item":
    - Coletção: SEN > 96 (47)
    - Coletção: AGU > Biblioteca Digital (67)
    - Coletção: CAM > 96 (39)
    - Coletção: DEFAULT > 96 (63)
    - Coletção: MJU > 96 (34)
    - Coletção: SEN > BDSF-Biblioteca Digital do Senado Federal (26)
    - Coletção: STF > Acervo (53)
    - Coletção: STF > Biblioteca Digital Fórum (1)
    - Coletção: STF > Biblioteca Digital Fórum (28)
    - Coletção: STJ > Biblioteca Digital Fórum (9)
    - Coletção: STJ > Estante Virtual de Periódicos (27)
    - Coletção: STJ > P (46)
    - Coletção: STM > P (8)
    - Coletção: TCD > P (72)
    - Coletção: TJD > P (52)

SENADO FEDERAL  
Secretaria de Tecnologia da Informação – PRODASEN  
Coordenação de Biblioteca

SENADO FEDERAL  
Secretaria de Tecnologia da Informação – PRODASEN  
Coordenação de Biblioteca

Interface de pesquisa e filtragem de registros no sistema de inventário. O cabeçalho mostra o título da página e o número de registros encontrados (12 registros encontrados).

Título	Contribuidores	Editoras	Relação
PLANILHA_LIVRO NOME_SOBRENOME	SOBRENOME, NOME_PESSOAL ALGARISMOS_QUE_SEGUEM TÍTULOS FORMA_COMPLETA DATAS_ASSOCIADAS TÍTULO_DA_PUBLICAÇÃO; SOBRENOME, NOME_PESSOAL_SECUNDARIO ALGARISMOS_QUE_SEGUEM TÍTULOS FORMA_COMPLETA DATAS_ASSOCIADAS TÍTULO_DA_PUBLICAÇÃO; NOME_DA_ENTIDADE_SECUNDÁRIA UNIDADE_SUBORDINADA NÚMERO_DA_PARTE_LOCAL_EVENTO DATA_DO_EVENTO; NOME_DO_EVENTO_OU_LUGAR NÚMERO_DA_PARTE_LOCAL_DO_EVENTO DATA_DO_EVENTO	EDITORA (DATA)	
PLANILHA_MANUSCRITO [FORMATO] NOME_SOBRENOME	SOBRENOME, NOME_PESSOAL ALGARISMOS_QUE_SEGUEM TÍTULOS FORMA_COMPLETA DATAS_ASSOCIADAS TÍTULO_DA_PUBLICAÇÃO; SOBRENOME, NOME_PESSOAL_SECUNDARIO ALGARISMOS_QUE_SEGUEM TÍTULOS FORMA_COMPLETA DATAS_ASSOCIADAS TÍTULO_DA_PUBLICAÇÃO; NOME_DA_ENTIDADE_SECUNDÁRIA UNIDADE_SUBORDINADA NÚMERO_DA_PARTE_LOCAL_EVENTO DATA_DO_EVENTO; NOME_DO_EVENTO_OU_LUGAR NÚMERO_DA_PARTE_LOCAL_DO_EVENTO DATA_DO_EVENTO	EDITORA (DATA)	
PLANILHA_MAPA NOME_SOBRENOME	SOBRENOME, NOME_PESSOAL ALGARISMOS_QUE_SEGUEM TÍTULOS FORMA_COMPLETA DATAS_ASSOCIADAS	EDITORA (DATA)	

Formulário de derivação de novo registro MARC bibliográfico. O formulário contém campos para LDR, 001, 008, 006, 007, 005, 020, 040, 041, 082, 084, 089, 100, 240 e botões de ação "Cancelar" e "Salvar e fechar".

Derivar um novo registro MARC bibliográfico  
Status: Novo

LDR: 02672nam|a2200433|a|4500

001: [vazio]

008: [vazio]

Srcce	Audn	Ctrl	Idioma	Formulário	Conf	Biog	MRec	Ctry	Cont	GPub	LitF	Indx	Ills	Fest	DtSt	Data de início	Data de término
d			por														

006: [vazio]

007: [vazio]

005: [vazio]

020: [vazio]

040: [vazio]

041: [vazio]

082: [vazio]

084: [vazio]

089: [vazio]

100: [vazio]

240: [vazio]

Cancelar Salvar e fechar

SENADO FEDERAL  
Secretaria de Tecnologia da Informação – PRODASEN  
Coordenação de Biblioteca

COLEÇÕES (Holdings)

A interface do sistema de inventário apresenta uma barra de navegação superior com opções como 'Contratos', 'Edição em lote', 'Devolução', 'Empréstimo', 'Log de circulação', 'Cursos', 'Painel de controle', 'Exportação de dados', 'Aplicativos' e 'Senado Federal'. O menu principal contém 'Inventário', 'Contratos', 'Edição em lote', 'Devolução', 'Empréstimo', 'Log de circulação', 'Cursos', 'Painel de controle', 'Exportação de dados', 'Aplicativos' e 'Senado Federal'. O conteúdo principal é dividido em duas colunas. À esquerda, há um painel de 'Pesquisar e filtrar' com campos para 'Buscar' e 'Percorrer índice', e uma seção de 'Localização efetiva (item)' com filtros para SEN (34), CAM (26), TST (18), AGU (17) e STF (16). À direita, há uma tabela com 14.573 registros encontrados, com colunas para 'Título', 'Contribuidores', 'Editoras' e 'Relação'. A tabela exibe uma lista de registros com ícones de status e detalhes de cada item.

ITENS (exemplares)

A interface do sistema de inventário apresenta a mesma barra de navegação superior. O menu principal contém 'Inventário', 'Contratos', 'Edição em lote', 'Devolução', 'Empréstimo', 'Log de circulação', 'Cursos', 'Painel de controle', 'Exportação de dados', 'Aplicativos' e 'Senado Federal'. O conteúdo principal é dividido em duas colunas. À esquerda, há um painel de 'Pesquisar e filtrar' com campos para 'Buscar' e 'Percorrer índice', e uma seção de 'Status do item' com filtros para Disponível (35), Descartado (12), Empréstado (4), Não encontrado (3) e Em processo de compra (2). À direita, há uma área de texto com o texto 'Insira os critérios de pesquisa para iniciar a pesquisa' e uma mensagem 'Escolha um filtro ou insira uma consulta de pesquisa para mostrar os resultados.'.

SENADO FEDERAL  
Secretaria de Tecnologia da Informação – PRODASEN  
Coordenação de Biblioteca

Esta imagem mostra a interface de usuário do sistema de inventário de livros. No topo, há uma barra de navegação com opções como 'Contratos', 'Edição em lote', 'Devolução', 'Empréstimo', 'Log de circulação', 'Cursos', 'Painel de controle', 'Exportação de dados' e 'Aplicativos'. Abaixo, há uma seção de 'Pesquisar e filtrar' com campos para busca e filtros. O principal conteúdo é uma tabela com 35 registros encontrados, organizada em colunas: Título, Contribuidores, Editoras e Relação. A tabela contém informações sobre livros, boletins, enciclopédias e jornais, incluindo autores, editores e datas de publicação.

Título	Contribuidores	Editoras	Relação
"Adequação" genitália e a violação do direito à paternidade biológica [recurso eletrônico] / Caio Barretos de Jesus.	Jesus, Caio Barretos de		
ADV advocacia dinâmica : seleções jurídicas.		COAD (1982)	
O assédio moral na administração pública : um livro em prol da extinção dessa praga / Leda Maria Messias da Silva, Lanaira da Silva.	Silva, Leda Maria Messias da ; Silva, Lanaira da	LTR (2015)	
Biblioteca trabalhista virtual [recurso eletrônico].		Consulex (2001)	
Boletim científico / Escola Superior do Ministério Público da União.	Escola Superior do Ministério Público da União	ESMPU (2001)	
Boletim da Associação dos Advogados de São Paulo.	Associação dos Advogados de São Paulo	Associação dos Advogados de São Paulo (AASP) (1958)	
Boletim de licitações e contratos : BLC.		NDJ (1988-2017)	
Cipa : Caderno informativo de prevenção de acidentes.		Cipa Publicações, Produtos e Serviços (1997-2020)	
Enciclopedia del Diritto / Direzione e coordinamento Francesco Calasso.	Calasso, Francesco, 1904-1965	A. Giuffrè (1958-1995)	
Enciclopédia Saraiva do direito / coordenação do prof. R. Limongi França.	França, R. Limongi (Rubens Limongi), 1927-1999 ; Editora Saraiva	Saraiva (1977-1982)	
Fórum administrativo.		Fórum (2001)	
Fórum de contratação e gestão pública.		Fórum (2002)	
Gênesis : revista de direito do trabalho.		Gênesis (1993-2005)	
Historias extraordinárias / Edgar Allan Poe ; tradução, Oscar Mendes, Milton Amado ; seleção e notas, Carmen Vera Cirne Lima.	Poe, Edgar Allan, 1809-1849 ; Mendes, Oscar, 1902-1983 ; Amado, Milton, 1913-1974	Globo (c1987)	
Jornal trabalhista.	Centro de Assessoria Trabalhista	CAT (1984-1998)	

Esta imagem mostra uma visão detalhada de um registro de livro no sistema de inventário. O registro selecionado é: "O assédio moral na administração pública : um livro em prol da extinção dessa praga / Leda Maria Messias da Silva, Lanaira da Silva." A interface exibe o título, os contribuidores (Silva, Leda Maria Messias da ; Silva, Lanaira da) e o editor (LTR). Abaixo da tabela, há uma seção de 'Dados administrativos' que fornece informações sobre o registro, incluindo o código de barras (650565685), o status (Available), o número de exemplares (14 dias - Livro) e o tipo de empréstimo. Também são exibidos os dados de atualização do registro e o modo de periodicidade (single unit).

Item: código de barras	Status	Número do exemplar	Tipo de empréstimo
650565685	Available	-	14 dias - Livro

**Dados administrativos**

Instância HRID	Fonte	Data da catalogação
in00000003595	MARC	

**Termo do status da instância**

Código de status da instância	Fonte de status da instância
-	-

**Modo de periodicidade**  
single unit

Tipo de código estatístico	Código estatístico
-	-

SENADO FEDERAL  
Secretaria de Tecnologia da Informação – PRODASEN  
Coordenação de Biblioteca

Inventário - FOLIO

bibliotecas Senado.folio.ebsco.com/inventory/view/5ef86b77-a91f-5a4d-b913-b520233b6723/b558c967-af67-4542-83bc-177c998c0748/7867625f-c883-4eb0-83f7-2b3c2590daa2?filters=...

**Inventário** | Contratos | Edição em lote | Devolução | Empréstimo | Log de circulação | Cursos | Painel de controle | Exportação de dados | Aplicativos | Senado Federal

**Exemplar - 65655665 - Available**  
#00000043892 • Última atualização: 02/04/2024

Instância: O assédio moral na administração pública: um livro em prol da extinção dessa praga / Leda Maria Messias da Silva, Lanaira da Silva... L75, 2015  
Coleções: SEN > 981 a555a

Registro do item (LIVRO, Available)

Localização efetiva para o item: SEN  
Número de chamada efetivo: 981 a555a

**Dados administrativos**  
Última atualização do registro: 02/04/2024 09:44

Item HRID	Código de barras do item	Número de acesso
H00000043892	65655665	-

Identificador de item: -  
Identificador anterior: -

Tipo de código estatístico: -  
Código estatístico: -

Nota administrativa: -

**Dados do item**

Tipo de material: LIVRO

Ordem de arquivamento: 3981 A 3555A

Número de chamada de item	Prefixo do número de chamada	Número de chamada	Sufixo do número de chamada
-	-	-	-

Número de exemplar: -  
Número de peças: -  
Descrição das peças: -

Inventário - FOLIO

bibliotecas Senado.folio.ebsco.com/inventory/view/5ef86b77-a91f-5a4d-b913-b520233b6723/b558c967-af67-4542-83bc-177c998c0748/7867625f-c883-4eb0-83f7-2b3c2590daa2?filters=...

**Inventário** | Contratos | Edição em lote | Devolução | Empréstimo | Log de circulação | Cursos | Painel de controle | Exportação de dados | Aplicativos | Senado Federal

**Exemplar - 65655665 - Available**  
#00000043892 • Última atualização: 02/04/2024

**Dados de enumeração**

**Condição**

Número de peças que faltam	Faltando peças	Data
-	-	-

Status de item danificado: -  
Data: -

**Tags**

**Notas do item**

**Empréstimo e disponibilidade**

Tipo de empréstimo permanente	Tipo de empréstimo temporário
14 dias - Livro	-

Status do item: Disponível  
status atualizado 02/04/2024, 09:44

Usuário que está emprestando	Data do empréstimo	Data de vencimento
-	-	-

Somente pessoal autorizado: -  
Nota: -

**Localização**

Localização das coleções	Localização do item
Permanente: SEN	Temporário: -

SENADO FEDERAL  
Secretaria de Tecnologia da Informação – PRODASEN  
Coordenação de Biblioteca

**Inventário - FOLIO**

Exemplar - 65656565 - Available  
#00000043892 - Última atualização: 02/04/2024

**Dados de enumeração**

**Condição**

Número de peças que faltam	Faltando peças	Data
-	-	-

**Status de item danificado**

Status de item danificado	Data
-	-

**Tags**

**Notas do item**

**Empréstimo e disponibilidade**

Tipo de empréstimo permanente: 14 dias - Livro

Tipo de empréstimo temporário: -

Status do item: Disponível  
status atualizado 02/04/2024, 09:44

Requisições: -

Usuário que está emprestando: -

Data do empréstimo: -

Data de vencimento: -

Somente pessoal autorizado: Nota

**Localização**

Localização das coleções: Permanente

Localização do item: SEN

- Editar
- Duplicar
- Excluir
- Nova solicitação
- Marcar como
- Não encontrado
- Descartado
- In process
- In process (non-requestable)
- Intellectual item
- Long missing
- Restricted
- Unavailable
- Unknown

**Inventário - FOLIO**

O assédio moral na administração pública : um livro em prol da extinção dessa praga / Leda Maria Messias da Silva, Lanaira da Silva., LTR, 2015  
Coleção: SEN > 981 a555a

**Registro de item**

Localização efetiva para o item: SEN

Número de chamada efetivo: 981 a555a

**Dados administrativos**

Última atualização do registro: 02/04/2024 09:44

Ocultar na ferramenta de descoberta

Item HRID: #00000043892

Código de barras: 656565685

Número de acesso: [ ]

Identificador de item: [ ]

Adicionar identificador anterior

Adicionar código estatístico

Adicionar nota administrativa

**Dados do item**

Tipo de material\*: LIVRO

Número do exemplar: [ ]

Cancelar Salvar e fechar

SENADO FEDERAL  
Secretaria de Tecnologia da Informação – PRODASEN  
Coordenação de Biblioteca

Interface de usuário para o sistema de inventário de livros. O formulário contém campos para:

- Condição:** Número de peças que faltam, Faltando peças, Data (YYYY-MM-DD).
- Status de item danificado:** Seleção de status, Data (YYYY-MM-DD).
- Notas do item:** Botão "Adicionar nota".
- Empréstimo e disponibilidade:** Tipo de empréstimo permanente\* (14 dias - Livro), Tipo de empréstimo temporário, Status (Available).
- Localização:** Permanente, Temporário.

Botões de ação: "Cancelar" e "Salvar e fechar".

### IMPRESSÃO DE ETIQUETAS

Interface de usuário para a impressão de etiquetas. O sistema exibe um formulário de criação de rótulos com o código de barras "VOLL" e o botão "ADIC".

Modelos de design disponíveis:

- Biblioteca do Senado Federal

Resumo da impressão:

981 a555a	813 P798h	34
340.03 S237 V.16		

Botão de ação: "IMPRIMIR".

SENADO FEDERAL  
Secretaria de Tecnologia da Informação – PRODASEN  
Coordenação de Biblioteca

A captura de tela mostra a interface do sistema LIBstick, uma ferramenta de criação de etiquetas para bibliotecas. O navegador indica o endereço libstick.org/senado/. O usuário logado é HI, MVIANA. O sistema apresenta um menu lateral com opções como 'Create labels', 'Barcode', 'BULK', 'ADD', 'Edit text' e 'Design templates'. O conteúdo principal exibe um grid de etiquetas de livros. Cada etiqueta contém o título do livro, o autor, uma imagem de código de barras e um número de identificação. O rodapé da interface indica 'Biblioteca do Senado Federal' e 'Help | © 2024 Copyright Technion'.

Repertório enciclopédico do direito brasileiro / por J.M. de Carvalho Santos, com a colaboração de diversos autores.	A árvore que falava aramaico / José Francisco Botelho. -	Historias extraordinárias / Edgar Allan Poe ; tradução, Oscar Mendes, Milton Amado ; seleção e notas, Carmen Vera Cime Lima.
SEN00003987	2335656565	12341234

SENADO FEDERAL  
Secretaria de Tecnologia da Informação – PRODASEN  
Coordenação de Biblioteca

## 17. Avaliação dos requisitos de aquisição

### APLICATIVO DE FINANÇAS

Esta imagem mostra a interface do sistema de Finanças - FOLIO para a criação de um novo registro de 'Ano fiscal'. O formulário contém as seguintes seções:

- Informações do exercício do ano fiscal:** Última atualização do registro: 14/03/2024 17:17. Nome: Ano fiscal, Código: SEN2024, Data de início do período: 01/01/2024, 00:00, Data final do período: 31/12/2024, 00:00.
- Resumo financeiro:**
  - Informação de financiamento:

Descrição	Quantia
Alocação inicial	R\$ 20.000.000,00
<b>Total alocado</b>	<b>R\$ 20.000.000,00</b>
<b>Financiamento total</b>	<b>R\$ 20.000.000,00</b>
  - Atividade financeira e excedentes:

Descrição	Quantia
Hipotecado	R\$ 169,74
Aguardando pagamento	R\$ 190,00
Gasto	R\$ 150,00
<b>Indisponível</b>	<b>R\$ 509,74</b>
Acima da hipoteca	R\$ 0,00
Sobre gasto	R\$ 0,00
- Saldo de caixa: R\$ 19.999.850,00
- Saldo disponível: R\$ 19.999.490,26

Esta imagem mostra a interface do sistema de Finanças - FOLIO para a criação de um novo registro de 'Recursos físico'. O formulário contém as seguintes seções:

- Informações contábeis:** Última atualização do registro: 14/03/2024 17:19. Nome: Recursos físico, Código: FIS2024, Ano fiscal atual: SEN2024, Status: Ativo.
- Resumo financeiro:**
  - Informação de financiamento:

Descrição	Quantia
Alocação inicial	R\$ 10.000.000,00
Aumento na alocação	R\$ 0,00
Diminuição na alocação	R\$ 0,00
<b>Total alocado</b>	<b>R\$ 10.000.000,00</b>
Transferências líquidas	R\$ 0,00
<b>Financiamento total</b>	<b>R\$ 10.000.000,00</b>
  - Atividade financeira e excedentes:

Descrição	Quantia
Hipotecado	R\$ 169,74
Aguardando pagamento	R\$ 190,00
Gasto	R\$ 150,00
<b>Indisponível</b>	<b>R\$ 509,74</b>
Acima da hipoteca	R\$ 0,00
Sobre gasto	R\$ 0,00
- Saldo de caixa: R\$ 9.999.850,00
- Saldo disponível: R\$ 9.999.490,26

SENADO FEDERAL  
Secretaria de Tecnologia da Informação – PRODASEN  
Coordenação de Biblioteca

Finanças - FOLIO

bibliotecas Senado.folio.ebsco.com/finance/fund/view/d1a850c8-a7fc-4b41-9566-8d9992405243?fundStatus=Active&limit=50&offset=0

Finanças

Contratos Edição em lote Devolução Empréstimo Log de circulação Cursos Painel de controle Exportação de dados Aplicativos Senado Federal

Pesquisar & filtrar

Fundo

2 registros encontrados

Ano fiscal	Contabilidade	Grupo	Fun	Nome	Código	Status	Contabilidade
Todos				ELEC	ELEC	Active	Recursos electronicos
				LIVRO	LIVRO2004	Active	Recursos fisico

Retirar filtros

Contabilidade

Status

Ativo

Inativo

Congelado

Tipo

Grupo

Unidade de aquisição

Tags

Novo

LIVRO LIVRO2004

Informações sobre o fundo

Última atualização do registro: 14/03/2024 17:29

Nome	Código	Contabilidade	Status
LIVRO	LIVRO2004	Recursos fisico	Active

Moeda	Tipo	Grupo	Unidades de aquisição
BRL	Monographs	-	SEN, TST, STF

Transferir de	Transferir para	Conta externa
-	-	123345

Descrição

Orçamento atual

Nome	Alocado	Transferências líquidas	Indisponível	Disponível
LIVRO2004-SEN2024	R\$ 10.000.000,00	R\$ 0,00	R\$ 509,74	R\$ 9.999.490,26

Orçamento planejado

A lista não contém itens

Orçamentos anteriores

A lista não contém itens

Anterior 1 - 2 Próximo

Finanças - FOLIO

bibliotecas Senado.folio.ebsco.com/finance/transactions/fund/d1a850c8-a7fc-4b41-9566-8d9992405243/budget/584b0b2b-9caf-492e-96a3-86c58fe4748b

Finanças

Contratos Edição em lote Devolução Empréstimo Log de circulação Cursos Aplicativos Senado Federal

LIVRO2004-SEN2024

Transações

8 registros encontrados

Data da transação	Tipo	Quantia	De	Para	Fonte	Tags
14/03/2024, 17:21	Alocação	R\$ 10.000.000,00		LIVRO2004	Usuário	
15/03/2024, 18:05	Pagamento	(R\$ 150,00)	LIVRO2004		Fatura	
15/03/2024, 18:03	Operação	R\$ 0,00	LIVRO2004		Linha de pedido	
23/03/2024, 07:52	Operação	R\$ 0,00	LIVRO2004		Linha de pedido	
23/03/2024, 07:54	Pagamento pendente	(R\$ 150,00)	LIVRO2004		Fatura	
23/03/2024, 07:55	Pagamento pendente	(R\$ 40,00)	LIVRO2004		Fatura	
31/03/2024, 16:43	Operação	(R\$ 77,74)	LIVRO2004		Linha de pedido	
31/03/2024, 18:29	Operação	(R\$ 92,00)	LIVRO2004		Linha de pedido	

Pesquisar & filtrar

Pesquisa

Retirar filtros

Tipo

Alocação

Crédito

Operação

Pagamento

Pagamento pendente

Transferência de rolagem

Transferir

Fonte

Número da Linha do Pedido de Compra de origem

Número da fatura de origem

Tags

Classe de despesa

Anterior 1 - 8 Próximo

SENADO FEDERAL  
Secretaria de Tecnologia da Informação – PRODASEN  
Coordenação de Biblioteca

APLICATIVO DE AQUISIÇÕES (PEDIDOS)

Esta imagem mostra a interface de usuário do sistema de aquisições, especificamente a tela de listagem de pedidos. O navegador está em modo de desenvolvedor, e a URL é `bibliotecas Senado.folio.ebsco.com/orders/lines?limit=50&offset=0&query=%2A`. O sistema apresenta uma barra de navegação superior com ícones para Contratos, Edição em lote, Devolução, Empréstimo, Log de circulação, Cursos, Painel de controle, Exportação de dados, Aplicativos e Senado Federal. Abaixo, há uma seção de pesquisa e filtros, seguida de uma tabela com os dados dos pedidos.

Número da Linha do pedido	Data de atualização	Título ou nome do pacote	Código do fundo	Status do pedido	Unidade de aquisição
10198-1	02/04/2024	HeinOnline	ELEC	Pendente	TST
10165-1	02/04/2024	O planalto : o romance de São Paulo / Renato Castelo Branco.	LIVRO2004, ELEC	Pendente	
10138-1	31/03/2024	Bioética sanitária : desafios éticos da saúde coletiva / José Roque Junges. -	LIVRO2004	Aberto	
10133-1	31/03/2024	Assim Se Benze em Minas Gerais	LIVRO2004	Aberto	TST
10099-1	31/03/2024	"Adequação" genitália e a violação do direito à paternidade biológica (recurso eletrônico) / Caio Barretos de Jesus.	LIVRO2004	Aberto	
10067-1	15/03/2024	Economia	LIVRO2004	Aberto	

Esta imagem mostra a interface de usuário do sistema de aquisições, especificamente a tela de detalhes de um pedido. A URL é `bibliotecas Senado.folio.ebsco.com/orders/lines/view/7181484c-fb5e-49d6-af5f-793e1e9206e9?limit=50&offset=0&query=%2A`. O sistema apresenta uma barra de navegação superior com ícones para Contratos, Edição em lote, Devolução, Empréstimo, Log de circulação, Cursos, Painel de controle, Exportação de dados, Aplicativos e Senado Federal. Abaixo, há uma seção de pesquisa e filtros, seguida de uma tabela com os dados dos pedidos e uma seção de detalhes do item.

Número da Linha do pedido	Data de atualização	Título ou nome do pacote
10198-1	02/04/2024	HeinOnline
10165-1	02/04/2024	O planalto : o romance de São Paulo / Renato Castelo Branco.
10138-1	31/03/2024	Bioética sanitária : desafios éticos da saúde coletiva / José Roque Junges. -
10133-1	31/03/2024	Assim Se Benze em Minas Gerais
10099-1	31/03/2024	"Adequação" genitália e a violação do direito à paternidade biológica (recurso eletrônico) / Caio Barretos de Jesus.
10067-1	15/03/2024	Economia

**Detalhes da linha do pedido - 10165-1**  
O planalto : o romance de São Paulo / Renato Castelo Branco.

**Detalhes do item**  
Última atualização do registro: 02/04/2024 12:47

**Título**  
O planalto : o romance de São Paulo / Renato Castelo Branco.

Nota de recebimento	Assinatura de	Assinatura para	Intervalo de assinatura
-	-	-	-

Data de publicação	Editora	Edição	Pacote de links
1985	RR Editores	1a. ed.	-

**Colaboradores**

Colaborador	Tipo de colaborador
Castelo Branco, Renato, 1914-	Personal name

**Identificadores do produto**  
A lista não contém itens.

**Nota interna**  
-

**Linhas do pedido**

Número da Linha do pedido	Método de aquisição	Exportação automática	Formato do pedido
10165-1	Compra no sistema do fornecedor	<input checked="" type="checkbox"/>	Physical Resource

Criado em	Data de recebimento	Status de recebimento	Status do pagamento
02/04/2024, 12:47	-	Pending	Pending

Fonte	Doador	Seleto	Solicitante
Usuário	-	Dimas	-

Restrição de cancelamento	Pressa	Coleção	Fluxo de recebimento
<input checked="" type="checkbox"/>	<input checked="" type="checkbox"/>	<input checked="" type="checkbox"/>	Quantidade sincronizada

SENADO FEDERAL  
Secretaria de Tecnologia da Informação – PRODASEN  
Coordenação de Biblioteca

**Linhas do pedido**  
6 registros encontrados

Número da Linha do pedido	Data de atualização	Título ou nome do pacote
10198-1	02/04/2024	HeinOnline
10165-1	02/04/2024	O planalto : o romance de São Paulo / Renato C...
10138-1	31/03/2024	Bioética sanitária : desafios éticos da saúde o...
10133-1	31/03/2024	Assim Se Benze em Minas Gerais
10099-1	31/03/2024	"Adequação" genitália e a violação do direito à eletrônico) / Caio Barretos de Jesus.
10067-1	15/03/2024	Economia

**Detalhes da linha do pedido - 10165-1**  
O planalto : o romance de São Paulo / Renato Castelo Branco.

**Linha do pedido**

Número da Linha do pedido	Método de aquisição	Exportação automática	Formato do pedido
10165-1	Compra no sistema do fornecedor	<input type="checkbox"/>	Physical Resource

**Detalhes de custos**

Preço unitário físico	Quantidade física	Moeda	Preço unitário do eletrônico
R\$ 20,00	2	BRL	-

**Quantidade eletrônica**: -  
**Custo adicional**: -  
**Desconto**: 0%  
**Preço estimado**: R\$ 40,00

**Detalhes da linha do pedido - 10165-1**  
O planalto : o romance de São Paulo / Renato Castelo Branco.

**Distribuição de fundos**

Fundo	Classe de despesa	Valor	Quantia	Ônus inicial	Operação atz
LIVRO(LIVRO2004)	-	30%	R\$ 12,00	-	-
ELEC(ELEC)	-	70%	R\$ 28,00	-	-

**Localização**

Nome (código)	Quantidade física	Quantidade eletrônica
SEN (SEN)	2	-

**Detalhes do recurso físico**

Fornecedor do material	Recibo atrasado	Data de recebimento esperada	Volumes
Livraria Leitura	-	-	-

**Notas**

**Linhas de fatura relacionadas**  
A lista não contém itens.

**Instância vinculada**

Título	Contribuidores	Editoras
O planalto : o romance de São Paulo / Renato Castelo Branco.	Castelo Branco, Renato, 1914-	RR Editores (1985)

SENADO FEDERAL  
Secretaria de Tecnologia da Informação – PRODASEN  
Coordenação de Biblioteca

Editar - 10165-1 [Recolher todos](#)

**Nome do modelo**  
Livro Livraria Leitura (LIVRO-LEITURA) ▼

---

^ **Detalhes do item**

▼ Última atualização do registro: 02/04/2024 12:47

Pacote

**Título \*** [Conectado](#)

O planalto : o romance de São Paulo / Renato Castelo Branco.  
[Pesquisa de título](#)

**Nota de recebimento**

**Assinatura de**

**Assinatura para**

**Intervalo de assinatura**

**Data de publicação**

**Editora**

**Edição**

**Pacote de links**   
[Pesquisar linhas do pedido do pacote](#)

**Colaboradores**

**Contribuidor \***

**Tipo de Contribuidor \***

[Adicionar contribuidor](#)

**Identificadores do produto**

Por favor, adicione o ID do produto e o tipo de ID do produto

[Adicionar ID do produto e tipo de ID do produto](#)

**Nota interna**

---

^ **Detalhes da linha de pedido**

<b>Número da Linha do pedido</b> 10165-1	<b>Método de aquisição *</b> <input type="text" value="Compra no sistema do fornecedor"/> ▼	<b>Exportação automática</b> <input type="checkbox"/>	<b>Formato do pedido *</b> <input type="text" value="Recurso físico"/> ▼
<b>Criado em</b> 02/04/2024, 12:47	<b>Data de recebimento</b> <input type="text" value="DD/MM/YYYY"/> <input type="calendar"/>	<b>Status de recebimento</b> <input type="text" value="Pendente"/> ▼	<b>Status do pagamento</b> <input type="text" value="Pendente"/> ▼
<b>Fonte</b> Usuário	<b>Doador</b> <input type="text"/>	<b>Seletor</b> <input type="text" value="Dimas"/>	<b>Solicitante</b> <input type="text"/>
<b>Restrição de cancelamento</b> <input type="checkbox"/>	<b>Pressa</b> <input type="checkbox"/>	<b>Coleção</b> <input type="checkbox"/>	<b>Fluxo de recebimento</b> ⓘ * <input type="text" value="Quantidade sincronizada de ord."/> ▼
<b>Descrição do cancelamento</b> <input type="text"/>	<b>Descrição da linha</b> <input type="text"/>	<b>Tags</b> <input type="text"/>	

SENADO FEDERAL  
Secretaria de Tecnologia da Informação – PRODASEN  
Coordenação de Biblioteca

#### ^ Fornecedor

[Adicionar número de referência do fornecedor](#)

Número da conta

Instruções ao fornecedor

#### ^ Detalhes de custos

Preço unitário físico *	Quantidade física *	Custo adicional		
<input type="text" value="20"/>	<input type="text" value="2"/>	<input type="text"/>		
Moeda *	Taxa de câmbio atual	Usar taxa de câmbio definida	Definir taxa de câmbio	
<input type="text" value="Real brasileiro (BRL)"/>	-	<input checked="" type="checkbox"/>	<input type="text" value="1"/>	
Preço unitário do eletrônico	Quantidade eletrônica	Desconto	Tipo	Preço estimado ①
<input type="text"/>	<input type="text"/>	<input type="text"/>	<input type="text" value="R\$"/>	R\$ 40,00

#### ^ Distribuição de fundos

Valor remanescente a ser distribuído: R\$ 0,00

ID do fundo *	Valor *	Tipo	Quantia	
<input type="text" value="LIVRO (LIVRO2004)"/>	<input type="text" value="30"/>	<input type="text" value="R\$"/>	R\$ 12,00	<input type="button" value="🗑"/>
<input type="text" value="ELEC (ELEC)"/>	<input type="text" value="70"/>	<input type="text" value="R\$"/>	R\$ 28,00	<input type="button" value="🗑"/>

[Adicionar distribuição de fundos](#)

#### ^ Localização

Nome (código) *	Quantidade física *	Quantidade eletrônica	
<input type="text" value="SEN(SEN)"/>	<input type="text" value="2"/>	<input type="text"/>	<input type="button" value="🗑"/>

[Adicionar localização](#)

#### ^ Detalhes do recurso físico

Fornecedor do material	Recibo atrasado	Data de recebimento esperada	Criar registro *
<input type="text" value="Livreria Leitura"/>	<input type="text" value="DD/MM/YYYY"/>	<input type="text" value="DD/MM/YYYY"/>	<input type="text" value="Instância, coleções, item"/>

[Pesquisa da organização](#)

Tipo de material \*

*Por favor, adicione o volume*

[Adicionar volume](#)

SENADO FEDERAL  
Secretaria de Tecnologia da Informação – PRODASEN  
Coordenação de Biblioteca

## 18. Avaliação dos requisitos de periódicos

### PEDIDO DE ASSINATURA

**Detalhes da linha do pedido - 10232-1**  
Revista da Academia Nacional de Direito do Trabalho.

**Detalhes do item**  
Última atualização do registro: 04/04/2024 00:43

**Título**  
Revista da Academia Nacional de Direito do Trabalho.

Nota de recebimento	Assinatura de	Assinatura para	Intervalo de assinatura
-	01/01/2024	-	6

Data de publicação	Editora	Edição	Pacote de links
1993-2011	Ltr	-	-

**Colaboradores**

Colaborador	Tipo de colaborador
Academia Nacional de Direito do Trabalho	Corporate name

**Identificadores do produto**

ID do produto	Qualificador	Tipo de ID do produto
1984-0853	-	ISSN

**Nota interna**  
-

**Linha do pedido**

Número da Linha do pedido	Método de aquisição	Exportação automática	Formato do pedido
10232-1	Assinatura	<input type="checkbox"/>	Physical Resource

**Detalhes da linha do pedido - 10232-1**  
Revista da Academia Nacional de Direito do Trabalho.

**Linha do pedido**

Número da Linha do pedido	Método de aquisição	Exportação automática	Formato do pedido
10232-1	Assinatura	<input type="checkbox"/>	Physical Resource

Criado em	Data de recebimento	Status de recebimento	Status do pagamento
04/04/2024, 00:43	-	Pending	Pending

Fonte	Doador	Seletor	Solicitante
Usuário	-	-	-

Restrição de cancelamento	Pressa	Coleção	Fluxo de recebimento
<input type="checkbox"/>	<input type="checkbox"/>	<input type="checkbox"/>	Quantidade sincronizada de ordem e recebimento

**Descrição do cancelamento**  
-

**Descrição da linha**  
-

**Informações sobre pedidos em andamento**

**Nota de renovação**  
-

**Fornecedor**

**Números de referência do fornecedor**  
A lista não contém itens

SENADO FEDERAL  
Secretaria de Tecnologia da Informação – PRODASEN  
Coordenação de Biblioteca

Detalhes da linha do pedido - 10232-1  
Revista da Academia Nacional de Direito do Trabalho.

^ Detalhes de custos			
Preço unitário físico	Quantidade física	Moeda	Preço unitário do eletrônico
R\$ 890,00	1	BRL	-
Quantidade eletrônica	Custo adicional	Desconto	Preço estimado
-	-	0%	R\$ 890,00

^ Distribuição de fundos					
Fundo	Classe de despesa	Valor	Quantia	Ônus inicial	Oneração atual
REVISTAS	-	100%	R\$ 890,00	-	-

^ Localização		
Nome (código)	Quantidade física	Quantidade eletrônica
SEN (SEN)	1	-

^ Detalhes do recurso físico			
Fornecedor do material	Recibo atrasado	Data de recebimento esperada	Volumes
Academia Nacional de Direito do Trabalho	-	-	-

^ Criar registro	
Instance, Holding, Item	Tipo de material
-	ISSUE

Escolha um filtro ou insira uma consulta de pesquisa para mostrar os resultados.

FORMULÁRIO DE PROGRAMAÇÃO DE FASCÍCULOS DE PERIÓDICOS

Adicionar uma nova assinatura

Pedido de compra: 10232

Linha do pedido de compra					
Número	Título	Fornecedor	Formato	Tipo de pedido	Assinatura de
10232-1	Revista da Academia Nacional de Direito do Trabalho.	Academia Nacional de Direito do Trabalho	Physical Resource	Ongoing	04/04/2024

Fornecedor: ANDT - Academia Nacional de Direito do Trabalho

Biblio: in00000014529 - Revista da Academia Nacional de Direito do Trabalho.

Padrão avançado

Data de publicação da primeira edição: 01/03/2024

Data de publicação da próxima edição: 01/05/2024

Frequência: 1/2 meses

Tipo de duração da assinatura: anos

2 (Valor em número)

SENADO FEDERAL  
Secretaria de Tecnologia da Informação – PRODASEN  
Coordenação de Biblioteca

### Adicionar uma nova assinatura

Pedido de compra:

#### Linha do pedido de compra

Número	Título	Fornecedor	Formato	Tipo de pedido	Assinatura de
10232-1	Revista da Academia Nacional de Direito do Trabalho.	Academia Nacional de Direito do Trabalho	Physical Resource	Ongoing	04/04/2024

Fornecedor:

Bibliô:

### Padrão avançado

Data de publicação da primeira edição:

Data de publicação da próxima edição:

Frequência:

Tipo de duração da assinatura:

(Valor em número)

Padrão de numeração:

Nome do padrão:

Descrição do padrão:

Fórmula de numeração:

Suplemento:

Exibir no holding:

Suprimir na descoberta:

### Padrão de previsão avançado

	X	Y	Z
Rótulo	Number		
Começa com	11		
Adicionar	1		
Cada	1		
Voltar para	1		
Quando mais de	9999		
Formatação	<input type="text"/>	<input type="text"/>	<input type="text"/>

[Modificar/atualizar padrão](#) [Salvar novo padrão personalizado](#) [Excluir padrão](#)

### Padrão de previsão

Marque as "linhas" que NÃO devem ser publicadas

Não deve ser enviado para o FOLIO

Número

No 11

Data de publicação

01/07/2024

No 12

01/01/2025

SENADO FEDERAL  
Secretaria de Tecnologia da Informação – PRODASEN  
Coordenação de Biblioteca

RECEBIMENTO DE FASCÍCULOS

Recebimento - FOLIO

bibliotecas Senado.folio.ebsco.com/receiving/959f13af-844a-4b75-9d98-3cda9d578663/view?index=polLine.polLineNumber&query=10232-1

**Recebimento** 1 registro encontrado

**Recebimento** 10232-1

**Título**  
Revista da Academia Nacional de Direito do Trabalho.

**Revista da Academia Nacional de Direito do Trabalho.**

**Informações de título**

**Detalhes da linha de pedido**

Número da Linha do pedido	Data prevista de recebimento	Nota de recebimento	Tipo de pedido
10232-1	-	-	Em curso

**Fornecedor**  
Academia Nacional de Direito do Trabalho

**Fornecedor de material**  
Academia Nacional de Direito do Trabalho

**Solicitante**  
-

**Fluxo de recebimento**  
Quantidade sincronizada de ordem e recebimento

**Urgente**

Adicionar ou remover peças desse registro atualizará a quantidade da linha do pedido de compra e os detalhes de localização e, por sua vez, o preço estimado.

**Esperado**

Legenda	Número do exemplar	Enumeração	Cronologia	Comentário	Formato
No 11	-	11	-	-	Físico
No 12	-	12	-	-	Físico

Recebimento - FOLIO

bibliotecas Senado.folio.ebsco.com/receiving/959f13af-844a-4b75-9d98-3cda9d578663/view?index=polLine.polLineNumber&query=10232-1

**Recebimento** 1 registro encontrado

**Recebimento** 10232-1

**Título**  
Revista da Academia Nacional de Direito do Trabalho.

**Revista da Academia Nacional de Direito do Trabalho.**

**Informações de título**

**Detalhes da linha de pedido**

Número da Linha do pedido	Data prevista de recebimento	Nota de rec
10232-1	-	-

**Fornecedor**  
Academia Nacional de Direito do Trabalho

**Fornecedor de material**  
Academia Nacional de Direito do Trabalho

**Solicitante**  
-

**Fluxo de recebimento**  
Quantidade sincronizada de ordem e recebimento

**Urgente**

Adicionar ou remover peças desse registro atualizará a quantidade de localização e, por sua vez, o preço estimado.

**Esperado**

Legenda	Número do exemplar	Enumeração	Cronologia	Comentário	Formato
No 11	-	11	-	-	Físico
No 12	-	12	-	-	Físico

**Ações**

- + Adicionar peça
- Receber

**Filtro**

- Suplementos
- Não suplementos

**Mostrar colunas**

- Legenda
- Número do exemplar
- Enumeração
- Cronologia
- Comentário
- Formato da peça
- Data prevista de recebimento
- Requisição

SENADO FEDERAL  
Secretaria de Tecnologia da Informação – PRODASEN  
Coordenação de Biblioteca

10232-1 - Revista da Academia Nacional de Direito do Trabalho.

Localização das linhas de pedido

Legenda	Enumeração	Número do exemplar	Código de barras	Formato da peça	Requisição	Comentário	Selecione a localização	Status do Item	Número de chama
<input checked="" type="checkbox"/>	No 11	11	SEN00121321	Físico	-		SEN Criar novas coleções para localização	Em processo de compra	Periódico
<input type="checkbox"/>	No 12	12		Físico	-		SEN Criar novas coleções para localização	Em processo de compra	

Cancelar Receptar

Recebimento

1 registro encontrado

Recebimento

Título	Data prevista de recebimento
Revista da Academia Nacional de Direito do Trabalho,	-

Recebido com sucesso

SENADO FEDERAL  
Secretaria de Tecnologia da Informação – PRODASEN  
Coordenação de Biblioteca

SENADO FEDERAL  
Secretaria de Tecnologia da Informação – PRODASEN  
Coordenação de Biblioteca

Interface de usuário do sistema de inventário de livros. O navegador mostra a URL: `bibliotecas Senado.folio.ebsco.com/inventory/view/d4780734-3c32-5543-9705-f02d406c7ca4`.

**Menu de Navegação:** Contratos, Edição em lote, Devolução, Empréstimo, Log de circulação, Cursos, Painel de controle, Exportação de dados, Aplicativos, Senado Federal.

**Barra de Pesquisa:** Pesquisar e filtrar. Inserir os critérios de pesquisa. Botões: Buscar, Percorrer índice. Abas: Instância, Coleções, Item. Campo: Palavra-chave (título, colaborador, identificador, HRID). Botão: Pesquisa.

**Retirar filtros:**

- Localização efetiva (Item)
- Idioma
- Tipo de recurso
- Formato
- Modo de periodicidade
- Natureza do conteúdo
- Ocultar para a equipe
- Ocultar na ferramenta de descoberta
- Código estatístico
- Data de criação
- Data da atualização
- Estado da instância
- Fonte
- Tags

**Escolha um filtro ou insira uma consulta de pesquisa para mostrar os resultados.**

**Registro da instância (unspecified):** Revista da Academia Nacional de Direito do Trabalho.

**^ Coleção: SEN >** Visualizar coleções Adicionar item

Item: código de barras	Status	Número do exemplar	Tipo de empréstimo	Localização efetiva	Enumeração	Cronologia
SEN00121321	In process	-	Can circulate	SEN	11	-
Nenhum código de barras	On order	-	Can circulate	SEN	12	-

< Anterior Próximos >

**Adicionar coleções**

**^ Dados administrativos**  
Última atualização do registro: 09/03/2024 00:47

Instância HRID	Fonte	Data da catalogação
in00000014529	MARC	-

Termo do status da instância	Código de status da instância	Fonte de status da instância
-	-	-

status atualizado 09/03/2024, 00:47

**Modo de periodicidade:** serial

Tipo de código estatístico	Código estatístico
-	-

**Nota administrativa**  
Identifier(s) from previous system: SEN01000486683

SENADO FEDERAL  
Secretaria de Tecnologia da Informação – PRODASEN  
Coordenação de Biblioteca

## 19. Avaliação dos requisitos do OPAC

CATÁLOGO WEB VIA EBSCO DISCOVERY SERVICE = ACESSO FORA DA REDE

A captura de tela mostra a interface de um navegador web acessando o catálogo via EBSCO Discovery Service. O endereço da URL é `eds.p.ebscohost.com/eds/search/basic?vid=68&sid=c85220c-ccb-4ea0-a837-3560a37f442d%40redis`. O cabeçalho do site contém links para "Nova pesquisa", "Publicações", "Rede RVBI" e "Realizar cadastro na Biblioteca". O menu superior direito oferece opções para "Preferências", "Idioma" e "Fale conosco".

Logo do RVBI (Rede Virtual de Bibliotecas) é exibido no centro. Abaixo dele, há uma barra de busca com o texto "Busca: Catálogo Rede Virtual de Bibliotecas (POC)". O campo de entrada contém "Palavra-chave" e "Insira qualquer palavra", com um botão "Buscar" à direita. Links para "Opções de busca", "Busca básica", "Busca avançada" e "Histórico de busca" estão disponíveis.

Exemplo de carrossel para recursos / bases / etc:

Para tutoriais e materiais de apoio, acesse: <https://bit.ly/ajuda-ebSCO>

CATÁLOGO WEB VIA EBSCO DISCOVERY SERVICE = ACESSO DENTRO DA REDE

A captura de tela mostra a interface de um navegador web acessando o catálogo via EBSCO Discovery Service. O endereço da URL é `ehis.ebscohost.com/eds/search/basic?vid=08&sid=715f31c-4J8b-4159-945e-9e0fe28c7d1%40redis`. O cabeçalho do site contém links para "Nova pesquisa", "Rede RVBI" e "Realizar cadastro na Biblioteca". O menu superior direito oferece opções para "LOGIN", "Pasta", "Preferências", "Idioma" e "Fale conosco".

Logo do RVBI (Rede Virtual de Bibliotecas) é exibido no centro. Abaixo dele, há uma barra de busca com o texto "Busca: Catálogo Rede Virtual de Bibliotecas (POC)". O campo de entrada contém "Palavra-chave" e "Insira qualquer palavra", com um botão "Buscar" à direita. Links para "Opções de busca", "Busca básica", "Busca avançada" e "Histórico de busca" estão disponíveis.

Exemplo de carrossel para recursos / bases / etc:

SENADO FEDERAL  
Secretaria de Tecnologia da Informação – PRODASEN  
Coordenação de Biblioteca

Busca avançada: Catálogo Redi

ehis.ebscohost.com/eds/search/advanced?vid=1&sid=715B41c-4d8b-4159-945e-9e0fe28c7dc1%40redis

Nova pesquisa Rede RVBI Realizar cadastro na Biblioteca LOGIN Pasta Preferências Idioma Fale conosco

Busca Catálogo Rede Virtual de Bibliotecas (POC) POC FOLIO Rede RVBI

Selecione um campo (opcional) Buscar

AND - Selecione um campo (opcional) Limpar

AND - Selecione um campo (opcional) + -

[Busca básica](#) [Busca avançada](#) [Histórico de busca](#)

Opções de busca Redefinir

Modos de busca e expansores

Modos de busca

- Booleano/Frase
- Localizar todos os meus termos de busca
- Localizar qualquer um dos meus termos de busca
- Busca SmartText [Dica](#)

Aplicar palavras relacionadas

Aplicar conceitos relacionados

Limitar resultados:

Texto completo

Somente catálogo

Data de publicação

Mês inicial | Mês | Ano inicial | Mês final | Mês | Ano final

Localização

Tudo

Superior Tribunal de Justiça - Coleção Geral

Supremo Tribunal Acervo - Coleção Geral

Supremo Tribunal Federal - Recostório

Busca avançada: Catálogo Redi

ehis.ebscohost.com/eds/search/advanced?vid=1&sid=715B41c-4d8b-4159-945e-9e0fe28c7dc1%40redis

Nova pesquisa Rede RVBI Realizar cadastro na Biblioteca LOGIN Pasta Preferências Idioma Fale conosco

Busca Catálogo Rede Virtual de Bibliotecas (POC) POC FOLIO Rede RVBI

direito SU Termos do assunto Buscar

AND - brasil Selecione um campo (opcional) Limpar

AND - Selecione um campo (opcional) + -

[Busca básica](#) [Busca avançada](#) [Histórico de busca](#)

Opções de busca Redefinir

Modos de busca e expansores

Modos de busca

- Booleano/Frase
- Localizar todos os meus termos de busca
- Localizar qualquer um dos meus termos de busca
- Busca SmartText [Dica](#)

Aplicar palavras relacionadas

Aplicar conceitos relacionados

Limitar resultados:

Texto completo

Somente catálogo

Data de publicação

Mês inicial | Mês | Ano inicial | Mês final | Mês | Ano final

Localização

Tudo

Superior Tribunal de Justiça - Coleção Geral

Supremo Tribunal Acervo - Coleção Geral

Supremo Tribunal Federal - Recostório

TX Texto completo

AU Autor

TI Título

SU Termos do assunto

SO Fonte/título da revista científica

AB Resumo

IS ISSN

IB ISBN

SENADO FEDERAL  
Secretaria de Tecnologia da Informação – PRODASEN  
Coordenação de Biblioteca

Novo pesquisa Rede RVBI Realizar cadastro na Biblioteca LOGIN Pasta Preferências Idioma Fale conosco

Busca: Catálogo Rede Virtual de Bibliotecas (POC) POC FOLIO Rede RVBI

direito SU Termos do assunto Buscar

AND - brasil Selecionar um campo (opcional) Limpar

AND - Selecionar um campo (opcional)

Busca básica Busca avançada Histórico de busca

Refinar resultados Resultados da busca: 1 - 10 de 6,605 Relevância Opções de página Compartilhar

Busca atual para Limite para

Texto completo  
 Somente catálogo  
 Analisado por especialistas

De: 1916 Para: 2024

Mostrar mais Conjunto de opções

Tipos de Recursos

Todos os resultados  
 Livros (5,894)  
 Revistas (709)  
 Documentos legais e do governo (100)  
 Artigos de conferência (36)  
 Dissertações/teses (6)

Mostrar mais

Assunto

brasil (2,106)  
 direitos e garantias individuais - brasil (568)  
 direito do trabalho - brasil (487)  
 brasil, supremo tribunal federal - súmulas (420)  
 direito constitucional - brasil (373)  
 direito civil - legislação - brasil (264)

Mostrar mais

Editor

sarauva (666)  
 Itr (679)  
 revista dos tribunais (470)  
 atlas (423)  
 forense (412)  
 forum (351)

Mostrar mais

Publicação

revista brasileira de direito público - rbdp (269)  
 direitos fundamentais e justiça (268)  
 revista direito e sexualidade [recurso eletrônico] : revdisex (75)  
 revista de análise econômica do direito (31)  
 labor : revista do ministério público do trabalho (30)  
 revista eletrônica de direito do estado [recurso eletrônico] (25)

Mostrar mais

Idioma

1. Ministério público de garantias [recurso eletrônico] : a necessária separação entre investigação e acusação / Robson Martins.

By: Martins, Robson. Belo Horizonte : Fórum, 2023. Language: Português, Base de dados: rvbi-folio

Assuntos: Ministério público - Brasil; Ministério público - investigação - Brasil; Ministério público - investigação - direito comparado - França - Alemanha - Itália; Estado democrático de direito - Brasil; Juz das garantias - Brasil; Sistema processual penal - Brasil; Interpretação da constituição - Brasil; Política criminal - Brasil; Brasil; Supremo Tribunal Federal; Conselho Nacional de Justiça (Brasil); Brasil; Superior Tribunal de Justiça

Acesso restrito aos computadores da Câmara dos Deputados. Sumário na BDJur / Superior Tribunal de Justiça.

Fazer solicitação

2. Corretores de seguros e seguradoras : entre a confiança e o oportunismo (um estudo de caso) / Luciana Yeung Luk Tai, Luciano Benetti Timm, Leonardo Maciel Benedete.

By: Yeung, Luciana. IN: Revista de Análise Econômica do Direito, Vol. 6 (jul./dez. 2023), p. [77-94] Language: Português, Base de dados: rvbi-folio

Assuntos: Precedente judicial - Brasil; Análise econômica do direito - Brasil; Responsabilidade contratual - Brasil; Contrato de seguro - Brasil; Reclamação (direito constitucional) - Brasil; Franquia comercial - Brasil; Princípio do juz natural - Brasil; Brasil; Supremo Tribunal Federal - súmulas

Versão eletrônica com acesso restrito. DEL-004657 (1942) ART 00020, ART 00021.

Fazer solicitação

3. A análise econômica da responsabilidade civil : viabilidade jurídica no sistema nacional e o princípio da reparação integral / Iacyr de Aguiar Vieira.

By: Vieira, Iacyr de Aguiar. IN: Revista de Análise Econômica do Direito, Vol. 5 (jan./jun. 2023), p. [27-40] Language: Português, Base de dados: rvbi-folio

Assuntos: Responsabilidade civil - Brasil; Reparação do dano (direito civil) - Brasil; Análise econômica do direito - Brasil; Responsabilidade extracontratual - Brasil

Versão eletrônica com acesso restrito. LEI-010406 (2002) ART 00159, ART 01045, ART 01061, ART 01537, ART 01547, ART 01553.

Fazer solicitação

4. O caso dos contratos futuros de soja verde : lições (não?) aprendidas / Luciano B. Timm, Luciana L. Yeung.

By: Timm, Luciano Benetti. IN: Revista de Análise Econômica do Direito, Vol. 5 (jan./jun. 2023), p. [58-77] Language: Português, Base de dados: rvbi-folio

Assuntos: Responsabilidade contratual - Brasil; Princípio da segurança jurídica - Brasil; Análise econômica do direito - Brasil; Precedente judicial - Brasil; Brasil; Superior Tribunal de Justiça - súmulas

Versão eletrônica com acesso restrito. LEI-010406 (2002) ART 00478.

Fazer solicitação

5. O neconstitucionalismo pragmático e a jurisdição contemporânea / Anderson de Paiva Gabriel.

By: Gabriel, Anderson de Paiva. IN: Revista de Análise Econômica do Direito, Vol. 6 (jul./dez. 2023), p. [51-76] Language: Português, Base de dados: rvbi-folio

Assuntos: Análise econômica do direito - Brasil; Psicologia do comportamento - Brasil; Pragmatismo - Brasil; Neconstitucionalismo - Brasil; Princípio da segurança jurídica - Brasil; Princípio da efetividade - Brasil; Brasil; Supremo Tribunal Federal - súmulas

Versão eletrônica com acesso restrito. LEI-013105 (2016)

Fazer solicitação

6. Inteligência artificial e fundamentação [recurso eletrônico] : limites e possibilidades às decisões administrativas e judiciais no Brasil / Alan José de Oliveira Teixeira ; José Sérgio Cristóvam , prefácio ; Daniel Ferreira, apresentação.

By: Teixeira, Alan José de Oliveira. Belo Horizonte : Fórum, 2022. Language: Português, Base de dados: rvbi-folio

Assuntos: Inteligência artificial - aspectos jurídicos; Processo eletrônico - Brasil; Inteligência artificial - regulação - Brasil; Tecnologia e direito - Brasil; Prestação jurisdicional - inovação tecnológica - Brasil

Acesso restrito aos computadores da Câmara dos Deputados. RES-000332 (2020) CNJ.

Fazer solicitação

SENADO FEDERAL  
Secretaria de Tecnologia da Informação – PRODASEN  
Coordenação de Biblioteca

**Idioma**

- português (6.584)
- spanish (125)
- english (52)
- italian (18)
- french (10)
- german (6)

Mostrar mais

**Geografia**

- amazonia (1)
- antártica – tratado (1)
- brasil – aspectos políticos (1)
- brasil – aspectos sociais (1)
- doce, rio (mg e es) – aspectos jurídicos (1)
- doce, rio (mg e es) – contaminação – 2015 (1)

Mostrar mais

**Biblioteca RVBI**

- Senado Federal (14)
- Câmara Dos Deputados (12)
- Superior Tribunal De Justiça - Coleção Geral (11)
- Supremo Tribunal Acervo - Coleção Geral (9)
- Tribunal Superior Do Trabalho - Coleção Geral (9)
- Ministério Da Justiça (8)

Mostrar mais

**Fazer solicitação**

**7. A escolha das regras do jogo : negócios jurídicos processuais sob ônus da prova / Francine Sgnaolin Schmitt, Heredion Martins Moreira Castro.**

By: Schmitt, Francine Sgnaolin. IN: Revista de Análise Econômica do Direito, Vol. 5 (jan./jun. 2023), p. [13-26] Language: Portuguese, Base de dados: rvbi-folio

**Assuntos:** Negócio jurídico processual – Brasil, Ônus da prova – Brasil, Análise econômica do direito – Brasil, Princípio da autonomia privada – Brasil, Princípio da efetividade – Brasil

Periódico

**Versão eletrônica com acesso restrito.**

**LEI-013105 (2016) ART 00165, ART 00175, ART 00190, ART 00200, ART 00334, ART 00357, ART 00373, ART 00515, ART 00695.**

**Fazer solicitação**

**8. A importância do diálogo entre o direito e a economia : uma análise de política macroeconômica e a inflação / Rafael de Lazari, Jamile Nazaré Duarte Moreno Jarufe.**

By: Lazari, Rafael José Nadim de. IN: Revista de Análise Econômica do Direito, Vol. 5 (jan./jun. 2023), p. [1-12] Language: Portuguese, Base de dados: rvbi-folio

**Assuntos:** Análise econômica do direito – Brasil, Macroeconomia – Brasil, Inflação – Brasil, Políticas públicas – Brasil, Política econômica – Brasil

Periódico

**Versão eletrônica com acesso restrito.** **CON-001988 ART 00170.**

**Fazer solicitação**

**9. Perícia judiciária [recurso eletrônico] : comentando os dispositivos do processo civil / Cássio Benvenuti de Castro ; Sérgio Cruz Arenhart, prefácio.**

By: Castro, Cássio Benvenuti de. Belo Horizonte : Fórum, 2023. Language: Portuguese, Base de dados: rvbi-folio

**Assuntos:** Prova pericial – Brasil, Prova pericial – natureza jurídica – Brasil, Perito criminal – poderes e atribuições – Brasil, Laudo pericial – Brasil, Suspeição (direito) – Brasil, Juiz – poderes e atribuições – Brasil

Livro

**Sumário na BDJur / Superior Tribunal de Justiça.** **LEI-013105 (2015)**

**Fazer solicitação**

**10 Direito e consequência no Brasil : em busca de um discurso sobre o método / Mariana Pargendler, Bruno Meyerhof Salama.**

By: Pargendler, Mariana. IN: Revista de Análise Econômica do Direito, Vol. 1 (jan./jun. 2021), p. [83-115] Language: Portuguese, Base de dados: rvbi-folio

**Assuntos:** Juiz – poderes e atribuições – Brasil, Cientista social – Brasil, Doutrina (direito) – Brasil, Políticas públicas – Brasil, Brasil, Supremo Tribunal Federal – súmulas

Periódico

**Versão eletrônica com acesso restrito.** **LEI-011340 (2006)**

**Fazer solicitação**

Página: 1 2 3 4 5 Próximo ▶

Exemplo de carrossel para recursos / bases / etc:

Para tutoriais e materiais de apoio, acesse: <https://bit.ly/ajuda-ebSCO>

Topo da página

EBSCO Connect | Política de privacidade | Teste A/B | Termos de uso | Direitos autorais | Política de cookies | Fale conosco | Gerenciar meus cookies

Financiado pelo EBSCOhost

© 2024 EBSCO Industries, Inc. Todos os direitos reservados.

SENADO FEDERAL  
Secretaria de Tecnologia da Informação – PRODASEN  
Coordenação de Biblioteca

Novo pesquisa Rede RVBI Realizar cadastro na Biblioteca LOGIN Pasta Preferências Idioma Fale conosco

Busca: Catálogo Rede Virtual de Bibliotecas (POC) POC FOLIO Rede RVBI

direito SU Termos do assunto Buscar

AND brasil Selecionar um campo (opcional) Limpar

AND Selecionar um campo (opcional) + -

Busca básica Busca avançada Histórico de busca

Resumo detalhado

Informações relacionadas Livros semelhantes

Fazer solicitação

Localizar resultados semelhantes usando a busca SmartText

Lista de resultados Refinar busca 1 de 6,605

### Ministério público de garantias [recurso eletrônico] : a necessária separação entre investigação e acusação / Robson Martins.

Idioma: Português

Autores: Martins, Robson

Informações de publicação: Belo Horizonte : Fórum, 2023.

Data de publicação: 2023

Tipo de publicação: Book

Tipo de documento: Online; Non-fiction

Termos do assunto: [Ministério público -- Brasil](#)  
[Ministério público -- investigação -- Brasil](#)  
[Ministério público -- investigação -- direito comparado -- França -- Alemanha -- Itália](#)  
[Estado democrático de direito -- Brasil](#)  
[Juiz das garantias -- Brasil](#)  
[Sistema processual penal -- Brasil](#)  
[Interpretação da constituição -- Brasil](#)  
[Política criminal -- Brasil](#)  
[Brasil. Supremo Tribunal Federal](#)  
[Conselho Nacional de Justiça \(Brasil\)](#)  
[Brasil. Superior Tribunal de Justiça](#)

Observações sobre conteúdo: Partial contents: Da dignidade da pessoa humana ao juiz das garantias -- A investigação criminal pelo Ministério Público : sistemas processuais penais, origens, tratamento no **direito** comparado e Projetos de lei e de emendas à constituição -- A superveniência do sistema do juiz de garantias e sua adaptação à Constituição federal de 1988 : a reinterpretção da jurisprudência dos Tribunais superiores.

Observações: Apresentado originalmente como tese do autor (doutorado) - Instituição Toledo de Ensino.  
Livro online  
Inclui notas explicativas, de jurisprudência e bibliografia.  
Modo de acesso: Internet,  
1 recurso online (208 p.)

ISBN: 978655185164

Acesso online: [Acesso restrito aos computadores da Câmara dos Deputados.](#)  
[Sumário na BDJur / Superior Tribunal de Justiça.](#)  
[LEI-013964 \(2019\)](#)

Número de acesso: rvb:oi:edge:bibliotecas Senado folio ebSCO com:fs00001202:dc2cd299.3452.5623.a590.347278d3c080

Base de dados: rvbi-folio

+ Livros semelhantes

Lista de resultados Refinar busca 1 de 6,605

Topo da página

Download on the App Store GET IT ON Google Play

EBSCO Connect | Política de privacidade | Teste A/B | Termos de uso | Direitos autorais | Política de cookies | Fale conosco | Gerenciar meus cookies

fornecido pelo EBSCOhost

© 2024 EBSCO Industries, Inc. Todos os direitos reservados.

SENADO FEDERAL  
Secretaria de Tecnologia da Informação – PRODASEN  
Coordenação de Biblioteca

A captura de tela mostra a interface de busca do RVLBI. No topo, há uma barra de navegação com opções como 'Nova pesquisa', 'Rede RVLBI' e 'Realizar cadastro na Biblioteca'. O formulário de busca contém o termo 'direito' e o filtro 'brasil'. Abaixo, há uma seção para 'Enviar por e-mail' com campos para 'E-mail de:' (preenchido com 'support@ebco.com') e 'Enviar e-mail para:'. Há também opções para o formato de citação, com 'Formato de campo padrão' selecionado. À esquerda, há um menu com 'Resumo detalhado', 'Informações relacionadas' e 'Fazer solicitação'. À direita, há uma barra de ferramentas com ícones para Google Drive, OneDrive, imprimir, salvar, citar, exportar e link permanente.

Ministério público de garantias [recurso eletrônico] : a necessária separação entre investigação e acusação / Robson Martins

A segunda captura de tela mostra a mesma interface de busca, mas com o formato de citação selecionado. O formulário de citação contém uma nota: 'NOTA: Analisar as instruções em EBSCO Connect e faça as correções necessárias antes de usar. Preste atenção especial a nomes próprios, letras maiúsculas e datas. Sempre consulte os recursos de sua biblioteca para obter diretrizes exatas de formatação e pontuação.' Abaixo, há uma tabela de referências:

ABNT (Associação Brasileira de Normas Técnicas)	Referências
MARTINS, R. Ministério público de garantias. [recurso eletrônico] : a necessária separação entre investigação e acusação / Robson Martins. 11ª edição da AMA (American Medical Assoc.).	MARTINS, R. Ministério público de garantias. [recurso eletrônico] : a necessária separação entre investigação e acusação. Fórum, 2023. ISBN 978655185184. Disponível em: <a href="https://search.ebscohost.com/login.aspx?direct=true&amp;AuthType=ip,sh&amp;db=c&amp;cat=10392&amp;AN=rb">https://search.ebscohost.com/login.aspx?direct=true&amp;AuthType=ip,sh&amp;db=c&amp;cat=10392&amp;AN=rb</a> oai.edge.biblioteca.senado.gov.br/fofolio/ebco.com/fo00001202.dcc2cd299.3452.5623.a590.347278d3c080&lang=pt-br&site=eds-live&scope=site. Acesso em: 4 abr. 2024.

Na base da tabela, há um botão 'Exportar para o software Gerenciador bibliográfico (EndNote, ProCite, Reference Manager, RefWorks, BibTeX, etc.) >'. Abaixo da tabela, há uma barra de ferramentas com ícones para Google Drive, OneDrive, imprimir, salvar, citar, exportar e link permanente.

Ministério público de garantias [recurso eletrônico] : a necessária separação entre

SENADO FEDERAL  
Secretaria de Tecnologia da Informação – PRODASEN  
Coordenação de Biblioteca

A captura de tela mostra a interface de busca do sistema POC FOLIO Rede RVBI. No topo, há uma barra de navegação com opções como 'Nova pesquisa', 'Rode RVBI' e 'Realizar cadastro na Biblioteca'. O formulário de busca contém o termo 'direito' e o filtro 'AND - brasil'. Abaixo, há uma seção 'Exportar' com o botão 'Salvar' e uma lista de opções para salvar citações em arquivos formatados, como RIS, XML, BibTeX, etc. O número de resultados é indicado como '1 de 6.605'.

A captura de tela mostra o menu de 'Preferências' do sistema. O menu está dividido em seções: 'Configurações gerais' (Idioma: Português (Brasil), Sugestões de busca: Ligado), 'Executar busca Smarttext' (Ligado), 'Exibição da lista de resultados' (Formato: Resumo, Layout de página: Filtros e conteúdo principal), 'Classificar por' (Relevância) e 'Formato padrão' (Resumo e citação detalhada). Há também uma seção para 'Configurações de exportação' com a opção 'Exportar no formato RIS' selecionada.

SENADO FEDERAL  
Secretaria de Tecnologia da Informação – PRODASEN  
Coordenação de Biblioteca

edp.p.ebscohost.com/eds/asklibrarian?sid=cc930c0d-f869-4530-ac7f-5dee0ada0c6940&edis&returnUrl=%2fed%2fdetail%3fvid%3d44%26sid%3dc930c0d...

Acesso convidado: Faça login para acessar sua conta de usuário na RVBI

Nova pesquisa Rede RVBI Realizar cadastro na Biblioteca Preferências Idioma Fale conosco

### Pergunte ao Bibliotecário

POC FOLIO Rede RVBI

Nome

Endereço de e-mail

Pergunta

1500 Limite de caracteres

Incluir Histórico da busca atual  (listado abaixo)

#	Busca	Limitadores/expansores	Última execução via	Resultados
S1	SU direito AND brasil	Limitadores - Somente catálogo: Disponível na coleção da biblioteca Expansores - Agitar conceitos relacionados Modos de busca - Localizar todos os meus termos de busca	Interface - EBSCO Discovery Service Tipo de busca - Busca avançada Base de dados - Catálogo Rede Virtual de Bibliotecas (POC)	6.605

Topo da página EBSCO Connect Política de privacidade Tacta AB Termos de uso Direitos autorais Política de cookies Fale conosco Gerenciar meus cookies

SENADO FEDERAL  
Secretaria de Tecnologia da Informação – PRODASEN  
Coordenação de Biblioteca

## 20. Avaliação dos requisitos de EEB

Esta imagem mostra a interface de usuário do sistema de gerenciamento de usuários da UNB, Biblioteca. O navegador exibe a URL: `bibliotecas Senado.folio.ebsco.com/users/preview/5d7c0783-f8bd-4c43-ac5d-4c3997902386?filters=pg.9359b786-01a6-47a9-97a8-29736b2f2a0&sort=name`. O menu superior contém opções como "Contratos", "Edição em lote", "Devolução", "Empréstimo", "Log de circulação", "Cursos", "Painel de controle", "Exportação de dados" e "Aplicativos".

À esquerda, há um painel de "Pesquisa de usuário" com um campo de busca e filtros para "Status" (Ativo, Inativo) e "Grupo de usuários" (Assessor, Assessor legislativo, Biblioteca Camara dos Deputados, Biblioteca conveniada, etc.).

O centro da tela apresenta "Resultados de pesquisa de usuário" com uma tabela de usuários ativos:

Nome	Status	Código de barras
MME, Ministério de Minas e Energia	Ativo	100278IBIB
MPM, Procuradoria Geral da Justiça Militar	Ativo	100128IBIB
SEBRAE, Serviço Brasileiro de Apoio às Micro e Pequenas Empresas	Ativo	100308IBIB
TREDF, Biblioteca do Tribunal Regional Eleitoral DF	Ativo	3422093
TRF1, Biblioteca do Tribunal Regional Federal - 1 Região	Ativo	3145213
TSE, Biblioteca do Tribunal Superior Eleitoral	Ativo	3163324
UNB, Biblioteca	Ativo	

À direita, o perfil do usuário "UNB, Biblioteca" é exibido, incluindo informações pessoais, grupo de usuários (Biblioteca conveniada), suspensões e preferências de solicitação.

Esta imagem mostra a interface de busca de documentos. O navegador exibe a URL: `ehis.ebscohost.com/eds/results?vid=21&sid=cd3ae709-e3d4-4ed4-8de7-b87c8b0b4574&40redis&query=arvore&bddata=jkf1dGHUeXBIPWwLHNoaWmY2xpMD...`. O sistema de busca permite encontrar documentos no "Catálogo Rede Virtual de Bibliotecas (POC)".

A busca foi realizada com o termo "arvore". Os resultados são refinados e exibem:

- Árvores refinadas**: Notícias. By: Vidor, George. 05/17/2010. Language: Portuguese. Base de dados: Biblioteca Digital do Senado Federal – Jornais e Revistas. Assuntos: Petróleo. Acesso Online.
- A árvore que falava aramaico / José Francisco Botelho, -**: Livro. By: Botelho, José Francisco Hillal. Porto Alegre : Zouk, 2014. 168p. : 10cm. Language: Portuguese. Base de dados: nvl-folio. Assuntos: Ficção brasileira. Fazer solicitação.

Para o item 2, há uma tabela de localização:

Localização	Número de chamada	Status	Prazo
Tribunal Superior do Trabalho - Coleção Geral	581	In process	
SEN	869.93748a	Checked out	2024-04-18T02:59:59.000+00:00

Existem também opções para refinar resultados, como "Busca atual para", "Expansores" e "Limitadores".

SENADO FEDERAL  
Secretaria de Tecnologia da Informação – PRODASEN  
Coordenação de Biblioteca

Login to Library Resources

oaconnector.ebsco-gss.net/login.php?organization=81332978&returnData=eyJ0eXAI0JKV1Q1LjBhGcOIUz11Nj9.eyJ0YXZXRUVkwoOitvZ2FibCByLjNzby9zZW5h... Anônimas (3)

**Bem-vindo à rede RVBI**

Usuário  
biblioteca@unb.br

Senha  
\*\*\*\*\*

Iniciar

Informamos que a autenticação está restrita aos servidores e colaboradores dos órgãos mantenedores das bibliotecas que compõem a RVBI.

Necessita de ajuda ? Contacte-nos em [garencia.rvbi@senado.leg.br](mailto:garencia.rvbi@senado.leg.br)

Lista de resultados: arvore: Cat

eds.p.ebscohost.com/eds/results?vid=22&sid=cd3ae709-e3d4-4ed4-8de7-b87c8b0b4574&0redis&query=arvore&bddata=JkF1dGHUeXBIPWwLHNoaWmY2xpM...

Busca: Catálogo Rede Virtual de Bibliotecas (POC)

Palavra-chave: arvore

Busca básica Busca avançada Histórico de busca

Você quis dizer: arvore

Refinar resultados

Resultados da busca: 1 - 10 de 37

**Fazer solicitação**

Título: A árvore que falava aramaico.

Uso desejado obter:

A primeira cópia disponível

Uma cópia específica (volume)

Escolha uma cópia

Localização	Status
Tribunal Superior do Trabalho - Coleção Geral 591	Awaiting pickup
SEN 893.3 B748a	Checked out

Desejo retirar neste local:

SEN

Enviar Cancelar

**Árvores refinadas**

By: Vides, George. 05/17/2010. Language: Portuguese. Assunto: Poésias. Acesso Online

**A árvore que falava aramaico / José Francisco**

By: Boleto, José Francisco Hiral. Porto Alegre : Zouk, Assunto: Ficção brasileira

**Aquecimento engorda árvores**

By: Albuquerque, Carlos. 01/29/2008. Language: Portuguese. Assunto: Círculo. Elanor. Desmatamento. Meio ambiente. Biodiversidade. Acesso Online

SENADO FEDERAL  
Secretaria de Tecnologia da Informação – PRODASEN  
Coordenação de Biblioteca

Requisições - FOLIO

bibotecas Senado Folio

Requisições

1 registro encontrado

Data da solicitação	Título	Código de barras do item	Tipo	Status da requisição	Posição na fila	Requerente
04/04/2024, 02:30	A árvore que falava aramaico / José Francisco Botelho, -	2335656565	Reserva	Aberto - Ainda não atendido	1	UNB, Biblioteca

Requisições - A árvore que falava...

bibotecas Senado Folio

Requisições

1 registro encontrado

Detalhes sobre a solicitação

1 registro encontrado

Informações do título

Solicitações de nível de título	0	Título	A árvore que falava aramaico / José Francisco Botelho, -	Contribuidor	Botelho, José Francisco Hilal, 1980-
Data de publicação	2014	Edição	2. ed. -	ISBN(I)	9788580490282 (brech.), (BR-RJ)BN001710089

Informações sobre o item

Código de barras do item	2335656565	Título	A árvore que falava aramaico / José Francisco Botelho, -	Contribuidor	Botelho, José Francisco Hilal, 1980-
Localização efetiva	SEN	Sequência efetiva de número de chamada	869.3 B748a		
Status do item	Emprestado	Data de vencimento atual	17/04/2024	Requisições no item	1

Informações sobre a solicitação

Última atualização do registro: 04/04/2024 02:30

Tipo de solicitação	Reserva	Status da solicitação	Aberto - Ainda não atendido	Data de vencimento da solicitação	-	Data de vencimento da estante de reservas	-
Posição na fila	1 (1 solicitações) ver solicitações na fila	Nível de solicitação	Item				

Comentários do usuário

Informações sobre o solicitante

Solicitante

UNB, Biblioteca Código de barras: -

Grupo do usuário solicitante	Biblioteca conveniada	Preferência de atendimento	Hold Shelf	Ponto de serviço para retirada	Senado Federal
------------------------------	-----------------------	----------------------------	------------	--------------------------------	----------------

SENADO FEDERAL  
Secretaria de Tecnologia da Informação – PRODASEN  
Coordenação de Biblioteca

A captura de tela mostra a interface de usuário do sistema de devolução. No topo, há uma barra de navegação com o título "Devolução" e vários ícones para funcionalidades como "Contratos", "Edição em lote", "Empréstimo", "Log de circulação", "Cursos" e "Aplicativos". Abaixo, há uma barra de busca com o texto "Escaneie ou digite o código de barras para devolver o item".

Uma caixa de diálogo modal está aberta no centro da tela, com o título "Aguardando a retirada de uma reserva". O texto dentro da caixa indica: "Coloque **A árvore que falava aramaico / José Francisco Botelho. - (LIVRO)** (Código de barras: 2335656565) no **Senado Federal** para solicitação." Há uma opção selecionada "Ficha de reserva" e um botão "Fechar" na base da caixa.

Em segundo plano, é possível ver uma tabela com as seguintes colunas: "Horário da devolução", "Título" e "Código". Há uma linha de dados com o horário "02:32" e o título "A árvore que falava aramaico / José Francisco Botelho. - (LIVRO)".

Na parte inferior direita da interface, há um botão "Encerrar sessão".

A captura de tela mostra a mesma interface de usuário, mas com uma janela de impressão aberta no primeiro plano. A janela de impressão contém as seguintes informações:

- Exemplar devolvido foi reservado por: **Biblioteca UNB -**
- Dados da obra reservada: **A árvore que falava aramaico / José Francisco Botelho. - Botelho, José Francisco Hillal, 1980-**
- Local para retirada: **Senado Federal**
- Coloque esse exemplar na estante de reserva
- Data máxima para retirada: **25 de abr. de 2024, 23:59**

Uma barra de código de barras com o número "2335656565" está visível. À direita da janela de impressão, há um menu de configurações de impressão com as seguintes opções:

- Destino: Microsoft Print to PDF
- Páginas: Tudo
- Layout: Retrato
- Colorido: Colorido
- Mais definições

Na base da janela de impressão, há os botões "Imprimir" e "Cancelar".

Na interface de fundo, a tabela de devolução continua visível, com a mesma linha de dados. O botão "Encerrar sessão" permanece na parte inferior direita.

SENADO FEDERAL  
Secretaria de Tecnologia da Informação – PRODASEN  
Coordenação de Biblioteca

A captura de tela mostra a interface de busca do sistema POC FOLIO Rede RVBI. O campo de busca contém o termo "arvore" e o botão "Buscar" está visível. O resultado da busca é exibido em uma lista com o seguinte conteúdo:

- 1. **Árvores refinadas**  
By: Vidor, George, 05/17/2010 Language: Portuguese, Base de dados: Biblioteca Digital do Senado Federal – Jornais e Revistas  
Assuntos: Petróleo  
[Acesse Online](#)
- 2. **A árvore que falava aramaico / José Francisco Botelho. -**  
By: Botelho, José Francisco Hilal. Porto Alegre : Zouk, 2014. 168p. , 18cm. Language: Portuguese, Base de dados: rvbi-folio  
Assuntos: Ficção brasileira

Abaixo do segundo resultado, há uma seção de "Minha solicitação" com o seguinte conteúdo:

Localização	Número de chamada	Status
Tribunal Superior do Trabalho - Coleção Geral	981	Awaiting pickup

A captura de tela mostra a interface de empréstimo do sistema POC FOLIO Rede RVBI. O usuário está logado e a página exibe o seguinte conteúdo:

- Empréstimo** (menu principal)
- Escanear cartão do usuário** (campo de entrada)
- Usuário que está emprestando**: UNB, Biblioteca
- Grupo de usuário**: Biblioteca conveniada, Status: Ativo, Validade do usuário: -
- Empréstimos ativos**: 0, **Taxas/multas devidas**: 0,00 (0,00 suspensol(s)), **Requisições abertas**: 1
- Suspensões do usuário**: -

Uma janela modal intitulada "Itens aguardando retirada" está aberta no centro da tela, com o seguinte conteúdo:

O usuário tem 1 exemplar aguardando retirada neste ponto de serviço.

Botão: Fechar

SENADO FEDERAL  
Secretaria de Tecnologia da Informação – PRODASEN  
Coordenação de Biblioteca

Emprestimo - FOLIO - FOLIO

bibliotecas Senado.folio.ebsco.com/checkout

Emprestimo

Contratos Edição em lote Devolução Empréstimo Log de circulação Cursos Aplicativos Senado Federal

Escanear cartão do usuário

Escaneie ou insira o ID do usuário Entrar

Procurar usuário

Usuário que está emprestando

UNB, Biblioteca Código de barras: UNB

Grupo de usuário	Status	Validade do usuário
Biblioteca conveniada	Ativo	-

Empréstimos ativos	Taxas/multas devidas	Requisições abertas
1	0,00 (0,00 suspensão(s))	0

Suspensões do usuário

Escanear itens

Escaneie ou insira o código de barras do item Entrar

Núm.	Código de barras	Título	Política de empréstimos	Data de vencimento	Horário	Detalhes
1	2335656565	A árvore que falava aramaico / José Francisco Botelho. -	14 dias	18/04/2024	23:59	...

Detalhes do item

- Detalhes do empréstimo
- Política de empréstimos
- Alterar data de vencimento

Total de itens escaneados: 1 Encerrar sessão

Lista de resultados: arvore: Cat

ehis.ebscohost.com/eds/results?vid=1&sid=6c9c341d-d383-45d9-9b81-aa70f0b0bd1d&40redis&bquery=arvore&bddata=JKF1dGHUeXBIPWwLHNNoaWimY2xpMD1GVDE...

Nova pesquisa Rede RVBI Realizar cadastro na Biblioteca LOGIN Pasta Preferências Idioma Fale conosco

Busca: Catálogo Rede Virtual de Bibliotecas (POC)

Palavra-chave: arvore Buscar

Busca básica Busca avançada Histórico de busca

Você quis dizer: armor

Refinar resultados

Busca atual para

Localizar todos os meus termos de busca:

arvore

Expansores

Aplicar conceitos relacionados

Limitadores

Disponível na coleção da biblioteca

Limite para

Texto completo

Analisado por especialistas

Somente catálogo

De: 1711 Para: 2020

Resultados da busca: 1 - 10 de 37

Relevância Opções de página Compartilhar

1. Árvores refinadas

By: Vidor, George. 06/17/2010 Language: Portuguese, Base de dados: Biblioteca Digital do Senado Federal -- Jornais e Revistas

Assuntos: Petróleo

Acesse Online

2. A árvore que falava aramaico / José Francisco Botelho. -

By: Botelho, José Francisco Hillal. Porto Alegre : Zouk, 2014. 168p. : 18cm. Language: Portuguese, Base de dados: rvbi-folio

Assuntos: Ficção brasileira

Livro

Fazer solicitação

Localização	Número de chamada	Status	Prazo
Tribunal Superior do Trabalho - Coleção Geral	981	Awaiting pickup	
SEN	869.3 B748a	Checked out	April 18, 2024 at 11:59 PM

Mostrar menos

SENADO FEDERAL  
Secretaria de Tecnologia da Informação – PRODASEN  
Coordenação de Biblioteca

Usuários - UNB, Biblioteca - FC

bibliotecas Senado.folio.ebsco.com/users/preview/5d7c0783-fd8d-4c43-ac5d-4c3997902386?query=unb

**Usuários**

Contratos Edição em lote Devolução Empréstimo Log de circulação Cursos Aplicativos Senado Federal

Pesquisa de usuário

Palavra-chave (nome, e-mail, identificação) unb

Search

Retirar filtros

Status

Ativo Inativo

Grupo de usuários

Assessor

Assessor legislativo da Câmara dos Deputados

Biblioteca Câmara dos Deputados

Biblioteca conveniada

Biblioteca de TRT

Biblioteca RVBI

Consultores e advogados

Deputado

Estagiário do Senado Federal

Ex-senador

Gabinete

Livros na encadernação

Livros na encadernação

Resultados de pesquisa de usuário

1 registro encontrado

Nome	Ativo	Código de barras
UNB, Biblioteca	Ativo	UNB

Fim da lista

**UNB, Biblioteca**

Expandir todos

Informações do usuário

Última atualização do registro: 04/04/2024 02:39

Sobrenome	Nome	Nome do meio	Nome preferido
UNB	Biblioteca	-	-

Grupo de usuários	Status	Data de validade	Código de barras
Biblioteca conveniada	Ativo	-	UNB

Suspensões do usuário

Mais informações

Informações de contato

Informação adicional campos personalizados

Procurador/Autorizador

Taxas/multas

Empréstimos

- 1 empréstimo ativo
- 0 empréstimo devolvido

Usuários - FOLIO

bibliotecas Senado.folio.ebsco.com/users/5d7c0783-fd8d-4c43-ac5d-4c3997902386/loans/open

**Usuários**

Contratos Edição em lote Devolução Empréstimo Log de circulação Cursos Aplicativos Senado Federal

Empréstimos - UNB, Biblioteca (Biblioteca conveniada)

Empréstimos ativos Empréstimos devolvidos

1 registro encontrado

Selecione as colunas

Renovar Alegar devolução Alterar data de vencimento Exportar para CSV

Título do item	Status do item	Data de vencimento	Requisições	Código de barras	Taxas/multas incorridas	Sequência efetiva do número de chamada	No. de renovações	Política de empréstimos	Ação
A árvore que falava aramaico / José Francisco Botelho. - (LIVRO)	Checked out	18/04/2024, 23:59	0	2335656565	-	869.3 B748a	0	14 dias	...

SENADO FEDERAL  
Secretaria de Tecnologia da Informação – PRODASEN  
Coordenação de Biblioteca

Usuários - FOLIO

bibotecas Senado.folio.ebsco.com/users/5d7c0783-fd8d-4c43-ac5d-4c3997902386/loans/view/dcae4633-2302-4d1c-b96e-d2107db555b7

Usuários Contratos Edição em lote Devolução Aplicativos Senado Federal

Detalhes do empréstimo - UNB, Biblioteca (Biblioteca conveniada)

Renovar Alegar devolução Alterar data de vencimento Declarar perdido

<b>Usuário que está emprestando</b> UNB, Biblioteca	<b>Autorizado que empresta</b> -				
<b>Título do item</b> A árvore que falava aramaico / José Francisco Botelho. - (LIVRO)	<b>Autores</b> Botelho, José Francisco Hillal, 1980-	<b>Código de barras</b> 2335656565	<b>Seqüência efetiva do número de chamada</b> 869.3 B748a	<b>Localização</b> SEN	<b>Ponto de serviço de devolução</b> -
<b>Status do item</b> Checked out	<b>Data de vencimento</b> 18/04/2024, 23:59	<b>Data de devolução</b> -	<b>No. de renovações</b> -	<b>Alegou ter devolvido</b> -	<b>Política de multa por atraso</b> <a href="#">Overdue fine policy</a>
<b>Política de empréstimos</b> 14 dias	<b>Data do empréstimo</b> 04/04/2024, 02:41	<b>Taxas/multas incorridas</b> -	<b>Fila de solicitações</b> 0	<b>Perdido</b> -	<b>Políticas de taxa de itens perdidos</b> <a href="#">Lost item fee policy</a>

SENADO FEDERAL  
Secretaria de Tecnologia da Informação – PRODASEN  
Coordenação de Biblioteca

## 21. Avaliação dos requisitos de relatórios web

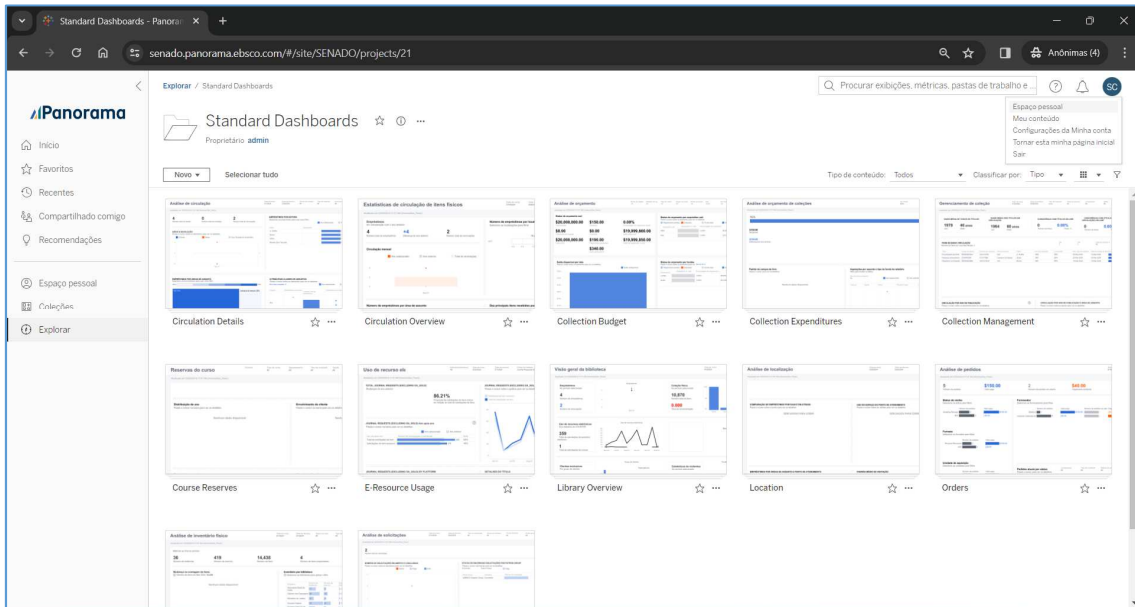
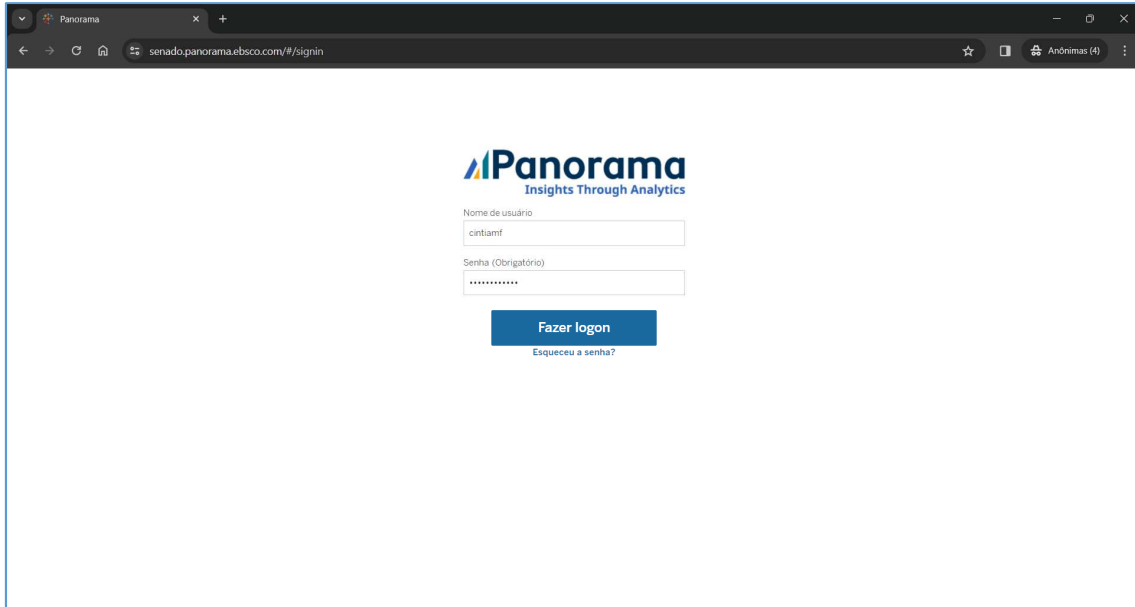

SENADO FEDERAL  
Secretaria de Tecnologia da Informação – PRODASEN  
Coordenação de Biblioteca

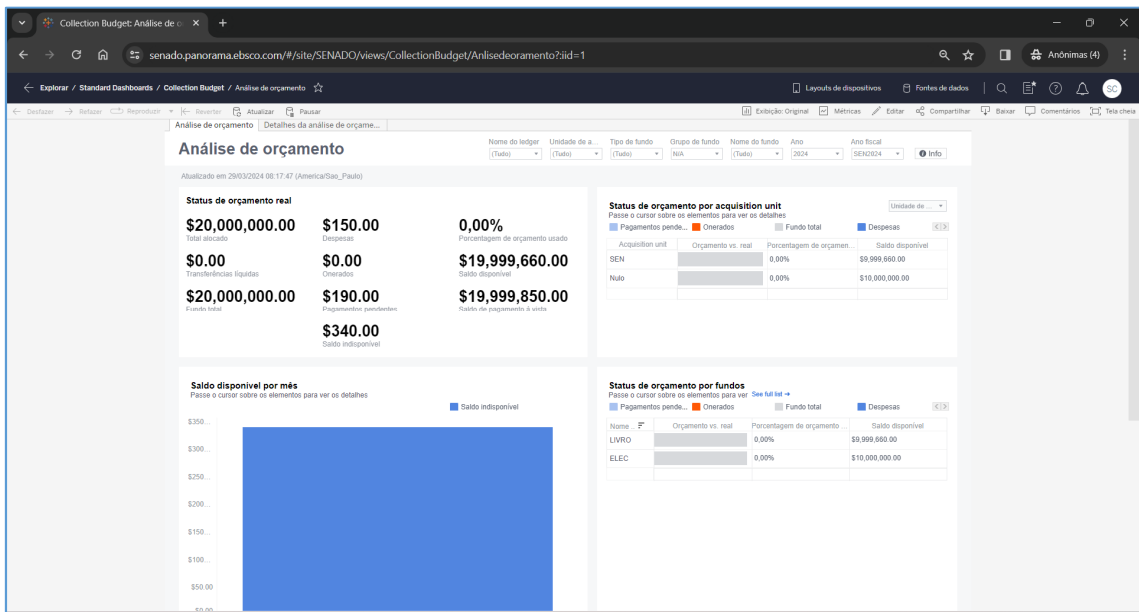
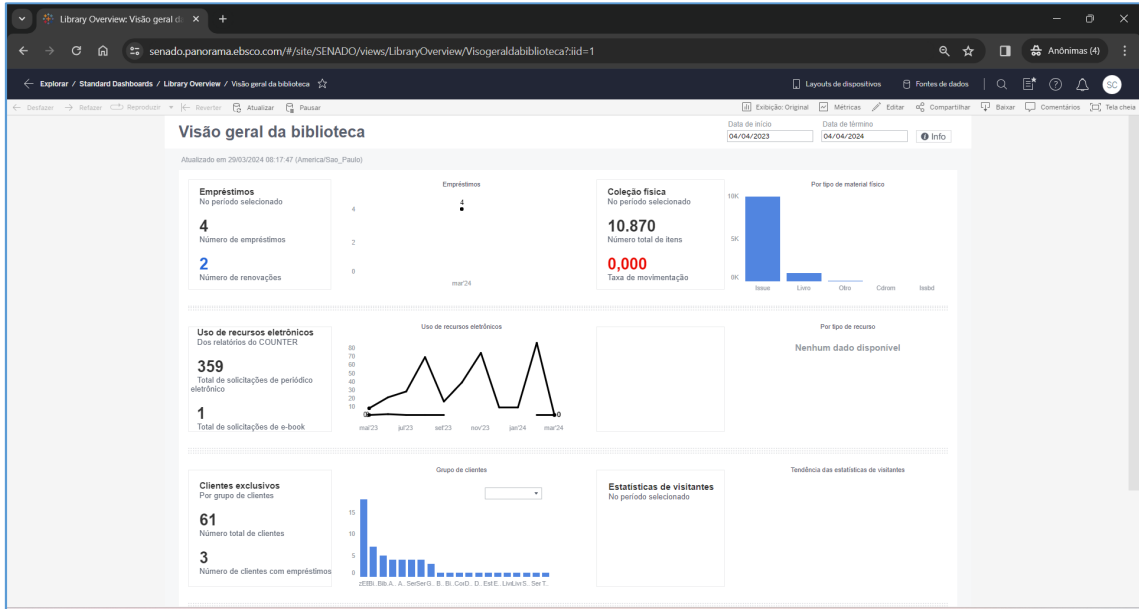

SENADO FEDERAL  
Secretaria de Tecnologia da Informação – PRODASEN  
Coordenação de Biblioteca

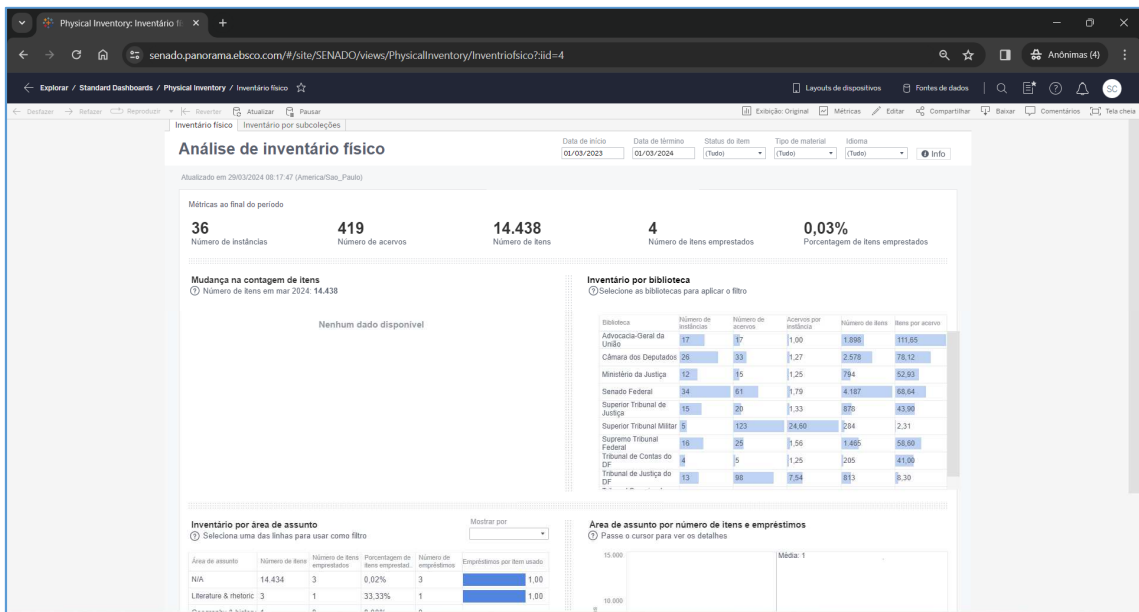
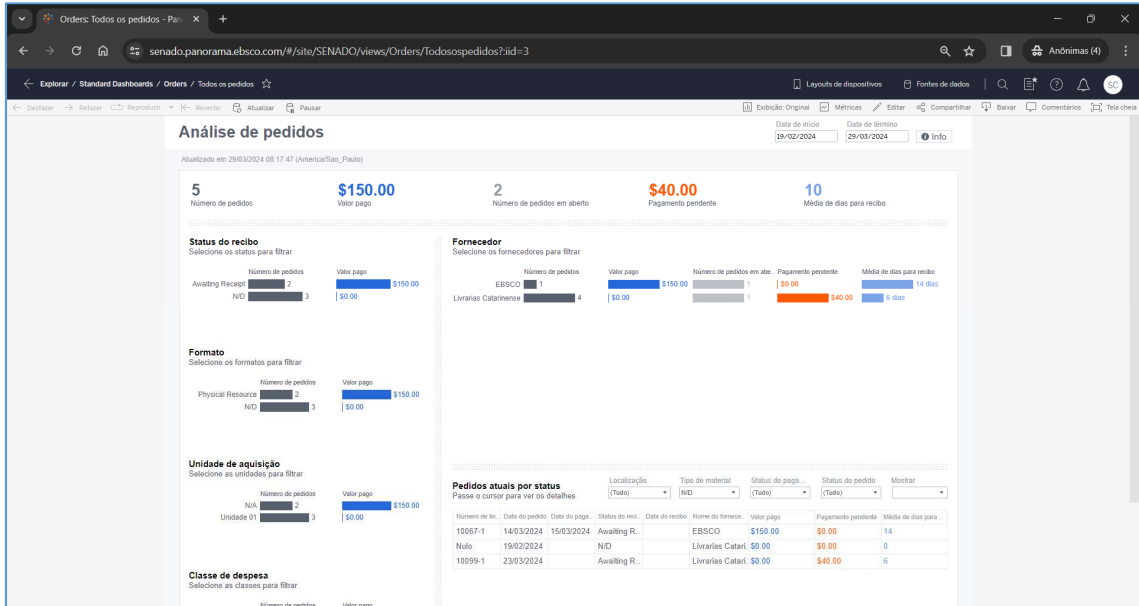

SENADO FEDERAL  
Secretaria de Tecnologia da Informação – PRODASEN  
Coordenação de Biblioteca

**Gerenciamento de coleção**

Atualizado em 29/03/2024 08:17:47 (America/Sao\_Paulo)

<b>IDADE MÉDIA DE TODOS OS TÍTULOS</b>	<b>IDADE MÉDIA DOS TÍTULOS EM CIRCULAÇÃO</b>	<b>COINCIDÊNCIA COM TÍTULOS ON-LINE</b>	<b>COINCIDÊNCIA COM (TÍTULOS DE CIRCULAÇÃO) ON-LINE</b>
1989 ano	35 anos idade	0 Número de títulos	0 Número de títulos
	48 anos idade	0,00% Títulos, %	0,00% Títulos, %

**ITENS DE BAIXA CIRCULAÇÃO**  
Número de itens em uma lista filtrada: 4

Título	Código de barras	Número de chamada	Área de assunto	Editor	Ano de publicação	Localização	Máx. Data do relatório	Data de criação do item	Número de empréstimos
Enciclopedia del Diritt.	SEN00003604	340.03 E56	N/A	A. Giuffrè	1958	SEN	25-mar-2024	12-mar-2024	1
Historias extraordinari...	3334445556	813 P798h	Literature & rhetoric	Globo	1987	SEN	22-mar-2024	22-mar-2024	1
Repertório enciclopédi...	SEN00003969	340.03 S237	N/A	Borsari	1947	SEN	15-mar-2024	12-mar-2024	1
Tratado de direito priv...	123123123	Podre emprestar	N/A	Revista Dos Tribunais	2012	SEN	21-mar-2024	21-mar-2024	1

**CIRCULAÇÃO POR ANO DE PUBLICAÇÃO**  
Passar o cursor sobre os elementos para ver os detalhes

**CIRCULAÇÃO POR ANO DE PUBLICAÇÃO E ÁREA DE ASSUNTO**  
Passar o cursor sobre as barras para ver os detalhes

**Gerenciamento de coleção**

Atualizado em 29/03/2024 08:17:47 (America/Sao\_Paulo)

<b>IDADE MÉDIA DE TODOS OS TÍTULOS</b>	<b>IDADE MÉDIA DOS TÍTULOS EM CIRCULAÇÃO</b>	<b>COINCIDÊNCIA COM TÍTULOS ON-LINE</b>	<b>COINCIDÊNCIA COM (TÍTULOS DE CIRCULAÇÃO) ON-LINE</b>
1989 ano	35 anos idade	0,00% Títulos, %	0,00% Títulos, %

**ITENS DE BAIXA CIRCULAÇÃO**  
Número de itens em uma lista filtrada: 4

Título	Código de barras	Número de chamada	Área de assunto	Editor	Ano de publicação	Localização	Máx. Data do relatório	Data de criação do item	Número de empréstimos
Enciclopedia del Diritt.	SEN00003604	340.03 E56	N/A	A. Giuffrè	1958	SEN	25-mar-2024	12-mar-2024	1
Historias extraordinari...	3334445556	813 P798h	Literature & rhetoric	Globo	1987	SEN	22-mar-2024	22-mar-2024	1
Repertório enciclopédi...	SEN00003969	340.03 S237	N/A	Borsari	1947	SEN	15-mar-2024	12-mar-2024	1
Tratado de direito priv...	123123123	Podre emprestar	N/A	Revista Dos Tribunais	2012	SEN	21-mar-2024	21-mar-2024	1

**Baixar tabela de referência cruzada**

Selecione uma planilha deste painel

- Itens de baixa...
- Abrir lista co...
- Análise de so...
- Circulação po...
- Circulação

Selecionar formato

Excel  CSV

**Baixar**

SENADO FEDERAL  
Secretaria de Tecnologia da Informação – PRODASEN  
Coordenação de Biblioteca

**Gerenciamento de coleção**

Atualizado em 29/03/2024 08:17:47 (America/Sao\_Paulo)

**IDADE MÉDIA DE TODOS OS TÍTULOS**  
1989 ano

**IDADE MÉDIA DE TODOS OS TÍTULOS DE CIRCULAÇÃO**  
1976 ano

**COINCIDÊNCIA COM TÍTULOS ON-LINE**  
0,00%

**COINCIDÊNCIA COM (TÍTULOS DE CIRCULAÇÃO) ON-LINE**  
0,00%

**ITENS DE BAIXA CIRCULAÇÃO**  
Número de itens em uma lista filtrada: 4

Título	Código de barras	Número de chamada	Área de assunto	autor	ano de publicação	Localização	Máx. Data do relatório	Data de criação do item	Número de itens
Enciclopedia del Diritt...	SEN00003604	340.03 E56	N/A	A. Giuffre	1958	SEN	25-mar-2024	12-mar-2024	1
Historias extraordinari...	3334445556	813 P798h	Literature & rhetoric	Globo	1987	SEN	22-mar-2024	22-mar-2024	1
Repertório enciclopédi...	SEN00003969	340.03 S237	N/A	Borsoi	1947	SEN	15-mar-2024	12-mar-2024	1
Tratado de direito priv...	123123123	Podre emprestar	N/A	Revista Dos Tribunais	2012	SEN	21-mar-2024	21-mar-2024	1

**Visualizar dados**

Mostrando as primeiras 200 linhas.  
[Baixar todas as linhas como um arquivo de texto](#)

Mostrar todas as colunas

Editor	Filtro de data de criação	Localização	Tipo de material de item	Área de assunto	Data de criação do item	Item válido até	Sinalizador de coincidência	Título
Sintese	Verdadeiro	TJD	Issue	N/A	12/03/2024	31/12/9999	0	Revista Sintese : direito previdenciário.
Sintese	Verdadeiro	SEN	Issue	N/A	12/03/2024	31/12/9999	0	Revista Sintese : direito previdenciário.
Sintese	Verdadeiro	TST	Issue	N/A	12/03/2024	31/12/9999	0	Revista Sintese : direito empresarial.
Sintese	Verdadeiro	TJD	Issue	N/A	12/03/2024	31/12/9999	0	Revista Sintese : direito previdenciário.
Sintese	Verdadeiro	AGU	Issue	N/A	12/03/2024	31/12/9999	0	Revista Sintese : direito previdenciário.
Sintese	Verdadeiro	AGU	Issue	N/A	12/03/2024	31/12/9999	0	Revista Sintese : direito previdenciário.
Sintese	Verdadeiro	AGU	Issue	N/A	12/03/2024	31/12/9999	0	Revista Sintese : direito previdenciário.
Sintese	Verdadeiro	TJD	Issue	N/A	12/03/2024	31/12/9999	0	Revista Sintese : direito previdenciário.
Sintese	Verdadeiro	TJD	Issue	N/A	12/03/2024	31/12/9999	0	Revista Sintese : direito previdenciário.
Sintese	Verdadeiro	CAM	Issue	N/A	12/03/2024	31/12/9999	0	Revista Sintese : direito previdenciário.
Sintese	Verdadeiro	SEN	Issue	N/A	12/03/2024	31/12/9999	0	Revista Sintese : direito previdenciário.
Sintese	Verdadeiro	AGU	Issue	N/A	12/03/2024	31/12/9999	0	Revista Sintese : direito previdenciário.

SENADO FEDERAL  
Secretaria de Tecnologia da Informação – PRODASEN  
Coordenação de Biblioteca

Título	Código de barras	Número de chamada	Área de assunto	Editor	Ano de publicação	Localização	Máx. Data do relatório	Data de criação do item	Classe de assunto	Número de empréstimos
Enciclopedia del Diritto / Direzione e coordinamento Francesco Calasso	SEN00003604	340 03 E56	N/A	A. Giuffrè	1958	SEN	25-mar-2024	12-mar-2024	N/A	1
Historias extraordinarias / Edgar Allan Poe ; traducao, Oscar Mendes, Milton Amado ; selecao e notas, Carmen Vera Cime Lima	5334445556	813 P798h	Literature & rhetoric	Globo	1987	SEN	22-mar-2024	22-mar-2024	American literature in English	1
Repertório enciclopédico do direito brasileiro / por J.M. de Carvalho Santos, com a colaboração de diversos autores	SEN00003969	340 03 S237	N/A	Borsoi	1947	SEN	15-mar-2024	12-mar-2024	N/A	1
Tratado de direito privado / Fontes de Miranda.	123123123	Podê emprestar	N/A	Revista Dos Tribunais	2012	SEN	21-mar-2024	21-mar-2024	N/A	1

Nome da lista	Tipo de registro	Registros	Estado	Fonte	Ultima atualização	Visibilidade
admin	Usuários	1	Ativo	admin, admin	28/03/2024 17:10	Compartilhado
all account fields are present in the accounts arrays	Organizações — informações do fornecedor	1.429	Ativo	folio, admin	28/03/2024 16:22	Compartilhado
check the columns	Linhas de pedidos de compra	33	Ativo	folio, admin	03/04/2024 07:32	Compartilhado
DuplicateTest	Usuários	90.309	Ativo	folio, admin	28/03/2024 14:22	Compartilhado
DuplicateTest - copy	Usuários	90.377	Ativo	folio, admin	02/04/2024 14:40	Compartilhado
DuplicateTest - copy	Usuários	359	Ativo	folio, admin	28/03/2024 14:24	Compartilhado
erdtf	Itens	0	Ativo	folio, admin	28/03/2024 14:22	Compartilhado
Expired Patron Loan	Empréstimos	53.062	Ativo	folio, admin	28/03/2024 14:58	Privada
Holdings effective location	Coleção	323	Ativo	folio, admin	28/03/2024 20:31	Compartilhado
Holdings suppress from discovery	Coleção	842	Ativo	folio, admin	28/03/2024 19:22	Compartilhado
Holdings suppress from discovery - copy	Coleção	842	Ativo	folio, admin	28/03/2024 19:24	Compartilhado
ID render	Itens	102	Ativo	folio, admin	28/03/2024 15:17	Compartilhado
Inactive patrons with open loans	Empréstimos	208	Ativo	Sistema	28/03/2024 12:54	Compartilhado
Inactive patrons with open loans - copy	Empréstimos	208	Ativo	folio, admin	28/03/2024 14:50	Compartilhado
Instances	Instâncias	3	Ativo	folio, admin	03/04/2024 07:31	Compartilhado
Items ID Check	Itens	51.941	Ativo	folio, admin	03/04/2024 07:17	Compartilhado
list_without_query	Usuários	0	Ativo	Konrad, Michaela		Compartilhado
Missing Items	Itens	49.702	Ativo	Sistema	28/03/2024 12:38	Compartilhado
Missing Items - copy	Itens	50	Ativo	folio, admin	02/04/2024 21:57	Compartilhado
Modified DuplicateTest	Usuários	359	Ativo	folio, admin	28/03/2024 14:41	Privada

SENADO FEDERAL  
Secretaria de Tecnologia da Informação – PRODASEN  
Coordenação de Biblioteca

**Listas** | Contratos | Edição em massa | Devolução | Empréstimo | Log de circulação | Cursos | Painel de controle | Aplicativos | API

**Expired Patron Loan**  
53.062 registros encontrados

**Informações da lista**  
Última atualização do registro: 28/03/2024 14:58

**Nome da lista**  
Expired Patron Loan

**Descrição**  
Returns all inactive users with a loan status of open

Tipo de registro	Visibilidade	Estado	Fonte
Empréstimos	Privada	Ativo	folio, admin

**Consulta: (loan\_status == Open) AND (user\_active == true)**  
53.062 registros encontrados

ID de coleção	ID da instância	Colaborador principal da instância	Título da instância
5ef500bb-367e-4beb-9c33-c6cbcd3be7e0	7857f88a-acd0-4d90-b96a-d7cd21f60f3a	Suwaydân, Nâsir Muhammad.	Fahâris kutub al-Hadîth al-matbû'ah wa-al-îlyah /Nâsir ibn Muhammad al-Suwaydân. (ناصر بن محمد السويدان.)
9639d88a-4bc1-42db-8075-5f5bbc8b3d70	4107b530-8873-4f15-bf48-22233f24e997	Bazar, Sh. (Sharav-Arildîin)	BNMAU-d khêvlêgdésén gadaadyn uran zokhiol, utga zokhiolyn sudlalyn nomzûl (1970-1
9411cf21-572e-4620-9009-5f68ce4b8959	71d97649-0165-490c-873e-200d439cbc1c	Institut français d'archéologie (Istanbul, Turkey)	Mémoires de l'Institut français d'archéologie de Stamboul /publiés sous la direction de
def224a6-1363-4023-a5a2-c93be0dbef54	0e11deaa-117f-4717-a1c9-2f25833a4988	Legendre, A. M. (Adrien Marie), 1752-1833	Traité des fonctions elliptiques et des intégrales eulériennes :avec des tables pour en fa
82f9c1fb-db71-4d65-9ad3-d0ab0b1ff153	05d1e3c2-1133-4ad7-bfc1-870bb51aaa65	Merrill, Joseph M.	University medical schools and the National Health Service /Joseph M. Merrill.
2cb4661e-7f9d-4f79-93ba-61f8eca53981	5c008b2e-0c56-45f0-b462-9a83820e5e9b		Journal of the Optical Society of America.A,Optics and image science.
578bc0ed-106e-4e6f-beeb-dbc203529d05	6345815f-243e-4954-8114-df6d7c9cbaff	Yoshida, Shôin, 1830-1859	Yoshida Shôin no tegami;tojo keishiki ni yoru,Kawakami Tetsutarô [cho. 吉田松陰の手
4fb99917-b73b-49bf-b921-2e7064f22b9c	c8d5462a-dee6-409a-a1e7-c75e0f696925		Special report /Transportation Research Board, National Research Council.
d594dde0-efba-4a21-a7ae-2f3a41644660	3aa5f42c-4abf-4274-aa93-482e328640e1		Nas vod'ila molodost' :govoriât veterany komсомola Chuvashii / [sost. P. I. Bekhshanskiĭ, Kuznetsova].
07ad6f8a-f5de-42ea-8641-17d560a883c2	bf42f935-88dd-4140-a36a-f933f2c85fbd		Estudos pré-históricos /Centro de Estudos Pré-históricos da Beira Alta.

**Listas** | Contratos | Edição em massa | Devolução | Empréstimo | Log de circulação | Cursos | Painel de controle | Aplicativos | API

**Expired Patron Loan**  
53.062 registros encontrados

**Informações da lista**  
Última atualização do registro: 28/03/2024 14:58

**Nome da lista**  
Expired Patron Loan

**Descrição**  
Returns all inactive users with a loan status of open

Tipo de registro	Visibilidade	Estado	Fonte
Empréstimos	Privada	Ativo	folio, admin

**Consulta: (loan\_status == Open) AND (user\_active == true)**  
53.062 registros encontrados

ID de coleção	ID da instância	Colaborador principal da instância	Título da instância
5ef500bb-367e-4beb-9c33-c6cbcd3be7e0	7857f88a-acd0-4d90-b96a-d7cd21f60f3a	Suwaydân, Nâsir Muhammad.	Fahâris kutub al-Hadîth al-matbû'ah wa-al-îlyah /Nâsir ibn Muhammad al-Suwaydân. (ناصر بن محمد السويدان.)
9639d88a-4bc1-42db-8075-5f5bbc8b3d70	4107b530-8873-4f15-bf48-22233f24e997	Bazar, Sh. (Sharav-Arildîin)	BNMAU-d khêvlêgdésér
9411cf21-572e-4620-9009-5f68ce4b8959	71d97649-0165-490c-873e-200d439cbc1c	Institut français d'archéologie (Istanbul, Turkey)	Mémoires de l'Institut
def224a6-1363-4023-a5a2-c93be0dbef54	0e11deaa-117f-4717-a1c9-2f25833a4988	Legendre, A. M. (Adrien Marie), 1752-1833	Traité des fonctions el Legendre.
82f9c1fb-db71-4d65-9ad3-d0ab0b1ff153	05d1e3c2-1133-4ad7-bfc1-870bb51aaa65	Merrill, Joseph M.	University medical sch
2cb4661e-7f9d-4f79-93ba-61f8eca53981	5c008b2e-0c56-45f0-b462-9a83820e5e9b		Journal of the Optical
578bc0ed-106e-4e6f-beeb-dbc203529d05	6345815f-243e-4954-8114-df6d7c9cbaff	Yoshida, Shôin, 1830-1859	Yoshida Shôin no tega
4fb99917-b73b-49bf-b921-2e7064f22b9c	c8d5462a-dee6-409a-a1e7-c75e0f696925		Special report /Transp
d594dde0-efba-4a21-a7ae-2f3a41644660	3aa5f42c-4abf-4274-aa93-482e328640e1		Nas vod'ila molodost' :govoriât veterany komсомola Chuvashii / [sost. P. I. Bekhshanskiĭ, Kuznetsova].
07ad6f8a-f5de-42ea-8641-17d560a883c2	bf42f935-88dd-4140-a36a-f933f2c85fbd		Estudos pré-históricos /Centro de Estudos Pré-históricos da Beira Alta.

- Atualizar lista
- Editar lista
- Lista duplicada
- Excluir lista
- Exportar lista (CSV)

Mostrar colunas

- Código de barras do item
- Código de barras do usuário
- Colaborador principal da instância
- Data de devolução do empréstimo
- Data de expiração do usuário
- Data de retirada do empréstimo
- Data de vencimento do empréstimo
- Grupo de usuários
- ID da instância
- ID da política de empréstimo
- ID de coleção
- ID do empréstimo
- ID do grupo de usuários
- ID do item
- ID do ponto de serviço de devolução do empréstimo
- ID do ponto de serviço de retirada de empréstimo
- ID do tipo de material do item
- ID do usuário
- Nome completo do usuário
- Nome da política de empréstimo
- Nome do ponto de serviço de devolução do empréstimo
- Nome do ponto de serviço de retirada de empréstimo

SENADO FEDERAL  
Secretaria de Tecnologia da Informação – PRODASEN  
Coordenação de Biblioteca

## 22. Avaliação dos requisitos de inventário

**EBSCO | folio**

**Download the configuration settings**

Um banner com fundo branco e uma barra superior azul escura contendo o logotipo "EBSCO | folio". Abaixo do logotipo, há o texto "Download the configuration settings" em negrito. Na base do banner, há um código QR preto e branco.

SENADO FEDERAL  
Secretaria de Tecnologia da Informação – PRODASEN  
Coordenação de Biblioteca

[Página principal](#)

Após o registro, os funcionários da biblioteca são recebidos na página principal do EBSCO FOLIO Tools, um aplicativo móvel dinâmico e centrado no usuário, projetado para agilizar as operações da biblioteca. A página principal serve de porta de entrada para funcionalidades essenciais, atendendo às diversas necessidades do pessoal da biblioteca.

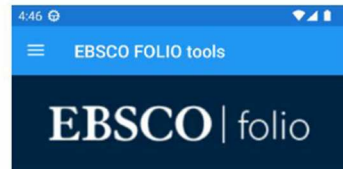

Quatro seções principais:

1. **Circulação offline:** gerencie a biblioteca com eficiência transações, seja check-in, check-out ou renovação de itens. A seção Circulação Offline permite que os membros da equipe conduzam essas operações sem problemas, mesmo em áreas com conectividade limitada. Isto garante serviços de biblioteca ininterruptos, independentemente da disponibilidade da rede.

Offline circulation

Shelf Inventory

2. **Inventário de Prateleira:** Simplifique o processo de manutenção de uma coleção de biblioteca organizada com a seção Inventário de Prateleira. A equipe da biblioteca pode realizar operações de inventário diretamente de seus dispositivos móveis, atualizando registros e garantindo a disponibilidade precisa dos itens nas prateleiras ou identificar os que faltam. Este recurso melhora a organização e acessibilidade geral da biblioteca.

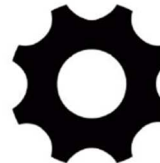

Settings

Change PIN

3. **Configurações:** Adapte a experiência do EBSCO FOLIO Tools para atender às preferências individuais e aos requisitos da biblioteca. Na seção Configurações, os membros da equipe podem personalizar as configurações do aplicativo, ajustar as preferências de notificação e personalizar a interface do usuário. Essa flexibilidade garante que o aplicativo se alinhe perfeitamente às necessidades exclusivas de cada membro da equipe e da biblioteca como um todo.

4. **Alterar PIN:** Priorize a segurança com o recurso Alterar PIN, permitindo que os funcionários atualizem e gerenciem facilmente seus números de identificação pessoal. Isso aprimora as medidas de segurança do aplicativo, garantindo que o acesso às funções críticas da biblioteca seja conveniente e protegido.

SENADO FEDERAL  
Secretaria de Tecnologia da Informação – PRODASEN  
Coordenação de Biblioteca

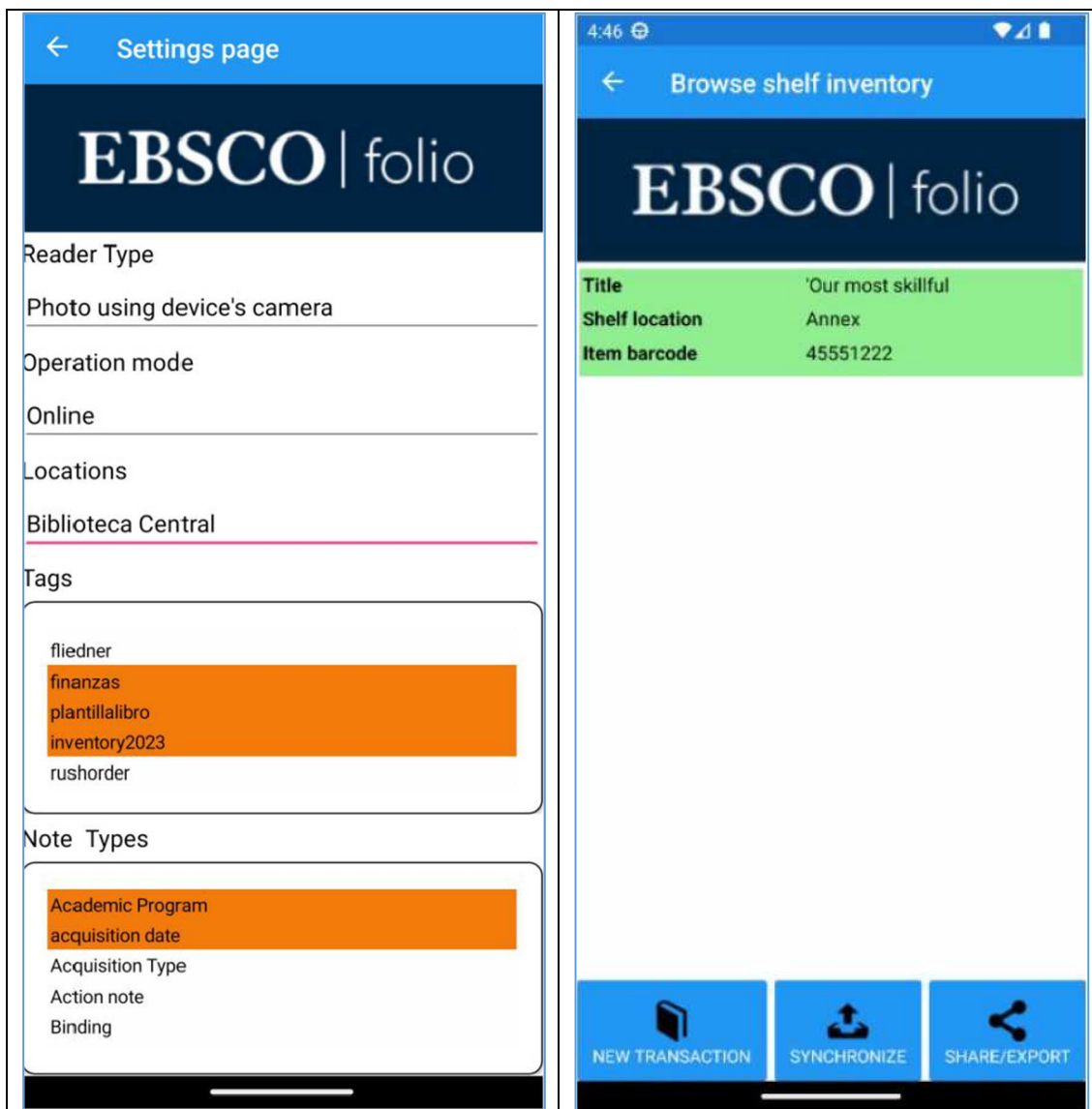

### Cenários cobertos pela aplicação de Inventário – Leitura de Estantes:

- 1. Item está presente na estante com localização correta:** O sistema reconhece e valida os itens que estão corretamente arquivados, confirmando sua presença no local e posição de estante designados.
- 2. O item está presente na estante, mas na biblioteca errada:** nos casos em que os itens estão presentes, mas não no local esperado, o sistema sinaliza a discrepância, proporcionando ao pessoal a oportunidade de encaminhe o item para a biblioteca correta.

SENADO FEDERAL  
Secretaria de Tecnologia da Informação – PRODASEN  
Coordenação de Biblioteca

**3. O item está presente na prateleira, mas fora de serviço na prateleira (número de chamada):** O sistema identifica itens que podem estar fora de ordem com base em seus números de chamada (localização), permitindo uma organização precisa da prateleira.

**4. O item foi encontrado na prateleira, mas não foi encontrado no FOLIO (Item):** detecta instâncias em que os itens existem fisicamente na prateleira, mas não são refletidos com precisão no sistema FOLIO. Este cenário solicita que a equipe reconcilie os dados e eventualmente catalogue o livro.

**5. O item não está presente devido a estar emprestado:** reconhece quando um item está emprestado e não disponível na prateleira.

**6. Item não presente devido a empréstimo de longo prazo:** Identifica itens considerados perdidos devido a períodos de empréstimo estendidos (180 dias), alertando a equipe para tomar as medidas cabíveis, como marcar o item como perdido no FOLIO.

SENADO FEDERAL  
Secretaria de Tecnologia da Informação – PRODASEN  
Coordenação de Biblioteca

### 23. Avaliação dos requisitos de OPAC mobile

CATÁLOGO WEB VIA EBSCO DISCOVERY SERVICE, ACESSADO ATRAVÉS DE DISPOSITIVOS MÓVEIS PORTÁTEIS.

EXEMPLO DE VISUALIZAÇÃO EM TELA DE TELEFONE INTELIGENTE (SMARTPHONE):

As imagens mostram a interface de usuário do aplicativo de busca móvel em dois estados: a tela de busca principal e a tela de resultados de busca.

**Tela de Busca:** Apresenta o logotipo do Senado Federal, o texto "Busca: Catálogo Rede Virtual de Bibliotecas (POC)", um campo de entrada "Palavra-chave" com o texto "Insira qualquer palavra" e um botão "Buscar". Abaixo, há links para "Opções de busca", "Busca básica", "Busca avançada" e "Histórico de busca".

**Tela de Resultados:** Mostra o título "POC FOLIO Rede RVBI", o texto "Busca: Catálogo Rede Virtual de Bibliotecas (POC)", o campo de busca preenchido com "edgar poe" e o botão "Buscar". Abaixo, há links para "Busca básica", "Busca avançada" e "Histórico de busca".

Resultados da busca: 1 - 2 de 2

Relevância ▾ Opções de página ▾  
Compartilhar ▾

1. **Historias extraordinárias / Edgar Allan Poe** ; tradução, Oscar Mendes, Milton Amado ; seleção e notas, Carmen Vera Cime Lima.

By: **Poe, Edgar Allan**. Rio de Janeiro : Globo, c1987. 254p. ; 19cm. Language: Portuguese, Base de dados: rvbi-folio

LIVRO

Fazer solicitação

Exemplo de carrossel para recursos / bases / etc:

Para tutoriais e materiais de apoio, acesse: <https://bit.ly/ajuda>

SENADO FEDERAL  
Secretaria de Tecnologia da Informação – PRODASEN  
Coordenação de Biblioteca

✕

[Nova pesquisa](#)

Rede RVBI

Realizar cadastro na Biblioteca

LOGIN

Pasta

Preferências

Idioma ▾

Fale conosco

[Busca básica](#) [Busca avançada](#) [Histórico de busca](#)

« Lista de resultados Refinar busca 1 de 2 »

## Historias extraordinárias / Edgar Allan Poe ; tradução, Oscar Mendes, Milton Amado ; seleção e notas, Carmen Vera Cirne Lima.

**Idioma:** Portuguese

**Autores:** [Poe, Edgar Allan](#), 1809-1849

**Informações de publicação:** Rio de Janeiro : Globo, c1987.

**Descrição física:** 254p. ; 19cm.

**Séries:** (Clássicos Globo)

**Tipo de publicação:** Book

**Tipo de documento:** Fiction

SENADO FEDERAL  
Secretaria de Tecnologia da Informação – PRODASEN  
Coordenação de Biblioteca

<b>Idioma:</b>	Portuguese
<b>Autores:</b>	<a href="#">Poe, Edgar Allan</a> , 1809-1849
<b>Informações de publicação:</b>	Rio de Janeiro : Globo, c1987.
<b>Descrição física:</b>	254p. ; 19cm.
<b>Séries:</b>	(Clássicos Globo)
<b>Tipo de publicação:</b>	Book
<b>Tipo de documento:</b>	Fiction
<b>Observações:</b>	Livro BNB 87/02
<b>Outros autores:</b>	<a href="#">Mendes, Oscar</a> , 1902-1983 <a href="#">Amado, Milton</a> , 1913-1974
<b>Número de acesso:</b>	rvb.oai.edge.bibliotecas Senado.
<b>Base de dados:</b>	rvbi-folio
<b>Localização</b>	SEN
<b>Número de chamada</b>	813 P798h
<b>Status</b>	Checked out
<b>Prazo</b>	2024-04-18T02:59:59.000+00:00

**14. Direito constitucional** [recurso eletrônico] / Clèmerson Merlin Clève, organizador.

São Paulo : Revista dos Tribunais, 2015. Language: Portuguese, Base de dados: rvbi-folio  Livro

**Assuntos:** **Direito constitucional** -- Brasil -- coletânea

 [Texto integral \(PDF\) - v. 8 - na JusLaboris/Tribunal Superior do Trabalho.](#)

 [Texto integral \(PDF\) - v. 9 - na JusLaboris/Tribunal Superior do Trabalho.](#)

 [Fazer solicitação](#)

**15. Direito Constitucional / Ari Ferreira de Queiroz.**

By: Queiroz, Ari Ferreira de. Leme : JH Mizuno, 2014. 821 p. Language: Portuguese, Base de dados: rvbi-folio  Livro

**Assuntos:** **Direito constitucional** -- legislação -- Brasil, **Direito constitucional** -- Brasil --

EXEMPLO DE VISUALIZAÇÃO EM TELA DE TABLET:

SENADO FEDERAL  
Secretaria de Tecnologia da Informação – PRODASEN  
Coordenação de Biblioteca

Nova pesquisa Rede RVBI Realizar cadastro na Biblioteca LOGIN Pasta Preferências Idioma Fale conosco

Busca: Catálogo Rede Virtual de Bibliotecas (POC) POC FOLIO Rede RVBI

Palavra-chave direitos humanos **Buscar**

Busca básica Busca avançada Histórico de busca

Refinar resultados

Busca atual para

Localizar todos os meus termos de busca:

direitos humanos

Expansores

Aplicar conceitos relacionados

Limitadores

Texto completo

Disponível na coleção da biblioteca

Limite para

Texto completo

Analisado por especialistas

Somente catálogo

De: 1866 Para: 2023

Resultados da busca: 1 - 10 de 2,200 Relevância Opções de página Compartilhar

1. **Direitos humanos [recurso eletrônico]** : estudos em homenagem ao professor Cleyson de Moraes Mello / Priscila Elise Alves Vasconcelos, Rafael Spalding Cavalli (coordenadores) ; Edna Raquel Rodrigues Santos Hogemann ... [et al.].

Rio de Janeiro : Processo, 2021. Language: Portuguese, Base de dados: rvbi-folio

Assuntos: Direitos humanos -- Brasil -- coletânea; Princípio da dignidade da pessoa humana -- Brasil

Livro

Texto integral. Disponível para servidores da AGU.

Fazer solicitação

2. **Direitos humanos : a dignidade humana no século XXI / orgs:** Rafael de Lazari, Luiz Alberto David Araujo, Adolfo Mamoru Nishiyama.

Belo Horizonte : D'Plácido, 2019. 409 p. Language: Portuguese, Base de dados: rvbi-folio

Assuntos: Direitos humanos -- coletânea; Direitos das minorias; Direito do trabalho -- Brasil; Direitos humanos -- direito comparado -- Brasil -- Portugal; Princípio da dignidade da pessoa

SENADO FEDERAL  
Secretaria de Tecnologia da Informação – PRODASEN  
Coordenação de Biblioteca

## 24. Avaliação dos resultados da POC

Com base nas informações e atividades realizadas durante a Prova de Conceito (POC) realizada nos dias 1º, 2, 3 e 4 de abril pelos representantes da empresa EBSCO para a equipe técnica do Senado Federal responsável pela avaliação, é possível concluir que a solução proposta atende aos requisitos e as condições de operação para a utilização na RVBI, estabelecidos Edital do PREGÃO ELETRÔNICO Nº 90021/2024 (Processo nº 00200.008208/2020-72).

Durante a Prova, foram acessados virtualmente os softwares que compõe a solução, para proporcionar as verificações que foram solicitadas pela equipe técnica.

Para fins de registro neste relatório, algumas informações apresentadas nas telas estavam em língua inglesa, o que não compromete a POC, no entanto salienta-se que para que o produto final seja aceito todos os termos deverão estar em língua portuguesa, conforme previsto em edital.

Com base nas evidências apresentadas e verificadas pela equipe técnica, pode-se afirmar que a Prova de Conceito (POC) demonstrou que a empresa possui capacidade de entregar as funcionalidades exigidas, conforme demonstrado nas imagens e informações apresentadas no presente Relatório, demonstrando a viabilidade e eficácia da solução proposta para contratação.

Cintia Mara Machado Ferreira da Costa  
Analista Legislativo / Biblioteconomia  
Coordenadora da COBIB

Claudio Silva Miranda  
Analista Legislativo / Informática Legislativa

Mônica Almeida Rizzo Soares  
Analista Legislativo / Biblioteconomia

Pedro Henrique Ton Tiussi  
Analista Legislativo / Informática Legislativa

Sebastião Dimas Justo da Silva  
Analista Legislativo / Biblioteconomia  
Chefe do SEGER